CATÁLOGO DE LOTES

LEILÃO

GERAÇÃO DO FUTURO

18
OUTUBRO
10h30

NELORE
MARCONDES



BEZERRAS MARCONDES

O FUTURO COMEÇA NA GENÉTICA

PLATAFORMA

erural

OFERECIMENTO

eruralpay

ASSESSORIAS

GUTO ASSESSORIA

LEILÃO

GERAÇÃO DO FUTURO

18 OUTUBRO às 10h30

TRANSMISSÃO

erural.net @erural_br

Assista ao vivo nos nossos canais.

Comercial erural

(16) 99742-0031

ENTREGA

Frete **Grátis***

*Consulte condições para sua região.

PAGAMENTO

Em até **30X**

(Parcelamento em 2+2+2+2+2+20)



LOTE
1000
3 ASPIRAÇÕES



5082 FIV DA MARCONDES

MMAR - 5082 • Nasc.: 11/08/2025 •

QUEDHAR FIV G.SALES

♂ PAI — TEIXOR G.SALES

LORANE G.SALES

x

QUARUP BONS

♀ MÃE — BELA FIV DA MARCONDES

SAZONAL DA BELA

PMGZ

iABCZ	DECA	P%
15,36	1	8

DEP	ÍNDICE	DECA
PN-EDg	-0,87	1
PD-EDg	3,79	4
PS-EDg	12,48	2
PM-EM	5,97	1
IPPg	-20,66	1
STAYg	41,83	3
PE365g	0,98	1
AOLg	2,02	2
ACABg	1,78	1

ANCP

MGTe	TOP
25,13	10

DEP	ÍNDICE	TOP
DPN	-1,15	2
DP210	11,29	17
DP450	25,43	10
MP120	4,63	4
D3P	82,07	21
DSTAY	79,3	17
DPE365	1,35	8
DIPP	-0,77	31
DAOL	3,27	12
DACAB	0,83	3
DMAR	-0,03	65

GENE PLUS

IQG	TOP
31,06	2

DEP	ÍNDICE	TOP
PN	-0,59	2
PM120	6,04	0,1
GPD	8,68	6
PD	4,84	34
PS	13,52	15
IPP	-4,72	23
STAY	71,98	5
PES	1,39	7
AOL	2,27	11
EGS	0,67	22
MAR	0,69	22

5105 FIV DA MARCONDES

MMAR - 5105 • Nasc.: 20/08/2025 •

QUEDHAR FIV G.SALES

♂ PAI — TEIXOR G.SALES

LORANE G.SALES

x

QUARUP BONS

♀ MÃE — BELA FIV DA MARCONDES

SAZONAL DA BELA

iABCZ	DECA	P%
17,83	1	5

DEP	ÍNDICE	DECA
PN-EDg	-0,56	1
PD-EDg	4,99	3
PS-EDg	13,67	2
PM-EM	2,46	2
IPPg	-39,15	1
STAYg	49,74	1
PE365g	1,11	1
AOLg	2,06	2
ACABg	0,19	5

MGTe	TOP
24,71	10

DEP	ÍNDICE	TOP
DPN	-1,19	2
DP210	11,17	18
DP450	23,88	12
MP120	4,66	4
D3P	83,93	14
DSTAY	77,8	20
DPE365	1,26	9
DIPP	-0,83	25
DAOL	3,24	12
DACAB	0,8	4
DMAR	-0,01	54

IQG	TOP
26,05	4

DEP	ÍNDICE	TOP
PN	-0,25	11
PM120	3,23	5
GPD	7,56	10
PD	6,25	24
PS	13,81	14
IPP	-16,52	0,5
STAY	69,39	7
PES	1,29	9
AOL	2,5	9
EGS	0,37	36
MAR	-0,64	80

5121 FIV DA MARCONDES

MMAR - 5121 • Nasc.: **23/08/2025** •

QUEDHAR FIV G.SALES

♂ PAI — TEIXOR G.SALES

LORANE G.SALES

X

QUARUP BONS

♀ MÃE — BELA FIV DA MARCONDES

SAZONAL DA BELA

iABCZ	DECA	P%
16,51	1	7

DEP	ÍNDICE	DECA
PN-EDg	-0,93	1
PD-EDg	0,74	7
PS-EDg	14,4	1
PM-EM	6,83	1
IPPg	-25,75	1
STAYg	47,92	2
PE365g	0,51	3
AOLg	2,09	2
ACABg	0,26	5

MGTe	TOP
25,21	9

DEP	ÍNDICE	TOP
DPN	-1,2	2
DP210	11,58	16
DP450	23,1	14
MP120	4,56	4
D3P	85,17	10
DSTAY	80,43	15
DPE365	1,29	9
DIPP	-0,74	34
DAOL	3,25	12
DACAB	0,84	3
DMAR	0,03	33

IQG	TOP
24,7	5

DEP	ÍNDICE	TOP
PN	-0,58	2
PM120	5,87	0,1
GPD	8,64	6
PD	0,97	67
PS	9,61	29
IPP	-7,71	9
STAY	64,6	13
PES	0,97	18
AOL	2,28	11
EGS	-0,16	65
MAR	-0,96	89

LEILÃO

GERAÇÃO DO FUTURO

LOTE
1

5175 FIV DA MARCONDES

MMAR - 5175 • Nasc.: **08/09/2025** •

NELORE MARCONDES



GENEALOGIA

IDEALIZADOR FIV DA XARAES			IMBU DA TRADICAO	
♂ PAI	LANDROVER DA XARAES	X	3855 FIV DA MARCONDES	♀ MÃE
JETTA DA XARAES			2836 FIV DA MARCONDES	

PMGZ

iABCZ	DECA	P%
31,39	1	0,1

DEP	ÍNDICE	DECA
PN-EDg	0,4	8
PD-EDg	13,44	1
PS-EDg	29,15	1
PM-EM	3,7	1
IPPg	-23,94	1
STAYg	63,4	1
PE365g	1,71	1
AOLg	4,73	1
ACABg	3,2	1

ANCP

MGTe	TOP
31,88	3

DEP	ÍNDICE	TOP
DPN	-0,07	29
DP210	16,94	5
DP450	30,64	4
MP120	4,31	5
D3P	79,99	30
DSTAY	95,99	2
DPE365	1,97	2
DIPP	-1,05	9
DAOL	5,27	2
DACAB	0,69	5
DMAR	-0,05	76

GENE PLUS

IQG	TOP
48,69	0,1

DEP	ÍNDICE	TOP
PN	1,24	99
PM120	5,55	0,1
GPD	16,47	0,1
PD	18,53	0,1
PS	35	0,1
IPP	-4,23	25
STAY	88,52	0,5
PES	2,74	0,1
AOL	5,94	0,1
EGS	2,04	0,5
MAR	2,41	0,5

LEILÃO
GERAÇÃO DO FUTURO

LOTE
2

5194 FIV DA MARCONDES

MMAR - 5194 • Nasc.: **11/09/2025** •

NELORE MARCONDES

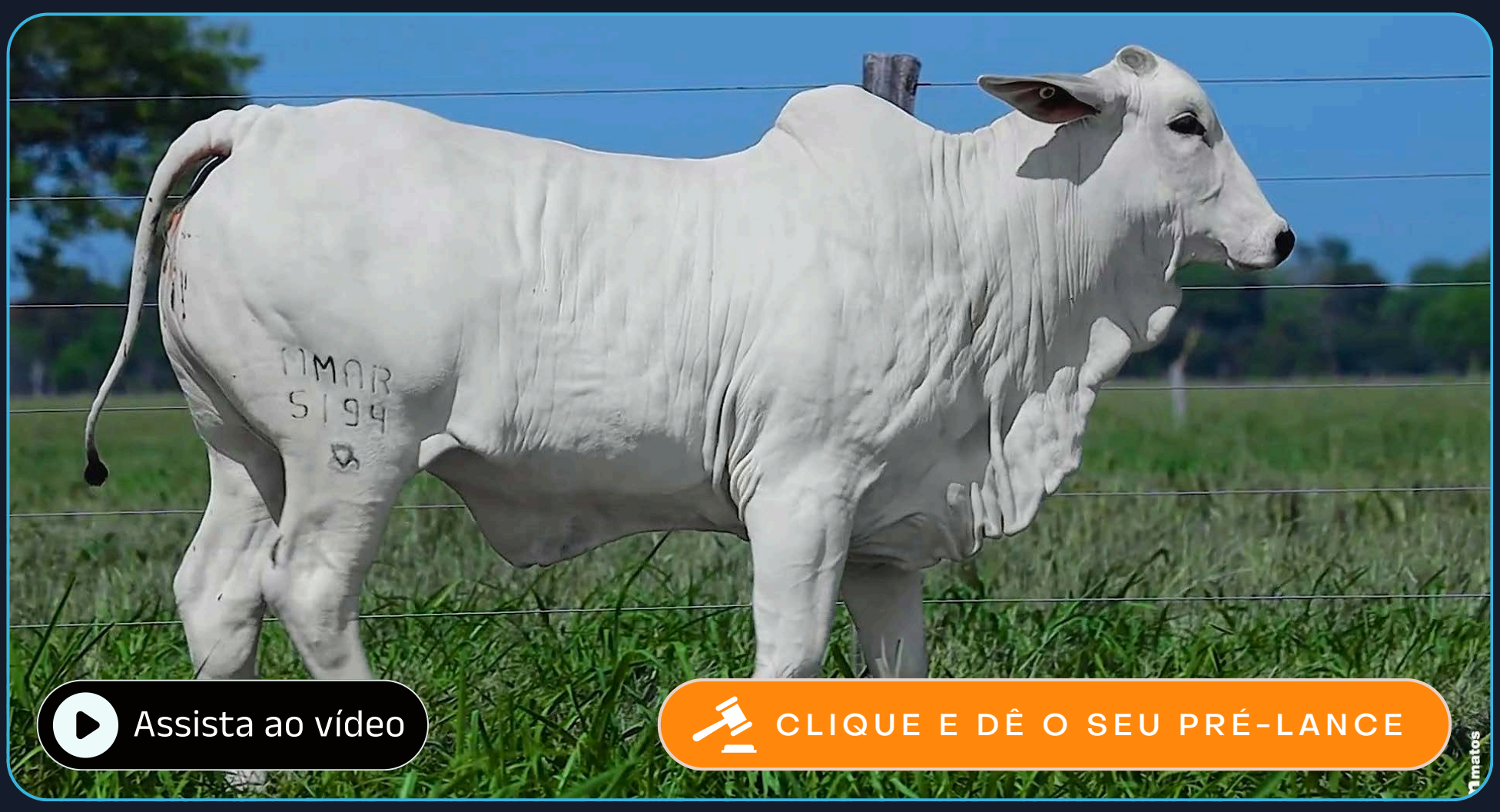

Assista ao vídeo

CLIQUE E DÊ O SEU PRÉ-LANCE

GENEALOGIA

IDEALIZADOR FIV DA XARAES			COND.SIRIEMA MAQUINA FIV	
♂ PAI	LANDROVER DA XARAES	X	3889 FIV DA MARCONDES	♀ MÃE
JETTA DA XARAES			2812 FIV DA MARCONDES	

PMGZ

iABCZ	DECA	P%
30,64	1	0,1

DEP	ÍNDICE	DECA
PN-EDg	0,54	9
PD-EDg	14,62	1
PS-EDg	28,6	1
PM-EM	3,72	1
IPPg	-9,2	3
STAYg	63,56	1
PE365g	1,72	1
AOLg	4,74	1
ACABg	4,01	1

ANCP

MGTe	TOP
33,43	2

DEP	ÍNDICE	TOP
DPN	0,69	66
DP210	20,07	2
DP450	32,66	3
MP120	4,1	6
D3P	90,86	2
DSTAY	89,6	5
DPE365	1,78	3
DIPP	-1,27	2
DAOL	5,76	1
DACAB	0,36	13
DMAR	-0,03	65

GENE PLUS

IQG	TOP
45,77	0,1

DEP	ÍNDICE	TOP
PN	0,6	90
PM120	5,07	0,5
GPD	10,84	2
PD	15	0,5
PS	25,84	0,5
IPP	-0,66	51
STAY	88,78	0,5
PES	2,89	0,1
AOL	4,89	0,5
EGS	2,83	0,1
MAR	-1,34	95

LEILÃO
GERAÇÃO DO FUTURO

LOTE
3

5431SMX FIV DA MARCONDES

MMAR - 5431 • Nasc.: **04/11/2025** •

NELORE MARCONDES



GENEALOGIA

D4685 DA MN (CAMPEÃO)			BAREM JL DA BAMA	
♂ PAI	TREM BALA FIV DA EAO	X	GARAPA DA SAF	♀ MÃE
64 DA EAO			GLEMA DO IZ	

PMGZ

iABCZ	DECA	P%
24,23	1	1

DEP	ÍNDICE	DECA
PN-EDg	0,55	9
PD-EDg	10,03	1
PS-EDg	21,6	1
PM-EM	4,99	1
IPPg	-16,33	2
STAYg	58,74	1
PE365g	0,22	5
AOLg	3,22	1
ACABg	2,6	1

ANCP

MGTe	TOP
30,05	4

DEP	ÍNDICE	TOP
DPN	1,32	92
DP210	16,54	5
DP450	29,92	5
MP120	5,57	2
D3P	78	40
DSTAY	96,39	2
DPE365	0,59	28
DIPP	-0,89	19
DAOL	3,56	9
DACAB	0,59	7
DMAR	0,07	17

GENE PLUS

IQG	TOP
35,04	0,5

DEP	ÍNDICE	TOP
PN	0,9	99
PM120	4,27	1
GPD	14,14	0,5
PD	15,23	0,5
PS	29,37	0,5
IPP	-10,34	4
STAY	77,47	2
PES	0,43	43
AOL	2,88	5
EGS	1,78	2
MAR	0,65	23

LEILÃO
GERAÇÃO DO FUTURO

LOTE
4

5050 FIV DA MARCONDES

MMAR - 5050 • Nasc.: **07/07/2025** •

NELORE MARCONDES



GENEALOGIA

TRUCK DA ALO BRASIL			DEMOLIDOR FIV DA EAO	
♂ PAI	ASTOR DA BEABISA	X	4017 FIV DA MARCONDES	♀ MÃE
USHUAIA 55 DA BEABISA			2812 FIV DA MARCONDES	

PMGZ

iABCZ	DECA	P%
24,68	1	1

DEP	ÍNDICE	DECA
PN-EDg	0,07	5
PD-EDg	9,64	1
PS-EDg	21,32	1
PM-EM	3,45	1
IPPg	-26,24	1
STAYg	54,65	1
PE365g	1,73	1
AOLg	3,52	1
ACABg	2,88	1

ANCP

MGTe	TOP
24,95	10

DEP	ÍNDICE	TOP
DPN	0,51	56
DP210	13,29	12
DP450	23,32	13
MP120	3,3	12
D3P	87,14	6
DSTAY	82,27	13
DPE365	1,34	8
DIPP	-0,8	28
DAOL	3,4	11
DACAB	0,44	11
DMAR	0,08	14

GENE PLUS

IQG	TOP
31,62	2

DEP	ÍNDICE	TOP
PN	0,13	45
PM120	2,01	17
GPD	9,5	4
PD	14,03	1
PS	23,53	2
IPP	-0,93	49
STAY	73,14	4
PES	2,32	0,5
AOL	1,41	27
EGS	2,29	0,5
MAR	2,65	0,1

LEILÃO
GERAÇÃO DO FUTURO

LOTE
5

5112 FIV DA MARCONDES

MMAR - 5112 • Nasc.: **22/08/2025** •

NELORE MARCONDES

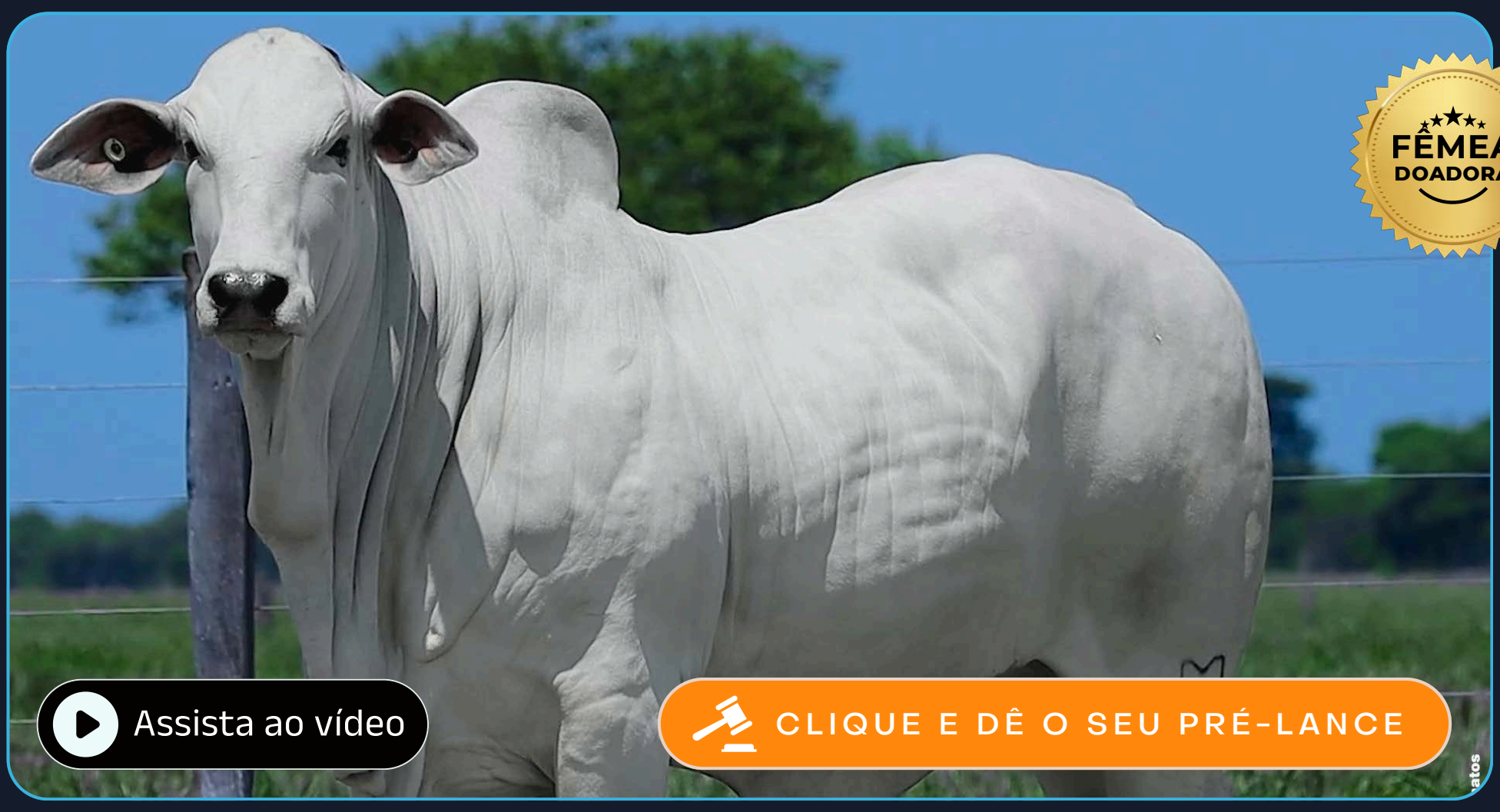

G E N E A L O G I A

NETHAN DA DICA			TABAL FIV DA BELA	
♂ PAI	QUASAR A2060 DA MARCA LC	X	SINGULAR DA MARCONDES	♀ MÃE
1774 DA DICA			2276 DA MARCONDES	

PMGZ

iABCZ	DECA	P%
23,8	1	1

DEP	ÍNDICE	DECA
PN-EDg	-0,64	1
PD-EDg	11,39	1
PS-EDg	16,04	1
PM-EM	2	2
IPPg	-5,55	4
STAYg	62,04	1
PE365g	0,54	2
AOLg	4,99	1
ACABg	4,11	1

ANCP

MGTe	TOP
24,82	10

DEP	ÍNDICE	TOP
DPN	1,18	88
DP210	12,65	13
DP450	24,06	12
MP120	1,88	33
D3P	82,82	18
DSTAY	94,03	3
DPE365	0,76	22
DIPP	-0,75	32
DAOL	4,21	6
DACAB	0,29	16
DMAR	0,13	5

GENE PLUS

IQG	TOP
32,19	1

DEP	ÍNDICE	TOP
PN	-0,17	16
PM120	2,58	10
GPD	5,22	23
PD	12,52	2
PS	17,73	6
IPP	2,27	72
STAY	81,67	1
PES	0,51	38
AOL	4,15	1
EGS	2,01	0,5
MAR	0,76	19

LEILÃO
GERAÇÃO DO FUTURO

LOTE
6

5306 DA MARCONDES

MMAR - 5306 • Nasc.: **05/10/2025** •

NELORE MARCONDES



GENEALOGIA

REM DANUT			REM JACARANDA GEN. ADT	
♂ PAI	IDEALIZADOR FIV DA XARAES	X	3670 FIV DA MARCONDES	♀ MÃE
ELEGANTE DA XARAES			BRUTA DA MARCONDES	

PMGZ

iABCZ	DECA	P%
36,41	1	0,1

DEP	ÍNDICE	DECA
PN-EDg	1,21	10
PD-EDg	17,33	1
PS-EDg	32,44	1
PM-EM	4,19	1
IPPg	-22,57	1
STAYg	71,69	1
PE365g	1,66	1
AOLg	4,49	1
ACABg	3,9	1

ANCP

MGTe	TOP
27,82	6

DEP	ÍNDICE	TOP
DPN	0,82	73
DP210	17,04	4
DP450	30,88	4
MP120	3,67	9
D3P	84,11	13
DSTAY	79,32	17
DPE365	1,28	9
DIPP	-1,31	2
DAOL	4,31	5
DACAB	0,31	15
DMAR	-0,06	82

GENE PLUS

IQG	TOP
43,27	0,1

DEP	ÍNDICE	TOP
PN	1,31	99
PM120	3,97	2
GPD	12,12	1
PD	20,84	0,1
PS	32,96	0,1
IPP	-18,05	0,1
STAY	87,17	0,5
PES	2,41	0,5
AOL	4,85	0,5
EGS	1,65	2
MAR	-1,71	99

LEILÃO
GERAÇÃO DO FUTURO

LOTE
7

5400 FIV DA MARCONDES

MMAR - 5400 • Nasc.: **26/10/2025** •

NELORE MARCONDES



GENEALOGIA

IDEALIZADOR FIV DA XARAES			TABAL FIV DA BELA	
♂ PAI	LANDROVER DA XARAES	X	3931 FIV DA MARCONDES	♀ MÃE
JETTA DA XARAES			2181 FIV DA MARCONDES	

PMGZ

iABCZ	DECA	P%
27,38	1	0,5

DEP	ÍNDICE	DECA
PN-EDg	0,15	6
PD-EDg	11,1	1
PS-EDg	24,15	1
PM-EM	1,2	4
IPPg	-18,77	1
STAYg	61,3	1
PE365g	1,48	1
AOLg	6,95	1
ACABg	3,56	1

ANCP

MGTe	TOP
31,49	3

DEP	ÍNDICE	TOP
DPN	0,17	40
DP210	15,81	6
DP450	31,93	4
MP120	2,69	19
D3P	85,45	10
DSTAY	91,33	4
DPE365	1,73	3
DIPP	-1,11	6
DAOL	7,05	0,1
DACAB	0,7	5
DMAR	0,05	24

GENE PLUS

IQG	TOP
44,95	0,1

DEP	ÍNDICE	TOP
PN	0,13	45
PM120	4,16	2
GPD	9,71	4
PD	10,02	6
PS	19,73	4
IPP	-7,54	10
STAY	89,93	0,5
PES	2,43	0,5
AOL	5,06	0,1
EGS	2,94	0,1
MAR	1,43	5

LEILÃO
GERAÇÃO DO FUTURO

LOTE
8

5040 FIV DA MARCONDES

MMAR - 5040 • Nasc.: **05/07/2025** •

NELORE MARCONDES

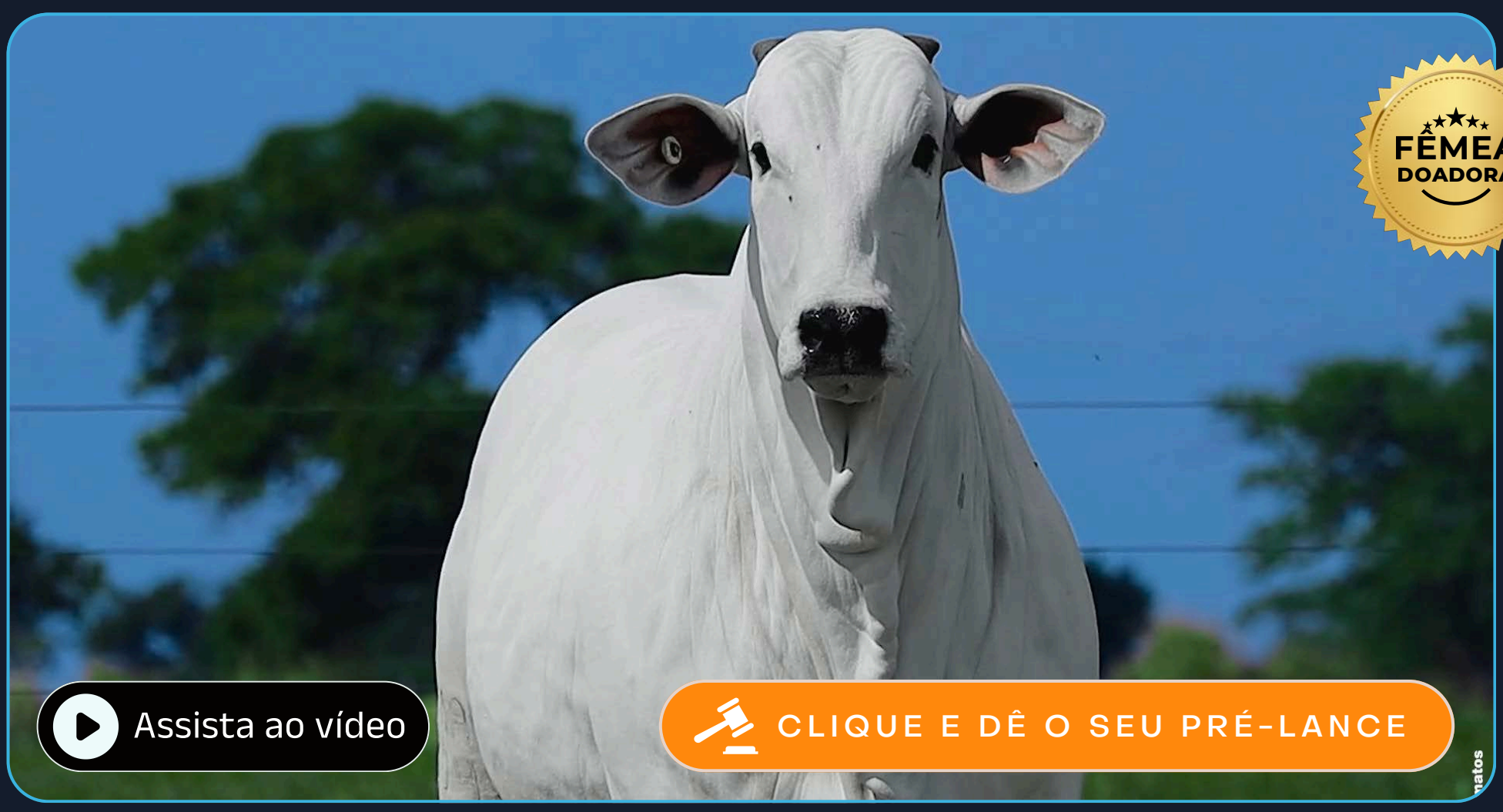

GENEALOGIA

	REM HERMOSO FIV GEN ADT		5956 DA ELGE	
♂ PAI	AZULEJO FIV DA COMETA	X	3714 FIV DA MARCONDES	♀ MÃE
	JHVM 18608 FIV CAMPARINO		3987 DA ELGE	

PMGZ

iABCZ	DECA	P%
21,25	1	2

DEP	ÍNDICE	DECA
PN-EDg	-0,18	2
PD-EDg	6,06	2
PS-EDg	14,26	1
PM-EM	2,82	1
IPPg	-21,64	1
STAYg	56,41	1
PE365g	1,57	1
AOLg	2,4	1
ACABg	3,82	1

ANCP

MGTe	TOP
24,61	10

DEP	ÍNDICE	TOP
DPN	-0,01	32
DP210	13,9	10
DP450	25,91	9
MP120	3,26	12
D3P	83,87	14
DSTAY	81,26	14
DPE365	2	1
DIPP	-0,94	15
DAOL	2,1	23
DACAB	0,52	8
DMAR	0	49

GENE PLUS

IQG	TOP
31,9	1

DEP	ÍNDICE	TOP
PN	0,12	44
PM120	2,84	8
GPD	6,58	15
PD	7,03	19
PS	13,61	15
IPP	-3,34	31
STAY	82,19	1
PES	2,45	0,5
AOL	2,57	8
EGS	1,68	2
MAR	1,07	11

LEILÃO
GERAÇÃO DO FUTURO

LOTE
9

5223SMX FIV DA MARCONDES

MMAR - 5223 • Nasc.: 18/09/2025 •

NELORE MARCONDES



GENEALOGIA

D4685 DA MN (CAMPEÃO)			AVESSO DA BELA	
♂ PAI	TREM BALA FIV DA EAO	X	CAROLA FIV	♀ MÃE
64 DA EAO			FLANELA COL	

PMGZ

iABCZ	DECA	P%
20,71	1	3

DEP	ÍNDICE	DECA
PN-EDg	0,87	10
PD-EDg	9,98	1
PS-EDg	21,14	1
PM-EM	4,55	1
IPPg	-15,76	2
STAYg	51,28	1
PE365g	0,88	1
AOLg	1,53	3
ACABg	1,4	2

ANCP

MGTe	TOP
27,26	7

DEP	ÍNDICE	TOP
DPN	1,92	99
DP210	15,9	6
DP450	29,05	6
MP120	5,34	2
D3P	79,51	32
DSTAY	86,74	7
DPE365	1,07	13
DIPP	-1,19	4
DAOL	2,11	22
DACAB	0,42	11
DMAR	0,03	33

GENE PLUS

IQG	TOP
26,59	4

DEP	ÍNDICE	TOP
PN	1,17	99
PM120	3,81	3
GPD	11,57	2
PD	13,86	1
PS	25,43	1
IPP	-7	12
STAY	70,72	6
PES	0,99	17
AOL	1,64	22
EGS	-0,42	77
MAR	-0,82	85

LEILÃO
GERAÇÃO DO FUTURO

LOTE
10

5168 FIV DA MARCONDES

MMAR - 5168 • Nasc.: **07/09/2025** •

NELORE MARCONDES

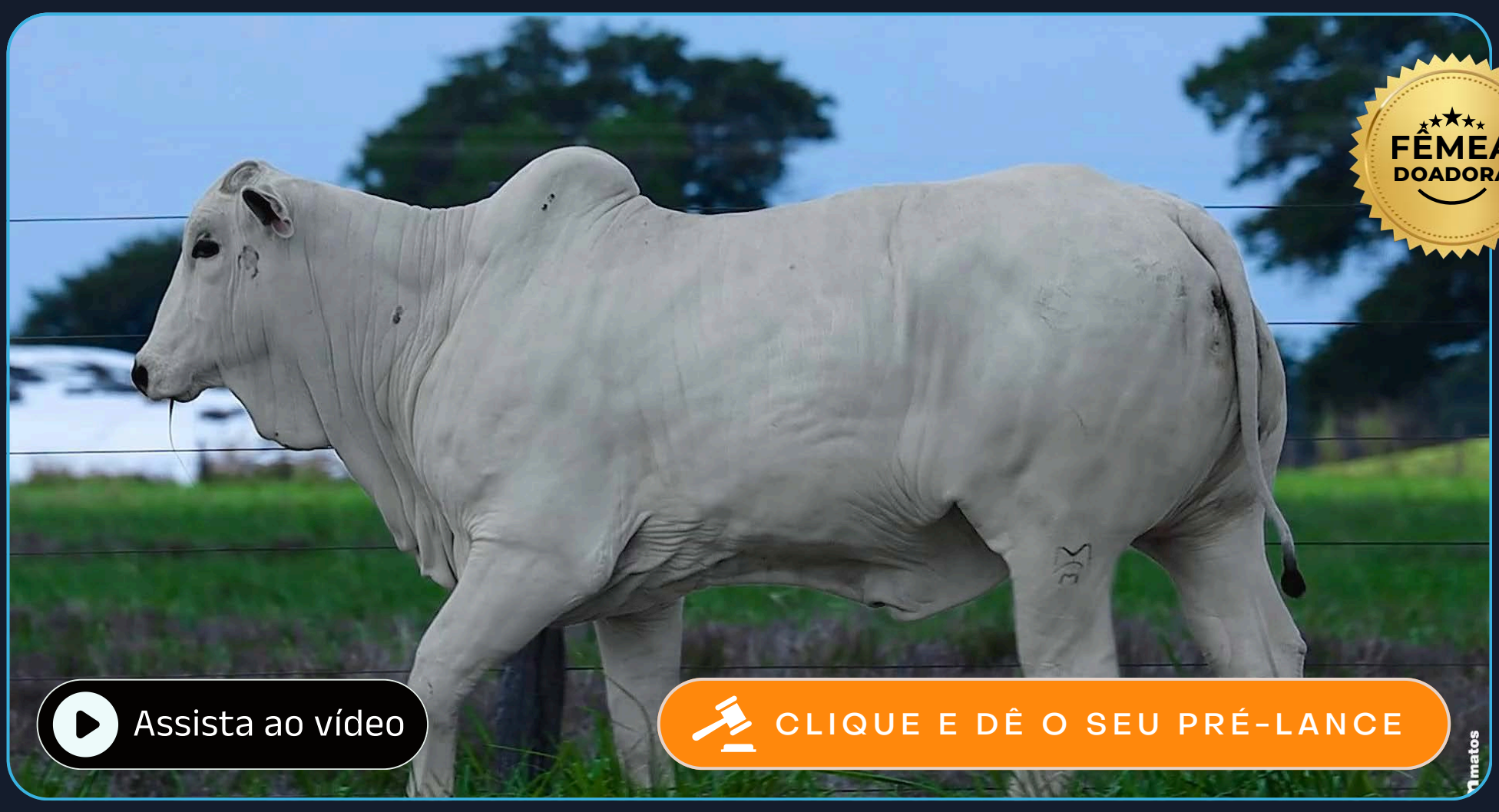

GENEALOGIA

IDEALIZADOR FIV DA XARAES			COND.SIRIEMA MAQUINA FIV	
♂ PAI	LANDROVER DA XARAES	X	3889 FIV DA MARCONDES	♀ MÃE
JETTA DA XARAES			2812 FIV DA MARCONDES	

PMGZ

iABCZ	DECA	P%
30,64	1	0,1

DEP	ÍNDICE	DECA
PN-EDg	0,54	9
PD-EDg	14,62	1
PS-EDg	28,6	1
PM-EM	3,72	1
IPPg	-9,2	3
STAYg	63,56	1
PE365g	1,72	1
AOLg	4,74	1
ACABg	4,01	1

ANCP

MGTe	TOP
35,02	1

DEP	ÍNDICE	TOP
DPN	0,91	78
DP210	19,41	2
DP450	34,26	2
MP120	4,67	4
D3P	86	8
DSTAY	99,11	1
DPE365	2,14	1
DIPP	-1,47	0,5
DAOL	5,85	1
DACAB	0,27	17
DMAR	-0,09	96

GENE PLUS

IQG	TOP
45,09	0,1

DEP	ÍNDICE	TOP
PN	0,99	99
PM120	4,94	0,5
GPD	14,79	0,5
PD	19,94	0,1
PS	34,73	0,1
IPP	-4,92	21
STAY	83,57	1
PES	1,68	3
AOL	5	0,1
EGS	2,38	0,1
MAR	-0,83	85

LEILÃO
GERAÇÃO DO FUTURO

LOTE
11

5206 FIV DA MARCONDES

MMAR - 5206 • Nasc.: **04/09/2025** •

NELORE MARCONDES



GENEALOGIA

IDEALIZADOR FIV DA XARAES

♂ PAI — **LANDROVER DA XARAES**

JETTA DA XARAES

X

COND.SIRIEMA MAQUINA FIV

3889 FIV DA MARCONDES — ♀ MÃE

2812 FIV DA MARCONDES

PMGZ

iABCZ	DECA	P%
30,64	1	0,1

DEP	ÍNDICE	DECA
PN-EDg	0,54	9
PD-EDg	14,62	1
PS-EDg	28,6	1
PM-EM	3,72	1
IPPg	-9,2	3
STAYg	63,56	1
PE365g	1,72	1
AOLg	4,74	1
ACABg	4,01	1

ANCP

MGTe	TOP
32,55	2

DEP	ÍNDICE	TOP
DPN	0,52	56
DP210	19,02	3
DP450	34,49	2
MP120	4,46	5
D3P	82,76	18
DSTAY	88,72	6
DPE365	1,96	2
DIPP	-1,22	3
DAOL	5,65	2
DACAB	0,21	21
DMAR	0,07	17

GENE PLUS

IQG	TOP
43,71	0,1

DEP	ÍNDICE	TOP
PN	0,99	99
PM120	4,9	0,5
GPD	18,02	0,1
PD	15,78	0,5
PS	33,8	0,1
IPP	1,07	64
STAY	82,05	1
PES	1,75	2
AOL	4,27	0,5
EGS	2,83	0,1
MAR	0,25	40

LEILÃO
GERAÇÃO DO FUTURO

LOTE
12

5059 FIV DA MARCONDES

MMAR - 5059 • Nasc.: **12/07/2025** •

NELORE MARCONDES



GENEALOGIA

RAM DA BELA			COND.SIRIEMA MAQUINA FIV	
♂ PAI	MALAIO DA S.NICE	X	3883 FIV DA MARCONDES	♀ MÃE
B8289 FIV DA S.NICE			2812 FIV DA MARCONDES	

PMGZ

iABCZ	DECA	P%
18,35	1	5

DEP	ÍNDICE	DECA
PN-EDg	0,04	5
PD-EDg	8,59	1
PS-EDg	22,16	1
PM-EM	1,91	2
IPPg	-2,36	6
STAYg	48,57	1
PE365g	0,81	1
AOLg	3,46	1
ACABg	3,35	1

ANCP

MGTe	TOP
26,4	8

DEP	ÍNDICE	TOP
DPN	0,41	50
DP210	11,1	18
DP450	26,85	8
MP120	3,52	10
D3P	82,62	19
DSTAY	96,35	2
DPE365	1,11	12
DIPP	-1,36	1
DAOL	3,09	13
DACAB	0,77	4
DMAR	0,15	4

GENE PLUS

IQG	TOP
30,72	2

DEP	ÍNDICE	TOP
PN	0,34	69
PM120	2,16	15
GPD	10,5	3
PD	9,49	8
PS	19,99	4
IPP	10,86	99
STAY	83,16	1
PES	0,77	25
AOL	2,91	5
EGS	1,47	3
MAR	0,26	40

LEILÃO
GERAÇÃO DO FUTURO

LOTE
14

5384 FIV DA MARCONDES

MMAR - 5384 • Nasc.: **22/10/2025** •

NELORE MARCONDES



Assista ao vídeo

CLIQUE E DÊ O SEU PRÉ-LANCE

GENEALOGIA

OLIMPHO KA			DIPLOMATA DA AGRONOVA	
♂ PAI	RANGER KA	X	3870 DA MARCONDES	♀ MÃE
KAPL8796 KA			C225 DA S.NICE	

PMGZ

iABCZ	DECA	P%
29,48	1	0,5

DEP	ÍNDICE	DECA
PN-EDg	0,02	4
PD-EDg	12,58	1
PS-EDg	27,56	1
PM-EM	2,91	1
IPPg	-26,27	1
STAYg	63,68	1
PE365g	1,77	1
AOLg	2,68	1
ACABg	2,51	1

ANCP

MGTe	TOP
25,57	9

DEP	ÍNDICE	TOP
DPN	0,06	35
DP210	15,87	6
DP450	30,96	4
MP120	4,4	5
D3P	78,57	37
DSTAY	80,53	15
DPE365	1,93	2
DIPP	-1,11	6
DAOL	1,57	29
DACAB	0,05	48
DMAR	0,08	14

GENE PLUS

IQG	TOP
34,33	1

DEP	ÍNDICE	TOP
PN	1,22	99
PM120	3,45	4
GPD	12,96	1
PD	19,02	0,1
PS	31,98	0,1
IPP	-6,58	13
STAY	84,94	0,5
PES	2,57	0,1
AOL	0,8	42
EGS	0,7	21
MAR	0,03	50

LEILÃO
GERAÇÃO DO FUTURO

LOTE
15

5036 FIV DA MARCONDES

MMAR - 5036 • Nasc.: **04/07/2025** •

NELORE MARCONDES



Assista ao vídeo

CLIQUE E DÊ O SEU PRÉ-LANCE

G E N E A L O G I A

TRUCK DA ALO BRASIL			DEMOLIDOR FIV DA EAO	
♂ PAI	ASTOR DA BEABISA	X	4017 FIV DA MARCONDES	♀ MÃE
USHUAIA 55 DA BEABISA			2812 FIV DA MARCONDES	

PMGZ

iABCZ	DECA	P%
27,34	1	0,5

DEP	ÍNDICE	DECA
PN-EDg	0,68	10
PD-EDg	16,22	1
PS-EDg	27,24	1
PM-EM	1,61	3
IPPg	-18,7	1
STAYg	58,46	1
PE365g	1,88	1
AOLg	3,69	1
ACABg	1,61	2

ANCP

MGTe	TOP
24,94	10

DEP	ÍNDICE	TOP
DPN	0,49	55
DP210	13,25	12
DP450	25,42	10
MP120	3,23	12
D3P	77,67	41
DSTAY	81,03	14
DPE365	1,73	3
DIPP	-0,88	20
DAOL	3,82	8
DACAB	0,72	5
DMAR	0,1	9

GENE PLUS

IQG	TOP
32,28	1

DEP	ÍNDICE	TOP
PN	0,48	82
PM120	1,11	34
GPD	7,29	11
PD	18,14	0,1
PS	25,42	1
IPP	-5,25	20
STAY	81,27	1
PES	2,07	1
AOL	3,48	2
EGS	0,98	12
MAR	1,61	3

LEILÃO
GERAÇÃO DO FUTURO

LOTE
16

5039 FIV DA MARCONDES

MMAR - 5039 • Nasc.: **05/07/2025** •

NELORE MARCONDES



G E N E A L O G I A

B7360 FIV DA S.NICE				COND.SIRIEMA MAQUINA FIV
♂ PAI	MAGO DA S.NICE	X	3663 FIV DA MARCONDES	♀ MÃE
B9283 DA S.NICE				2812 FIV DA MARCONDES

PMGZ

iABCZ	DECA	P%
24,62	1	1

DEP	ÍNDICE	DECA
PN-EDg	0,02	4
PD-EDg	12,65	1
PS-EDg	24,95	1
PM-EM	3,85	1
IPPg	-11,33	3
STAYg	52,9	1
PE365g	1	1
AOLg	3,17	1
ACABg	4,96	1

ANCP

MGTe	TOP
25,17	10

DEP	ÍNDICE	TOP
DPN	-0,91	4
DP210	8,14	30
DP450	22,96	14
MP120	4,91	3
D3P	87,25	6
DSTAY	83,07	11
DPE365	1,44	6
DIPP	-0,97	13
DAOL	3,57	9
DACAB	0,79	4
DMAR	0,19	2

GENE PLUS

IQG	TOP
33	1

DEP	ÍNDICE	TOP
PN	0,18	51
PM120	3,48	4
GPD	8,53	7
PD	14,02	1
PS	22,55	2
IPP	0,15	57
STAY	80,88	2
PES	0,82	23
AOL	3,3	3
EGS	1,99	0,5
MAR	0,53	28

LEILÃO
GERAÇÃO DO FUTURO

LOTE
17

5058 FIV DA MARCONDES

MMAR - 5058 • Nasc.: **11/07/2025** •

NELORE MARCONDES

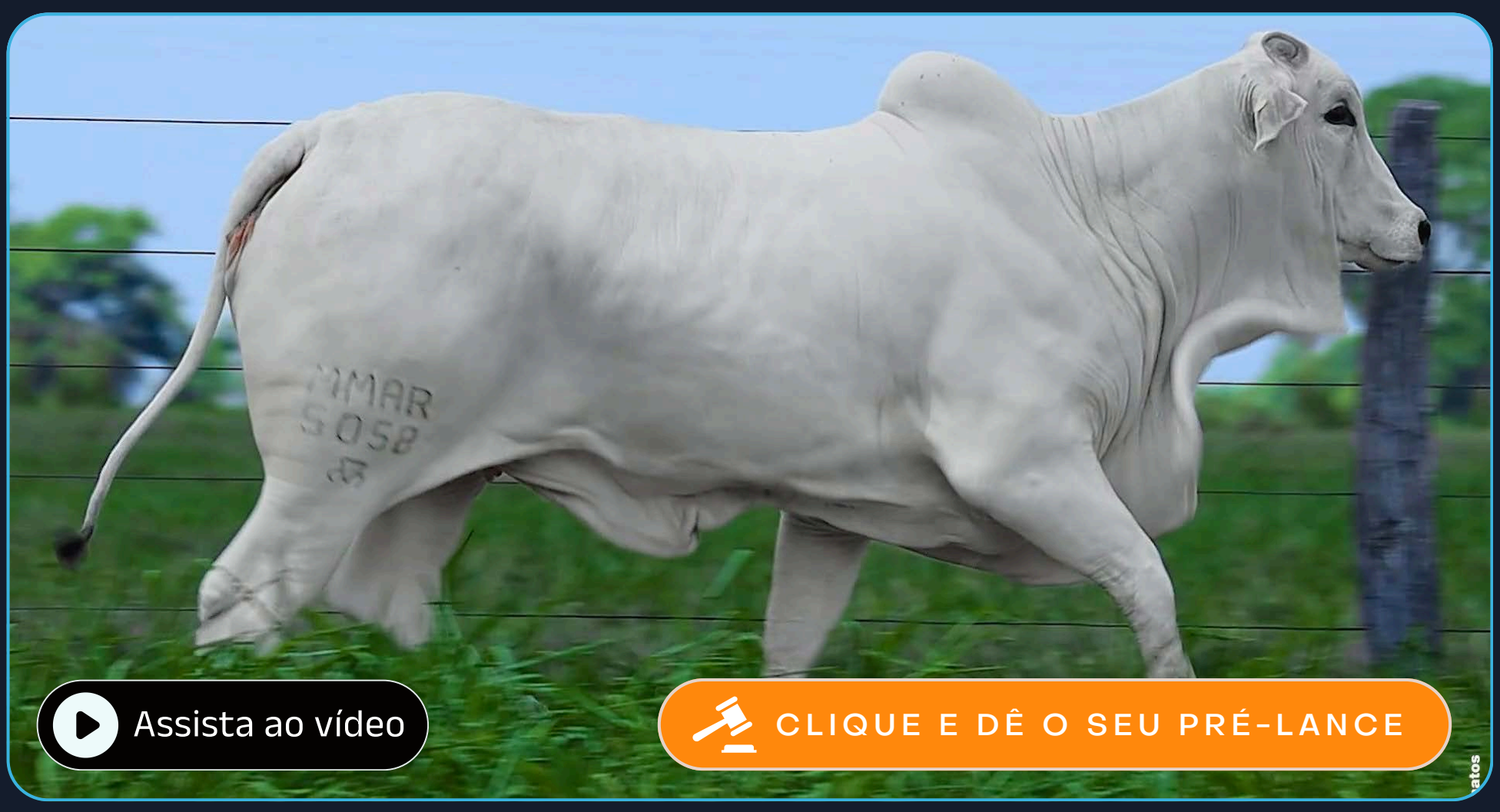

Assista ao vídeo

CLIQUE E DÊ O SEU PRÉ-LANCE

GENEALOGIA

QUARUP BONS			FORD FIV CAMPARINO	
♂ PAI	ROCCO RSAN	X	3951 FIV DA MARCONDES	♀ MÃE
8082 RSAN			2492 FIV DA MARCONDES	

PMGZ

iABCZ	DECA	P%
23,97	1	1

DEP	ÍNDICE	DECA
PN-EDg	0,53	9
PD-EDg	11,55	1
PS-EDg	23,84	1
PM-EM	3,21	1
IPPg	-23,55	1
STAYg	56,29	1
PE365g	1,18	1
AOLg	2,06	2
ACABg	0,81	3

ANCP

MGTe	TOP
29,34	5

DEP	ÍNDICE	TOP
DPN	1,14	87
DP210	14,29	9
DP450	26,57	9
MP120	3,44	11
D3P	97,24	0,1
DSTAY	89,8	5
DPE365	1,36	7
DIPP	-0,83	25
DAOL	4,4	5
DACAB	0,7	5
DMAR	0,02	38

GENE PLUS

IQG	TOP
31,24	2

DEP	ÍNDICE	TOP
PN	0,92	99
PM120	3,25	5
GPD	10,55	3
PD	12,34	2
PS	22,89	2
IPP	-17,54	0,1
STAY	84,48	1
PES	1,51	5
AOL	1,39	27
EGS	0,39	36
MAR	-0,97	89

LEILÃO
GERAÇÃO DO FUTURO

LOTE
18

5034 FIV DA MARCONDES

MMAR - 5034 • Nasc.: **03/07/2025** •

NELORE MARCONDES

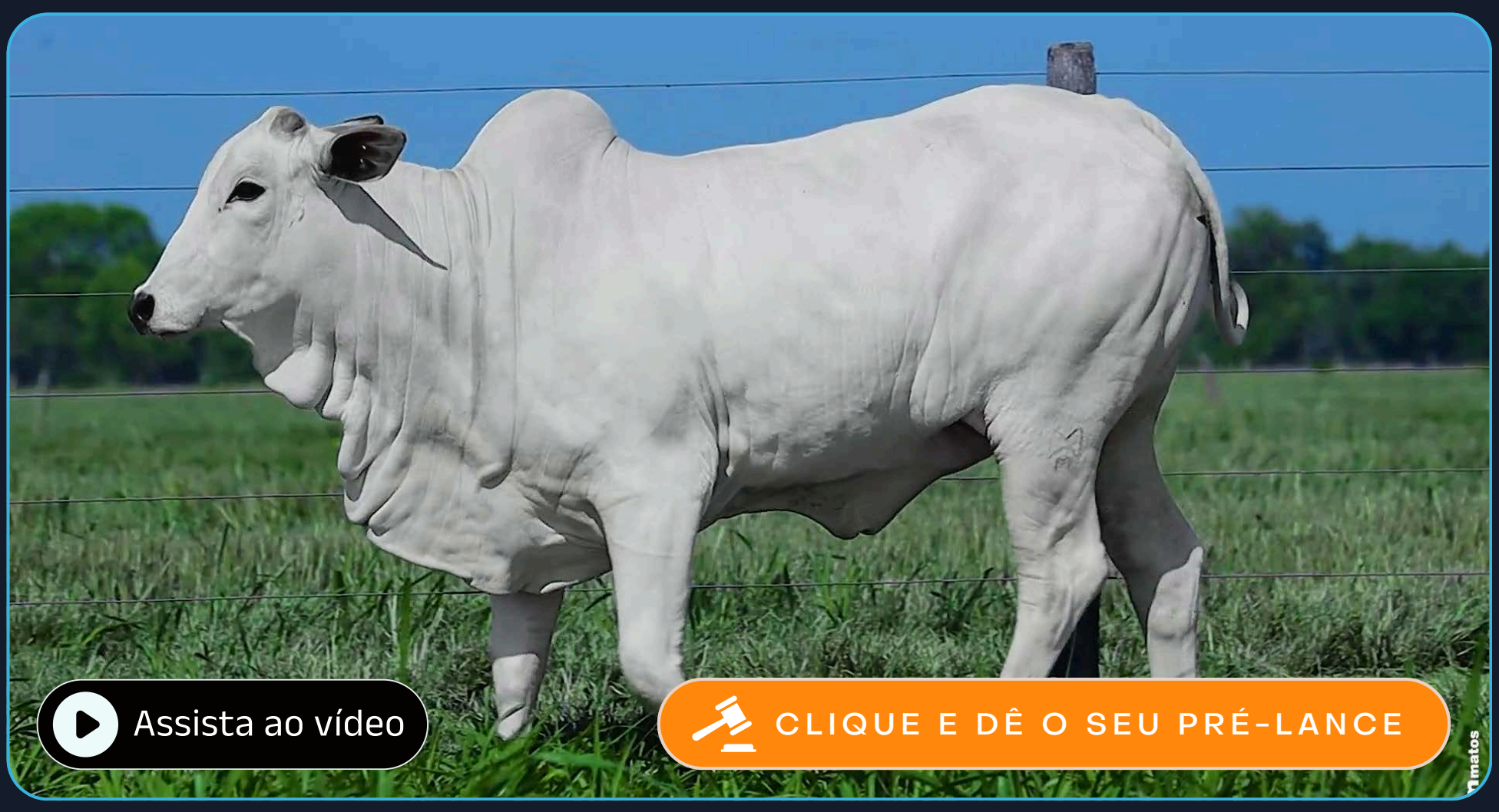

GENEALOGIA

B7360 FIV DA S.NICE				COND.SIRIEMA MAQUINA FIV
♂ PAI	MAGO DA S.NICE	X	3663 FIV DA MARCONDES	♀ MÃE
B9283 DA S.NICE				2812 FIV DA MARCONDES

PMGZ

iABCZ	DECA	P%
25,28	1	1

DEP	ÍNDICE	DECA
PN-EDg	-0,31	1
PD-EDg	8,37	1
PS-EDg	24,72	1
PM-EM	4,89	1
IPPg	-21,79	1
STAYg	54,59	1
PE365g	0,94	1
AOLg	5,23	1
ACABg	2,62	1

ANCP

MGTe	TOP
27,07	7

DEP	ÍNDICE	TOP
DPN	-0,93	4
DP210	7,73	32
DP450	22,29	15
MP120	5	3
D3P	85,31	10
DSTAY	96,8	2
DPE365	1,28	9
DIPP	-0,93	16
DAOL	4,34	5
DACAB	0,67	5
DMAR	0,16	3

GENE PLUS

IQG	TOP
40	0,5

DEP	ÍNDICE	TOP
PN	-0,23	12
PM120	4,83	0,5
GPD	13,61	0,5
PD	8,92	10
PS	22,53	2
IPP	1,75	69
STAY	84,69	0,5
PES	1,52	5
AOL	5,18	0,1
EGS	1,43	4
MAR	1,14	10

LEILÃO
GERAÇÃO DO FUTURO

LOTE
19

5107 FIV DA MARCONDES

MMAR - 5107 • Nasc.: **21/08/2025** •

NELORE MARCONDES



GENEALOGIA

IDEALIZADOR FIV DA XARAES

♂ PAI — **LANDROVER DA XARAES**

JETTA DA XARAES

x

TABAL FIV DA BELA

3664 FIV DA MARCONDES — ♀ MÃE

2812 FIV DA MARCONDES

PMGZ

iABCZ	DECA	P%
27,9	1	0,5

DEP	ÍNDICE	DECA
PN-EDg	0,47	9
PD-EDg	10,16	1
PS-EDg	22,4	1
PM-EM	3,36	1
IPPg	-14,49	2
STAYg	65,06	1
PE365g	1,78	1
AOLg	2,03	2
ACABg	5,02	1

ANCP

MGTe	TOP
30,14	4

DEP	ÍNDICE	TOP
DPN	0,16	40
DP210	16,25	6
DP450	31,82	4
MP120	2,66	19
D3P	84,19	13
DSTAY	83,16	11
DPE365	1,76	3
DIPP	-1,13	5
DAOL	6,83	0,1
DACAB	0,67	5
DMAR	0,07	17

GENE PLUS

IQG	TOP
36,05	0,5

DEP	ÍNDICE	TOP
PN	0,54	86
PM120	4,05	2
GPD	8,2	8
PD	10,74	5
PS	18,94	5
IPP	-5,71	17
STAY	81,75	1
PES	1,57	4
AOL	1,93	16
EGS	3,24	0,1
MAR	1,1	10

LEILÃO
GERAÇÃO DO FUTURO

LOTE
20

5437SMX FIV DA MARCONDES

MMAR - 5437 • Nasc.: **07/11/2025** •

NELORE MARCONDES



GENEALOGIA

D4685 DA MN (CAMPEÃO)			BAREM JL DA BAMA	
♂ PAI	TREM BALA FIV DA EAO	X	GARAPA DA SAF	♀ MÃE
64 DA EAO			GLEMA DO IZ	

PMGZ

iABCZ	DECA	P%
24,23	1	1

DEP	ÍNDICE	DECA
PN-EDg	0,55	9
PD-EDg	10,03	1
PS-EDg	21,6	1
PM-EM	4,99	1
IPPg	-16,33	2
STAYg	58,74	1
PE365g	0,22	5
AOLg	3,22	1
ACABg	2,6	1

ANCP

MGTe	TOP
29,47	4

DEP	ÍNDICE	TOP
DPN	1,28	91
DP210	17,2	4
DP450	31,08	4
MP120	5,53	2
D3P	79,18	34
DSTAY	87,62	7
DPE365	0,56	29
DIPP	-0,86	22
DAOL	3,73	8
DACAB	0,58	7
DMAR	0,08	14

GENE PLUS

IQG	TOP
33,73	1

DEP	ÍNDICE	TOP
PN	0,3	64
PM120	3,1	6
GPD	17,45	0,1
PD	11,38	4
PS	28,83	0,5
IPP	7,47	95
STAY	77,47	2
PES	0,71	28
AOL	2,3	11
EGS	1,41	4
MAR	0,51	29

LEILÃO
GERAÇÃO DO FUTURO

LOTE
21

5209 FIV DA MARCONDES

MMAR - 5209 • Nasc.: **05/09/2025** •

NELORE MARCONDES



G E N E A L O G I A

IDEALIZADOR FIV DA XARAES

♂ PAI — LANDROVER DA XARAES

JETTA DA XARAES

X

QUARUP BONS

BELA FIV DA MARCONDES — ♀ MÃE

SAZONAL DA BELA

PMGZ

iABCZ	DECA	P%
29,24	1	0,5

DEP	ÍNDICE	DECA
PN-EDg	-0,36	1
PD-EDg	11,39	1
PS-EDg	25,89	1
PM-EM	4,51	1
IPPg	-22,85	1
STAYg	60,96	1
PE365g	1,66	1
AOLg	4,71	1
ACABg	2,8	1

ANCP

MGTe	TOP
35,87	0,5

DEP	ÍNDICE	TOP
DPN	-0,47	13
DP210	18,41	3
DP450	32,77	3
MP120	5,02	3
D3P	85	11
DSTAY	99,08	1
DPE365	2,08	1
DIPP	-1	11
DAOL	5,78	1
DACAB	1,56	0,1
DMAR	-0,04	71

GENE PLUS

IQG	TOP
40,72	0,1

DEP	ÍNDICE	TOP
PN	-0,21	13
PM120	5	0,5
GPD	13,67	0,5
PD	12,69	2
PS	26,36	0,5
IPP	-9,91	4
STAY	80,22	2
PES	2,67	0,1
AOL	2,64	7
EGS	1,56	3
MAR	-1,23	94

LEILÃO
GERAÇÃO DO FUTURO

LOTE
22

5271SMX FIV DA MARCONDES

MMAR - 5271 • Nasc.: 25/09/2025 •

NELORE MARCONDES



GENEALOGIA

QUARUP BONS			AVESSO DA BELA	
♂ PAI	EMBATE DA AGRONOVA	X	CAROLA FIV	♀ MÃE
BATOM DA AGRONOVA			FLANELA COL	

PMGZ

iABCZ	DECA	P%
25,21	1	1

DEP	ÍNDICE	DECA
PN-EDg	0,79	10
PD-EDg	12,74	1
PS-EDg	27,34	1
PM-EM	5,03	1
IPPg	-14,5	2
STAYg	53,41	1
PE365g	1,82	1
AOLg	2,9	1
ACABg	0,22	5

ANCP

MGTe	TOP
34,69	1

DEP	ÍNDICE	TOP
DPN	1,56	96
DP210	19,24	2
DP450	33,53	3
MP120	6,58	0,5
D3P	89,59	3
DSTAY	92	4
DPE365	2,69	0,1
DIPP	-1,2	4
DAOL	3,71	8
DACAB	0,34	14
DMAR	0,05	24

GENE PLUS

IQG	TOP
31,17	2

DEP	ÍNDICE	TOP
PN	0,89	99
PM120	6	0,1
GPD	12,1	1
PD	10,85	5
PS	22,95	2
IPP	-6,78	13
STAY	78,89	2
PES	1,07	14
AOL	1,77	19
EGS	-0,14	64
MAR	-0,85	86

LEILÃO
GERAÇÃO DO FUTURO

LOTE
23

5350SMX FIV DA MARCONDES

MMAR - 5350 • Nasc.: **16/10/2025** •

NELORE MARCONDES



GENEALOGIA

D4685 DA MN (CAMPEÃO)			JHELUM COL	
♂ PAI	TREM BALA FIV DA EAO	X	NINA DA BELA	♀ MÃE
64 DA EAO			HEURECA FIV DA BELA	

PMGZ

iABCZ	DECA	P%
21,34	1	2

DEP	ÍNDICE	DECA
PN-EDg	0,34	8
PD-EDg	5,4	3
PS-EDg	14,55	1
PM-EM	4,31	1
IPPg	-21,52	1
STAYg	59,72	1
PE365g	0,38	3
AOLg	1,77	2
ACABg	3,14	1

ANCP

MGTe	TOP
24,17	11

DEP	ÍNDICE	TOP
DPN	1,07	84
DP210	10,94	19
DP450	21,91	16
MP120	5,81	1
D3P	78,99	35
DSTAY	87,26	7
DPE365	0,72	23
DIPP	-1,07	8
DAOL	1,88	25
DACAB	0,44	11
DMAR	0,02	38

GENE PLUS

IQG	TOP
29,43	2

DEP	ÍNDICE	TOP
PN	0,57	88
PM120	6,15	0,1
GPD	7,2	12
PD	10,19	6
PS	17,39	7
IPP	-6,31	15
STAY	66,89	10
PES	0,45	42
AOL	1,42	27
EGS	2,31	0,5
MAR	-0,87	86

LEILÃO
GERAÇÃO DO FUTURO

LOTE
24

5056 FIV DA MARCONDES

MMAR - 5056 • Nasc.: **10/07/2025** •

NELORE MARCONDES

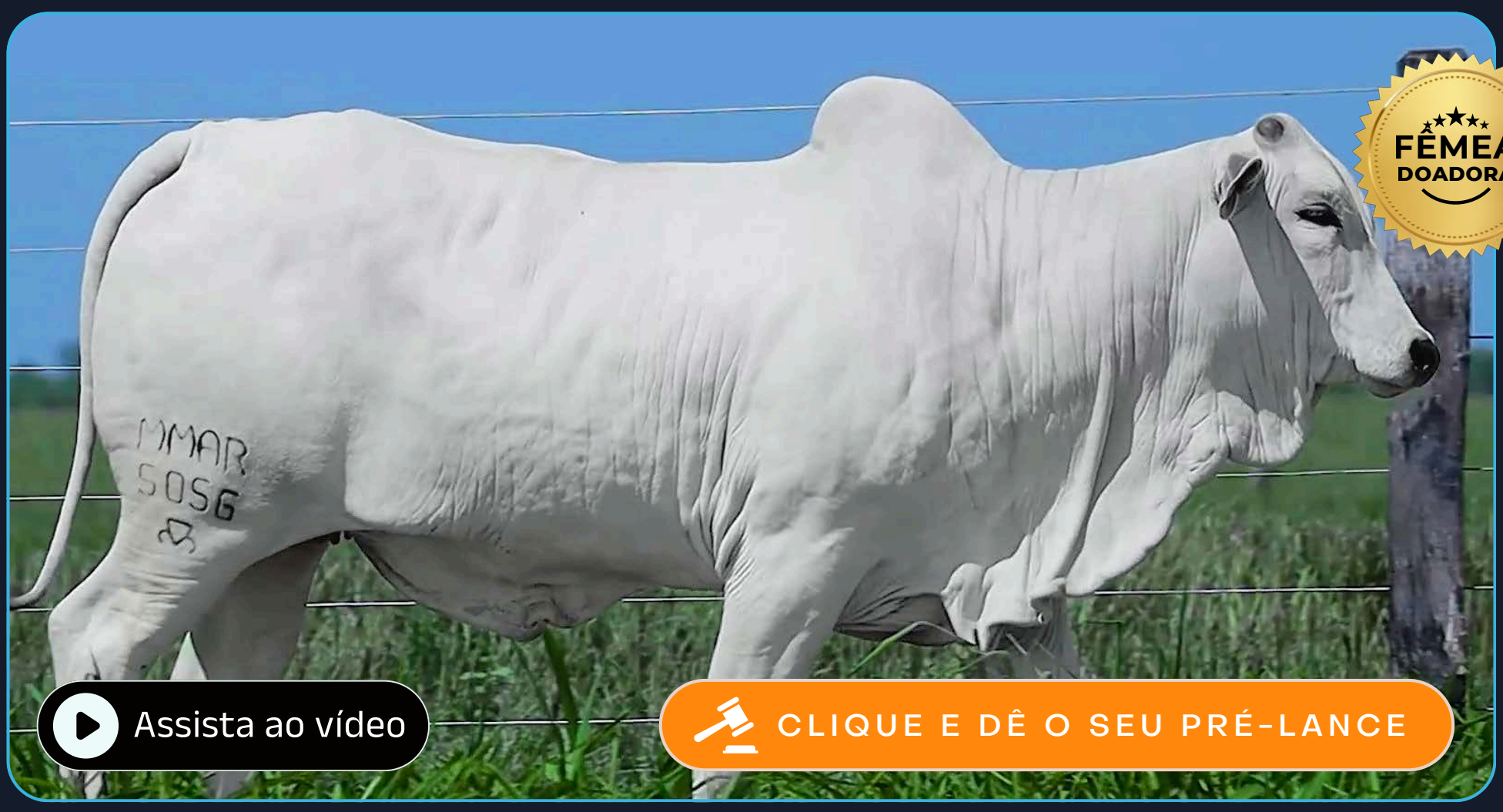

G E N E A L O G I A

RAM DA BELA			COND.SIRIEMA MAQUINA FIV	
♂ PAI	MALAIO DA S.NICE	X	3883 FIV DA MARCONDES	♀ MÃE
B8289 FIV DA S.NICE			2812 FIV DA MARCONDES	

PMGZ

iABCZ	DECA	P%
25,42	1	1

DEP	ÍNDICE	DECA
PN-EDg	-0,65	1
PD-EDg	5,75	2
PS-EDg	17,77	1
PM-EM	3,62	1
IPPg	-22,25	1
STAYg	66,83	1
PE365g	0,79	1
AOLg	3,23	1
ACABg	3,15	1

ANCP

MGTe	TOP
26,95	7

DEP	ÍNDICE	TOP
DPN	0,17	40
DP210	11,97	15
DP450	24,95	11
MP120	3,55	10
D3P	81,33	24
DSTAY	92,89	3
DPE365	1,47	6
DIPP	-1,09	7
DAOL	3,95	7
DACAB	0,97	2
DMAR	0,18	2

GENE PLUS

IQG	TOP
33,64	1

DEP	ÍNDICE	TOP
PN	-0,47	3
PM120	3,41	4
GPD	8,38	7
PD	6,64	21
PS	15,02	11
IPP	-8,58	7
STAY	86,8	0,5
PES	0,97	17
AOL	2,12	14
EGS	1,54	3
MAR	1,66	3

LEILÃO
GERAÇÃO DO FUTURO

LOTE
25

5076 FIV DA MARCONDES

MMAR - 5076 • Nasc.: **07/08/2025** •

NELORE MARCONDES

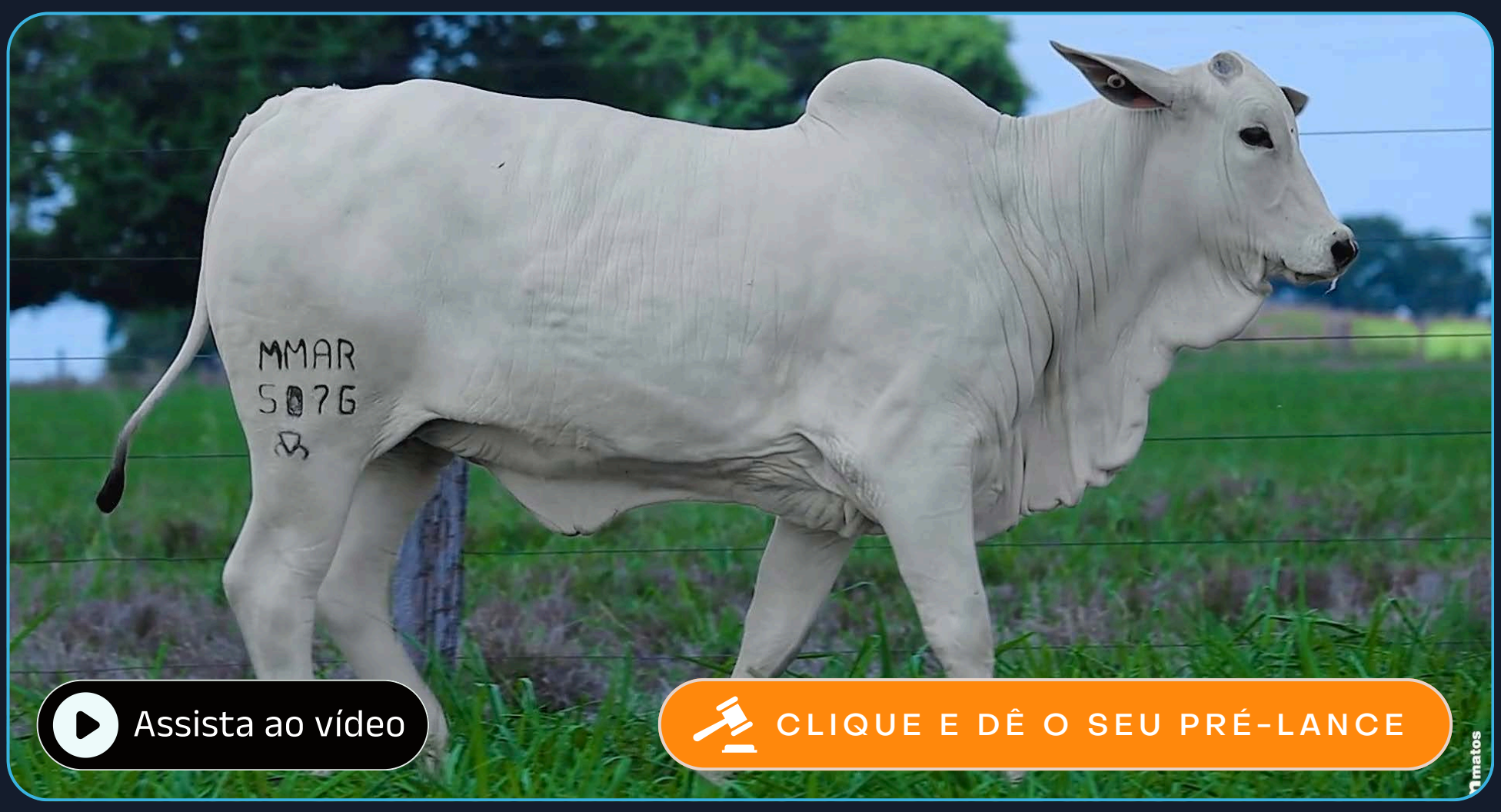

Assista ao vídeo

CLIQUE E DÊ O SEU PRÉ-LANCE

GENEALOGIA

REM HERMOSO FIV GEN ADT			4467 DA ELGE	
♂ PAI	GÊNESIS FIV FLOC	X	3642 FIV DA MARCONDES	♀ MÃE
ELGA FIV OL TIMBO			MANADA DA ELGE	

PMGZ

iABCZ	DECA	P%
26,48	1	0,5

DEP	ÍNDICE	DECA
PN-EDg	-0,03	4
PD-EDg	10,12	1
PS-EDg	22,34	1
PM-EM	2,43	2
IPPg	-42,82	1
STAYg	55,58	1
PE365g	1,3	1
AOLg	4,67	1
ACABg	2,63	1

ANCP

MGTe	TOP
27,72	6

DEP	ÍNDICE	TOP
DPN	-0,89	4
DP210	12,5	14
DP450	27,41	8
MP120	3,52	10
D3P	77,22	43
DSTAY	94,81	3
DPE365	1,76	3
DIPP	-0,91	18
DAOL	4,5	4
DACAB	0,69	5
DMAR	0,19	2

GENE PLUS

IQG	TOP
35,97	0,5

DEP	ÍNDICE	TOP
PN	-0,01	30
PM120	2,74	8
GPD	8,07	8
PD	8,76	10
PS	16,82	8
IPP	-3,75	28
STAY	89,54	0,5
PES	1,78	2
AOL	3,17	4
EGS	1,94	1
MAR	1,67	3

LEILÃO
GERAÇÃO DO FUTURO

LOTE
26

5372 FIV DA MARCONDES

MMAR - 5372 • Nasc.: **19/10/2025** •

NELORE MARCONDES



GENEALOGIA

IDEALIZADOR FIV DA XARAES

♂ PAI — **LANDROVER DA XARAES**

JETTA DA XARAES

X

VALIDADOR FIV DA BELA

♀ MÃE — **4124 FIV DA MARCONDES**

3152 FIV DA MARCONDES

PMGZ

iABCZ	DECA	P%
33,73	1	0,1

DEP	ÍNDICE	DECA
PN-EDg	0,47	9
PD-EDg	13,51	1
PS-EDg	30,87	1
PM-EM	4,18	1
IPPg	-23,67	1
STAYg	66,14	1
PE365g	1,83	1
AOLg	5,31	1
ACABg	3,98	1

ANCP

MGTe	TOP
37,48	0,1

DEP	ÍNDICE	TOP
DPN	0,52	56
DP210	19,47	2
DP450	34,68	2
MP120	5,37	2
D3P	87,19	6
DSTAY	99,14	0,5
DPE365	2,19	0,5
DIPP	-1,08	7
DAOL	6,62	0,5
DACAB	1,13	1
DMAR	0	49

GENE PLUS

IQG	TOP
44,78	0,1

DEP	ÍNDICE	TOP
PN	1,05	99
PM120	5,46	0,5
GPD	13,65	0,5
PD	16,09	0,5
PS	29,74	0,5
IPP	-1,4	45
STAY	88,4	0,5
PES	1,95	1
AOL	4,66	0,5
EGS	2,04	0,5
MAR	0,08	48

LEILÃO
GERAÇÃO DO FUTURO

LOTE
27

5267 FIV DA MARCONDES

MMAR - 5267 • Nasc.: **25/09/2025** •

NELORE MARCONDES

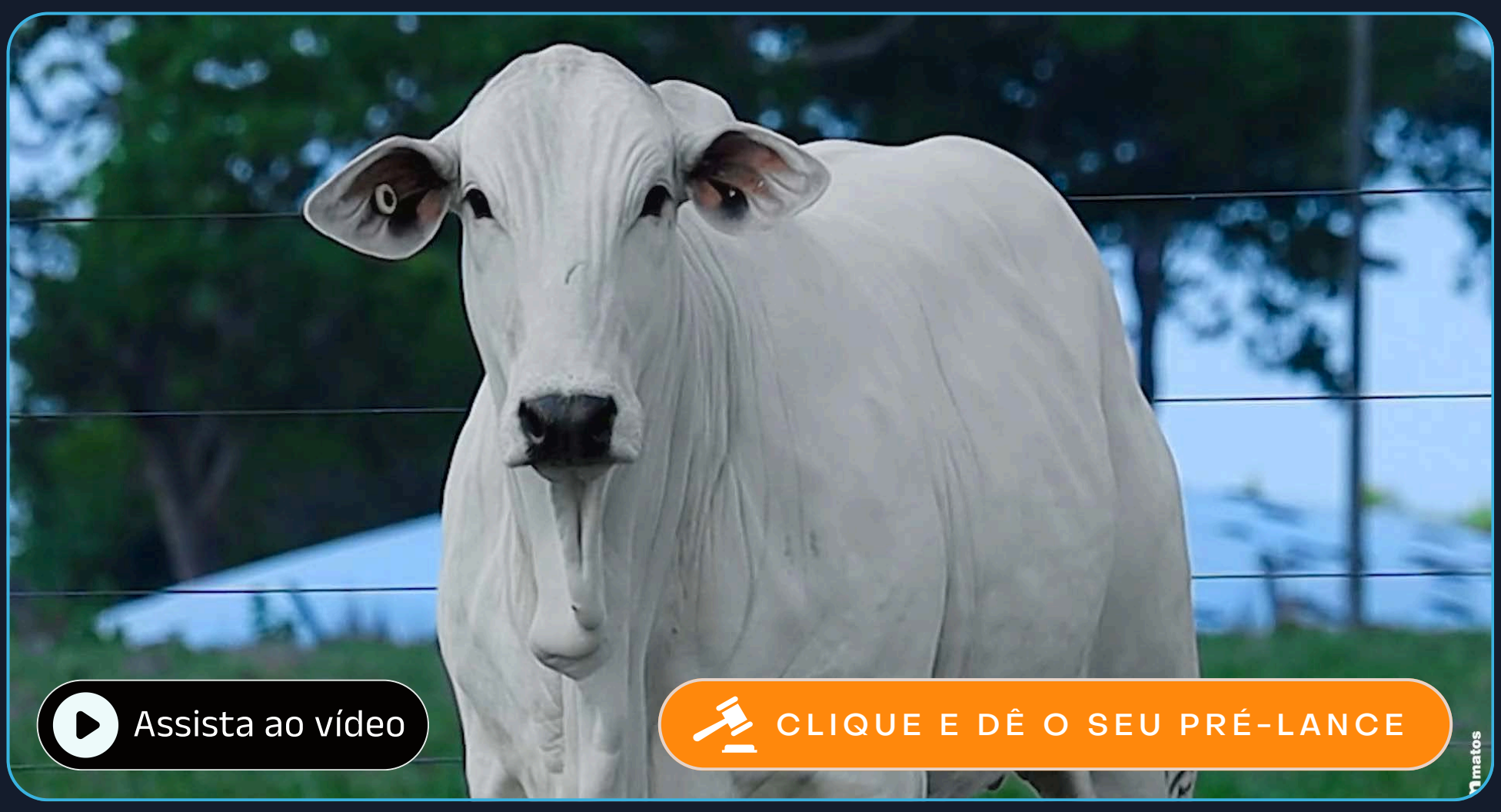

GENEALOGIA

REM HERMOSO FIV GEN ADT			ASTRAL DA VICK	
♂ PAI	REM MAQUINA GEN. ADT	X	2276 DA MARCONDES	♀ MÃE
REM10338H			1540 DA MARCONDES	

PMGZ

iABCZ	DECA	P%
25,34	1	-

DEP	ÍNDICE	DECA
PN-EDg	-0,16	2
PD-EDg	7,67	1
PS-EDg	18,71	1
PM-EM	3,66	1
IPPg	-20	1
STAYg	62,46	1
PE365g	0,97	1
AOLg	3,54	1
ACABg	3,46	1

ANCP

MGTe	TOP
29,08	5

DEP	ÍNDICE	TOP
DPN	0,61	62
DP210	13,44	11
DP450	30,1	5
MP120	4,97	3
D3P	81,84	22
DSTAY	89,2	5
DPE365	1,28	9
DIPP	-1,12	6
DAOL	4,64	4
DACAB	0,45	10
DMAR	0,17	3

GENE PLUS

IQG	TOP
33,74	1

DEP	ÍNDICE	TOP
PN	0,02	33
PM120	0,42	50
GPD	10,21	3
PD	10,29	6
PS	20,5	3
IPP	-4,67	23
STAY	84,9	0,5
PES	1,45	6
AOL	5,19	0,1
EGS	1,62	2
MAR	2,2	0,5

LEILÃO
GERAÇÃO DO FUTURO

LOTE
28

5079 FIV DA MARCONDES

MMAR - 5079 • Nasc.: **09/08/2025** •

NELORE MARCONDES



GENEALOGIA

TECO 1696			BARU DA ELGE	
♂ PAI	C3608 DA S.NICE	X	3651 FIV DA MARCONDES	♀ MÃE
B9718 DA S.NICE			6040 DA ELGE	

PMGZ

iABCZ	DECA	P%
23,62	1	1

DEP	ÍNDICE	DECA
PN-EDg	-0,26	2
PD-EDg	8,79	1
PS-EDg	19,4	1
PM-EM	4,65	1
IPPg	-37,27	1
STAYg	50,76	1
PE365g	1,29	1
AOLg	3,85	1
ACABg	1,53	2

ANCP

MGTe	TOP
21,12	16

DEP	ÍNDICE	TOP
DPN	-0,75	6
DP210	10,65	20
DP450	22,18	15
MP120	4,17	6
D3P	80,59	27
DSTAY	77,97	20
DPE365	0,49	32
DIPP	-0,64	44
DAOL	1,81	26
DACAB	0,27	17
DMAR	0,05	24

GENE PLUS

IQG	TOP
30,86	2

DEP	ÍNDICE	TOP
PN	-0,04	27
PM120	4,24	2
GPD	3,89	34
PD	8,64	11
PS	12,53	18
IPP	-14,63	0,5
STAY	79,47	2
PES	1,39	7
AOL	3,21	3
EGS	1,85	1
MAR	1,01	12

LEILÃO
GERAÇÃO DO FUTURO

LOTE
29

5329 FIV DA MARCONDES

MMAR - 5329 • Nasc.: **12/10/2025** •

NELORE MARCONDES

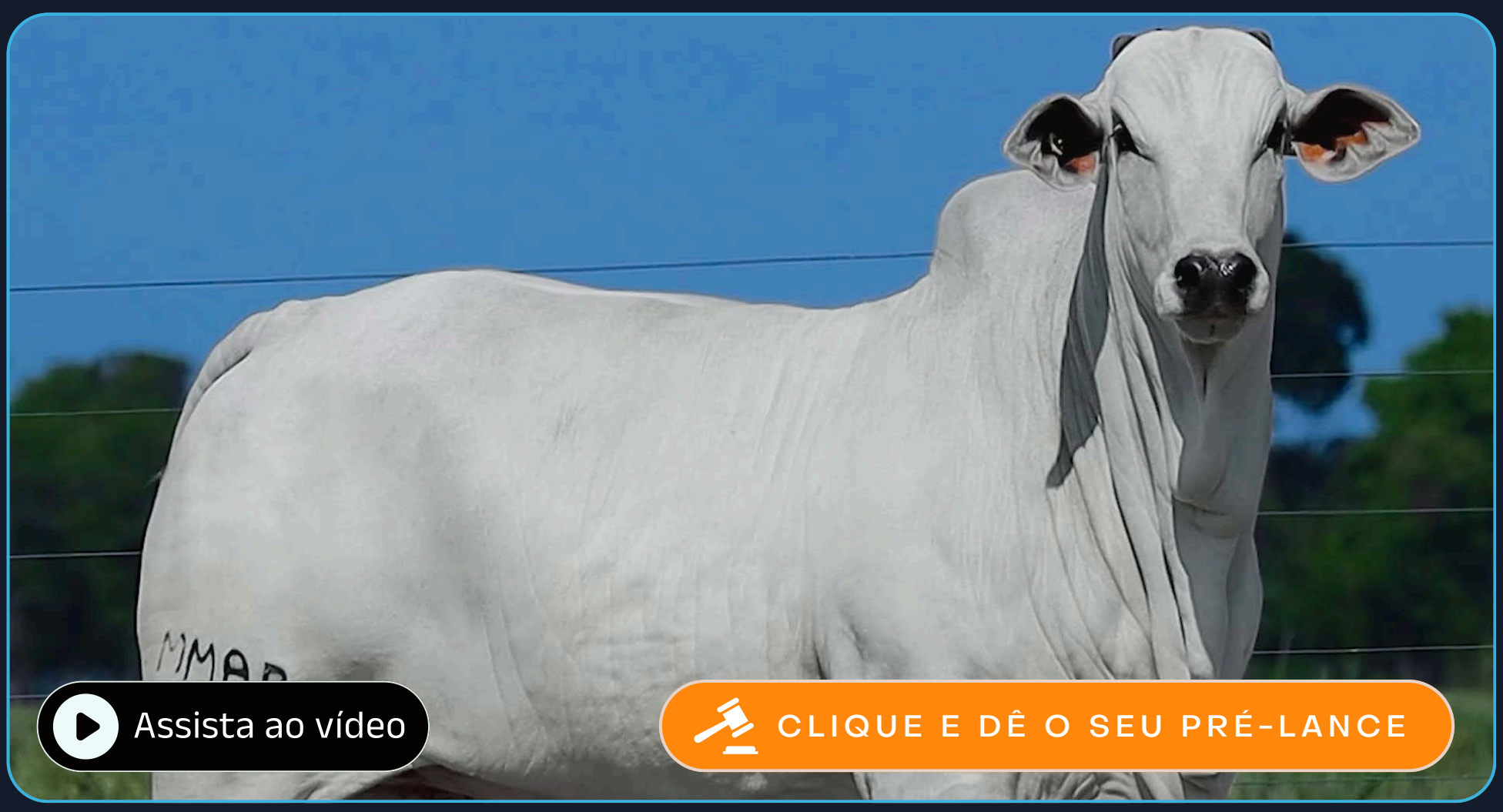

Assista ao vídeo

CLIQUE E DÊ O SEU PRÉ-LANCE

G E N E A L O G I A

QUARUP BONS			REM JACARANDA GEN. ADT	
♂ PAI	ROCCO RSAN	X	3807 FIV DA MARCONDES	♀ MÃE
8082 RSAN			2868 FIV DA MARCONDES	

PMGZ

iABCZ	DECA	P%
26,36	1	0,5

DEP	ÍNDICE	DECA
PN-EDg	0,93	10
PD-EDg	14,75	1
PS-EDg	30,67	1
PM-EM	3,54	1
IPPg	-18,84	1
STAYg	52,74	1
PE365g	1,12	1
AOLg	3,94	1
ACABg	2,4	1

ANCP

MGTe	TOP
29,94	4

DEP	ÍNDICE	TOP
DPN	1,34	92
DP210	17,47	4
DP450	30,23	5
MP120	3,51	10
D3P	80,51	28
DSTAY	94,64	3
DPE365	1,18	11
DIPP	-0,84	24
DAOL	4,53	4
DACAB	0,66	5
DMAR	0,08	14

GENE PLUS

IQG	TOP
34,03	1

DEP	ÍNDICE	TOP
PN	0,59	89
PM120	3,61	3
GPD	7,49	10
PD	13,36	2
PS	20,85	3
IPP	-3,32	31
STAY	82,61	1
PES	1,12	13
AOL	4,65	0,5
EGS	1,75	2
MAR	0,9	15

LEILÃO
GERAÇÃO DO FUTURO

LOTE
30

5266 FIV DA MARCONDES

MMAR - 5266 • Nasc.: **25/09/2025** •

NELORE MARCONDES



GENEALOGIA

TECO 1696			FORD FIV CAMPARINO	
♂ PAI	C3608 DA S.NICE	X	3826 FIV DA MARCONDES	♀ MÃE
B9718 DA S.NICE			2836 FIV DA MARCONDES	

PMGZ

iABCZ	DECA	P%
22,76	1	-

DEP	ÍNDICE	DECA
PN-EDg	0,59	10
PD-EDg	9,75	1
PS-EDg	20,95	1
PM-EM	4,28	1
IPPg	-27,07	1
STAYg	52,14	1
PE365g	0,92	1
AOLg	3,69	1
ACABg	1,14	3

ANCP

MGTe	TOP
21,4	16

DEP	ÍNDICE	TOP
DPN	0,52	56
DP210	11,61	16
DP450	23,23	13
MP120	2,93	16
D3P	76,2	48
DSTAY	79,52	17
DPE365	1,03	14
DIPP	-0,88	20
DAOL	1,98	24
DACAB	0,82	3
DMAR	0,02	38

GENE PLUS

IQG	TOP
30,12	2

DEP	ÍNDICE	TOP
PN	-0,13	19
PM120	3,31	4
GPD	9,84	4
PD	5,58	28
PS	15,42	10
IPP	-21,94	0,1
STAY	71,6	5
PES	1,47	5
AOL	2,61	8
EGS	1,89	1
MAR	1,43	5

LEILÃO
GERAÇÃO DO FUTURO

LOTE
31

5187 FIV DA MARCONDES

MMAR - 5187 • Nasc.: **10/09/2025** •

NELORE MARCONDES



GENEALOGIA

IDEALIZADOR FIV DA XARAES			QUARUP BONS	
♂ PAI	LANDROVER DA XARAES	X	BELA FIV DA MARCONDES	♀ MÃE
JETTA DA XARAES			SAZONAL DA BELA	

PMGZ

iABCZ	DECA	P%
29,25	1	0,5

DEP	ÍNDICE	DECA
PN-EDg	-0,36	1
PD-EDg	11,39	1
PS-EDg	25,89	1
PM-EM	4,51	1
IPPg	-22,85	1
STAYg	60,96	1
PE365g	1,66	1
AOLg	4,71	1
ACABg	2,8	1

ANCP

MGTe	TOP
35,99	0,5

DEP	ÍNDICE	TOP
DPN	-0,56	10
DP210	17,36	4
DP450	34,13	2
MP120	5,05	3
D3P	86,26	8
DSTAY	99,09	1
DPE365	2,23	0,5
DIPP	-1,12	6
DAOL	5,73	1
DACAB	1,57	0,1
DMAR	-0,11	98

GENE PLUS

IQG	TOP
36,77	0,5

DEP	ÍNDICE	TOP
PN	-0,05	26
PM120	2,73	9
GPD	11,57	2
PD	10,14	6
PS	21,71	2
IPP	-10,91	3
STAY	84,58	0,5
PES	1,97	1
AOL	2,69	7
EGS	1,71	2
MAR	-1,7	99

LEILÃO
GERAÇÃO DO FUTURO

LOTE
32

5191 FIV DA MARCONDES

MMAR - 5191 • Nasc.: **11/09/2025** •

NELORE MARCONDES



GENEALOGIA

REM GLADIADOR GEN ADT				VALIDADOR FIV DA BELA
♂ PAI	REM CH LIDER GEN.ADT	X	4124 FIV DA MARCONDES	♀ MÃE
REMP513H				3152 FIV DA MARCONDES

PMGZ

iABCZ	DECA	P%
26,94	1	0,5

DEP	ÍNDICE	DECA
PN-EDg	0,4	8
PD-EDg	11,53	1
PS-EDg	25,8	1
PM-EM	4,34	1
IPPg	-25,37	1
STAYg	56,17	1
PE365g	1,22	1
AOLg	3,49	1
ACABg	3,12	1

ANCP

MGTe	TOP
31,92	3

DEP	ÍNDICE	TOP
DPN	0,65	64
DP210	15,36	7
DP450	33,41	3
MP120	5,51	2
D3P	86,35	8
DSTAY	90,06	5
DPE365	1,81	3
DIPP	-0,89	19
DAOL	3,15	13
DACAB	1,61	0,1
DMAR	0,08	14

GENE PLUS

IQG	TOP
33,75	1

DEP	ÍNDICE	TOP
PN	0,69	94
PM120	3,27	5
GPD	8,35	7
PD	14,71	0,5
PS	23,06	2
IPP	-10,99	3
STAY	81,92	1
PES	1,65	3
AOL	2,65	7
EGS	1,67	2
MAR	0,3	38

LEILÃO
GERAÇÃO DO FUTURO

LOTE
33

5546 FIV DA MARCONDES

MMAR - 5546 • Nasc.: **13/12/2025** •

NELORE MARCONDES



GENEALOGIA

REM GALO GENETICA ADITIVA			LENDÁRIO FIV KATISPERA	
♂ PAI	8108S FIV JMP	X	3042 FIV JBJ	♀ MÃE
4454P FIV JMP			DIOR TULIPA	

PMGZ

iABCZ	DECA	P%
33,33	1	0,1

DEP	ÍNDICE	DECA
PN-EDg	0,5	9
PD-EDg	16,95	1
PS-EDg	35,03	1
PM-EM	4,49	1
IPPg	-22,99	1
STAYg	59,41	1
PE365g	1,5	1
AOLg	6,37	1
ACABg	2,95	1

ANCP

MGTe	TOP
37,09	0,1

DEP	ÍNDICE	TOP
DPN	0,65	64
DP210	22,73	0,5
DP450	36,6	1
MP120	4,23	6
D3P	86,15	8
DSTAY	99,15	0,1
DPE365	2,16	0,5
DIPP	-0,94	15
DAOL	6,46	0,5
DACAB	0,54	8
DMAR	0,05	24

GENE PLUS

IQG	TOP
44,21	0,1

DEP	ÍNDICE	TOP
PN	1,36	99
PM120	4,7	0,5
GPD	13,83	0,5
PD	22,11	0,1
PS	35,93	0,1
IPP	-8,31	8
STAY	90,26	0,5
PES	1,44	6
AOL	5,9	0,1
EGS	1,59	2
MAR	1,67	3

LEILÃO
GERAÇÃO DO FUTURO

LOTE
34

5148SMX FIV DA MARCONDES

MMAR - 5148 • Nasc.: **01/09/2025** •

NELORE MARCONDES



G E N E A L O G I A

RAM DA BELA			IMBU DA TRADICAO	
♂ PAI	MALAIO DA S.NICE	X	3855 FIV DA MARCONDES	♀ MÃE
B8289 FIV DA S.NICE			2836 FIV DA MARCONDES	

PMGZ

iABCZ	DECA	P%
25,19	1	1

DEP	ÍNDICE	DECA
PN-EDg	0,07	5
PD-EDg	10,1	1
PS-EDg	24,69	1
PM-EM	2,51	2
IPPg	-23,57	1
STAYg	59,59	1
PE365g	0,89	1
AOLg	3,6	1
ACABg	2,09	1

ANCP

MGTe	TOP
22,96	13

DEP	ÍNDICE	TOP
DPN	-0,35	17
DP210	12,87	13
DP450	24,15	12
MP120	3,46	10
D3P	77,18	43
DSTAY	78,98	18
DPE365	1,41	7
DIPP	-0,93	16
DAOL	1,84	26
DACAB	1,05	2
DMAR	0,14	4

GENE PLUS

IQG	TOP
29,55	2

DEP	ÍNDICE	TOP
PN	-0,33	7
PM120	2,2	14
GPD	9,22	5
PD	11,28	4
PS	20,5	3
IPP	3,15	78
STAY	77,37	2
PES	1,09	14
AOL	2,72	7
EGS	0,62	24
MAR	-0,58	77

LEILÃO
GERAÇÃO DO FUTURO

LOTE
35

5066 FIV DA MARCONDES

MMAR - 5066 • Nasc.: **21/07/2025** •

NELORE MARCONDES



GENEALOGIA

RAM DA BELA			COND.SIRIEMA MAQUINA FIV	
♂ PAI	MALAIO DA S.NICE	X	3883 FIV DA MARCONDES	♀ MÃE
B8289 FIV DA S.NICE			2812 FIV DA MARCONDES	

PMGZ

iABCZ	DECA	P%
18,77	1	4

DEP	ÍNDICE	DECA
PN-EDg	-0,19	2
PD-EDg	6,93	2
PS-EDg	16,9	1
PM-EM	2,33	2
IPPg	-20,5	1
STAYg	51,88	1
PE365g	0,67	2
AOLg	2,04	2
ACABg	2,75	1

ANCP

MGTe	TOP
29,26	5

DEP	ÍNDICE	TOP
DPN	0,2	42
DP210	12,15	15
DP450	27,84	7
MP120	3,67	9
D3P	91,22	2
DSTAY	99,11	1
DPE365	1,5	5
DIPP	-1,2	4
DAOL	3,56	9
DACAB	0,91	2
DMAR	0,09	11

GENE PLUS

IQG	TOP
30,07	2

DEP	ÍNDICE	TOP
PN	-0,1	21
PM120	2,58	10
GPD	7,12	12
PD	8,47	12
PS	15,59	10
IPP	1,39	66
STAY	84,54	1
PES	0,78	25
AOL	1,19	32
EGS	1,62	2
MAR	1,02	12

LEILÃO
GERAÇÃO DO FUTURO

LOTE
36

5279SMX FIV DA MARCONDES

MMAR - 5279 • Nasc.: **28/09/2025** •

NELORE MARCONDES



GENEALOGIA

QUARUP BONS			AVESSO DA BELA	
♂ PAI	EMBATE DA AGRONOVA	X	CAROLA FIV	♀ MÃE
BATOM DA AGRONOVA			FLANELA COL	

PMGZ

iABCZ	DECA	P%
25,21	1	1

DEP	ÍNDICE	DECA
PN-EDg	0,79	10
PD-EDg	12,74	1
PS-EDg	27,34	1
PM-EM	5,03	1
IPPg	-14,5	2
STAYg	53,41	1
PE365g	1,82	1
AOLg	2,9	1
ACABg	0,22	5

ANCP

MGTe	TOP
35,82	0,5

DEP	ÍNDICE	TOP
DPN	1,49	95
DP210	19,42	2
DP450	33,02	3
MP120	6,61	0,5
D3P	90,84	2
DSTAY	99,15	0,1
DPE365	2,75	0,1
DIPP	-1,11	6
DAOL	3,65	9
DACAB	0,33	15
DMAR	0,12	7

GENE PLUS

IQG	TOP
45,59	0,1

DEP	ÍNDICE	TOP
PN	0,57	88
PM120	6,66	0,1
GPD	16,27	0,1
PD	14,88	0,5
PS	31,15	0,1
IPP	-3,52	30
STAY	88,54	0,5
PES	2,57	0,1
AOL	3,5	2
EGS	1,21	7
MAR	-0,88	87

LEILÃO
GERAÇÃO DO FUTURO

LOTE
37

5421 FIV DA MARCONDES

MMAR - 5421 • Nasc.: **29/10/2025** •

NELORE MARCONDES



GENEALOGIA

IDEALIZADOR FIV DA XARAES

♂ PAI — **LANDROVER DA XARAES**

JETTA DA XARAES

X

TABAL FIV DA BELA

♀ MÃE — **3931 FIV DA MARCONDES**

2181 FIV DA MARCONDES

PMGZ

iABCZ	DECA	P%
27,38	1	0,5

DEP	ÍNDICE	DECA
PN-EDg	0,15	6
PD-EDg	11,1	1
PS-EDg	24,15	1
PM-EM	1,2	4
IPPg	-18,77	1
STAYg	61,3	1
PE365g	1,48	1
AOLg	6,95	1
ACABg	3,56	1

ANCP

MGTe	TOP
31,72	3

DEP	ÍNDICE	TOP
DPN	0,19	41
DP210	16,5	5
DP450	32,89	3
MP120	2,63	19
D3P	86,08	8
DSTAY	90,49	5
DPE365	1,7	3
DIPP	-1,1	7
DAOL	6,96	0,1
DACAB	0,68	5
DMAR	0,06	20

GENE PLUS

IQG	TOP
38,78	0,5

DEP	ÍNDICE	TOP
PN	0,13	45
PM120	0,98	37
GPD	9,11	5
PD	12,07	3
PS	21,18	3
IPP	-7,24	11
STAY	81,79	1
PES	2,45	0,5
AOL	7,11	0,1
EGS	2,39	0,1
MAR	0,16	44

LEILÃO
GERAÇÃO DO FUTURO

LOTE
38

5419 DA MARCONDES

MMAR - 5419 • Nasc.: **29/10/2025** •

NELORE MARCONDES



G E N E A L O G I A

REM GALO GENETICA ADITIVA			NAVIRAI FIV 15686-16	
♂ PAI	8108S FIV JMP	X	6958 DE NAVIRAI	♀ MÃE
4454P FIV JMP			TATI FIV DE NAVIRAI	

PMGZ

iABCZ	DECA	P%
26,72	1	0,5

DEP	ÍNDICE	DECA
PN-EDg	0,23	7
PD-EDg	10,26	1
PS-EDg	23,59	1
PM-EM	5,38	1
IPPg	-15	2
STAYg	56,18	1
PE365g	1,01	1
AOLg	5,75	1
ACABg	3,44	1

ANCP

MGTe	TOP
32,76	2

DEP	ÍNDICE	TOP
DPN	1,3	91
DP210	16,83	5
DP450	29,82	5
MP120	5,01	3
D3P	80,85	26
DSTAY	89,58	5
DPE365	1,47	6
DIPP	-0,98	13
DAOL	7,4	0,1
DACAB	0,58	7
DMAR	0,06	20

GENE PLUS

IQG	TOP
34,63	1

DEP	ÍNDICE	TOP
PN	1,12	99
PM120	3,97	2
GPD	11,04	2
PD	16,4	0,5
PS	27,45	0,5
IPP	-0,86	49
STAY	67,22	10
PES	1,68	3
AOL	5,79	0,1
EGS	2,86	0,1
MAR	3,01	0,1

LEILÃO
GERAÇÃO DO FUTURO

LOTE
39

5510SMX FIV DA MARCONDES

MMAR - 5510 • Nasc.: **28/11/2025** •

NELORE MARCONDES



GENEALOGIA

ARMEIRO DA IPB				REM GRINGO GEN ADITIVA
♂ PAI	REM MARVEL FIV GEN.ADT	X	REM4734L GENETICA ADITIVA	♀ MÃE
REM JAQUE GENETICA ADITIVA				REM ALFAFA

PMGZ

iABCZ	DECA	P%
28,18	1	0,5

DEP	ÍNDICE	DECA
PN-EDg	1,1	10
PD-EDg	15,61	1
PS-EDg	28,22	1
PM-EM	3,1	1
IPPg	-14,93	2
STAYg	56,7	1
PE365g	1,53	1
AOLg	4,79	1
ACABg	3,15	1

ANCP

MGTe	TOP
31,23	3

DEP	ÍNDICE	TOP
DPN	1,52	96
DP210	18,11	3
DP450	33,16	3
MP120	4,32	5
D3P	85,49	10
DSTAY	82,82	12
DPE365	1,52	5
DIPP	-1,18	4
DAOL	4,4	5
DACAB	1,36	0,5
DMAR	0,13	5

GENE PLUS

IQG	TOP
32,96	1

DEP	ÍNDICE	TOP
PN	1,22	99
PM120	4,34	1
GPD	11,45	2
PD	12,3	2
PS	23,74	1
IPP	1,06	64
STAY	85,43	0,5
PES	1,05	15
AOL	2,95	5
EGS	1,15	8
MAR	0,08	48

LEILÃO
GERAÇÃO DO FUTURO

LOTE
40

5314SMX DA MARCONDES

MMAR - 5314 • Nasc.: **09/10/2025** •

NELORE MARCONDES



GENEALOGIA

B7360 FIV DA S.NICE				BAREM JL DA BAMA
♂ PAI	MAGO DA S.NICE	X	GARAPA DA SAF	♀ MÃE
B9283 DA S.NICE				GLEMA DO IZ

PMGZ

iABCZ	DECA	P%
27,98	1	0,5

DEP	ÍNDICE	DECA
PN-EDg	-0,5	1
PD-EDg	7,84	1
PS-EDg	21,11	1
PM-EM	6,1	1
IPPg	-16,93	1
STAYg	65,8	1
PE365g	0,6	2
AOLg	4,5	1
ACABg	3,43	1

ANCP

MGTe	TOP
27,8	6

DEP	ÍNDICE	TOP
DPN	-0,64	8
DP210	11,49	17
DP450	26,36	9
MP120	5,33	2
D3P	77,21	43
DSTAY	93,04	3
DPE365	0,88	18
DIPP	-0,79	29
DAOL	4,51	4
DACAB	0,6	7
DMAR	0,12	7

GENE PLUS

IQG	TOP
36,54	0,5

DEP	ÍNDICE	TOP
PN	-0,07	24
PM120	4,65	1
GPD	12,97	0,5
PD	10,13	6
PS	23,1	2
IPP	1,84	69
STAY	80,35	2
PES	1,1	13
AOL	4,58	0,5
EGS	1,19	7
MAR	1,32	7

LEILÃO
GERAÇÃO DO FUTURO

LOTE
41
5 ANIMAIS



5401 FIV DA MARCONDES

FÊMEA DOADORA

MMAR - 5401 • Nasc.: **26/10/2025** •

REM HERMOSO FIV GEN ADT

♂ PAI — HANDI MAT.

EIRA MAT.

X

TABAL FIV DA BELA

♀ MÃE — 3931 FIV DA MARCONDES

2181 FIV DA MARCONDES

PMGZ

iABCZ	DECA	P%
23,81	1	1

DEP	ÍNDICE	DECA
PN-EDg	-0,27	2
PD-EDg	6,5	2
PS-EDg	20,36	1
PM-EM	3,85	1
IPPg	-20,83	1
STAYg	54,32	1
PE365g	1,22	1
AOLg	5,56	1
ACABg	3,94	1

ANCP

MGTe	TOP
26,01	8

DEP	ÍNDICE	TOP
DPN	-0,46	13
DP210	11,39	17
DP450	28,08	7
MP120	3,6	9
D3P	80,34	28
DSTAY	80,85	15
DPE365	1,63	4
DIPP	-0,92	17
DAOL	4,69	4
DACAB	0,73	4
DMAR	0,16	3

GENE PLUS

IQG	TOP
39,45	0,5

DEP	ÍNDICE	TOP
PN	0,28	62
PM120	3,88	2
GPD	12,36	1
PD	9,22	9
PS	21,58	2
IPP	-8,62	7
STAY	84,88	0,5
PES	1,88	2
AOL	4,95	0,1
EGS	1,51	3
MAR	1,45	5

5143 DA MARCONDES

FÊMEA DOADORA

MMAR - 5143 • Nasc.: **31/08/2025** •

PONTUAL A101 DA DICA

♂ PAI — TITÃ DA MARCONDES

2613 DA MARCONDES

X

ATOL DA ELGE

♀ MÃE — 2366 DA SETE LAGOAS

2040 DA SETE LAGOAS

iABCZ	DECA	P%
16,8	1	7

DEP	ÍNDICE	DECA
PN-EDg	-0,02	4
PD-EDg	7,99	1
PS-EDg	15,73	1
PM-EM	2,13	2
IPPg	-11,43	3
STAYg	50,95	1
PE365g	0,43	3
AOLg	1,53	3
ACABg	2,5	1

IQG	TOP
21,85	8

DEP	ÍNDICE	TOP
PN	0,01	31
PM120	2,88	7
GPD	6,21	17
PD	6,81	20
PS	13,02	16
IPP	-3,92	27
STAY	68,66	8
PES	0,09	62
AOL	1,51	25
EGS	1,3	5
MAR	0,44	31

5363 FIV DA MARCONDES

FÊMEA DOADORA

MMAR - 5363 • Nasc.: **18/10/2025** •

TECO 1696

♂ PAI — C3608 DA S.NICE

B9718 DA S.NICE

x

PROMOTOR FIV DA S.NICE

♀ MÃE — 3659 FIV DA MARCONDES

2620 FIV DA MARCONDES

iABCZ	DECA	P%
21,09	1	2

DEP	ÍNDICE	DECA
PN-EDg	-0,2	2
PD-EDg	7,54	1
PS-EDg	20,09	1
PM-EM	1,85	2
IPPg	-25,45	1
STAYg	51,72	1
PE365g	0,82	1
AOLg	3,9	1
ACABg	3,61	1

MGTe	TOP
23,87	12

DEP	ÍNDICE	TOP
DPN	-0,77	6
DP210	12,68	13
DP450	25,04	11
MP120	2,24	26
D3P	76,05	49
DSTAY	89,52	5
DPE365	1,03	14
DIPP	-0,8	28
DAOL	3,11	13
DACAB	0,87	3
DMAR	0,1	9

IQG	TOP
33,62	1

DEP	ÍNDICE	TOP
PN	0,08	39
PM120	4,31	1
GPD	7,25	11
PD	10,53	5
PS	17,78	6
IPP	-6,21	15
STAY	78,21	2
PES	0,63	32
AOL	3,58	2
EGS	1,93	1
MAR	0,63	24

5307 DA MARCONDES

FÊMEA DOADORA

MMAR - 5307 • Nasc.: **04/10/2025** •

REM GLADIADOR GENETICA ADITIVA

♂ PAI — ROLEX FIV TERRA BRAVA

2321 FIV DA TERRA BRAVA

X

ATOL DA ELGE

♀ MÃE — 2398 DA SETE LAGOAS

1430 DA SETE LAGOAS

PMGZ

iABCZ	DECA	P%
16,53	1	7

DEP	ÍNDICE	DECA
PN-EDg	-0,11	3
PD-EDg	7,12	2
PS-EDg	17,66	1
PM-EM	2,37	2
IPPg	-5,33	5
STAYg	46,61	2
PE365g	0,34	4
AOLg	3,5	1
ACABg	4,1	1

GENE PLUS

IQG	TOP
25,08	5

DEP	ÍNDICE	TOP
PN	0,05	35
PM120	2,48	11
GPD	7,04	12
PD	6,08	25
PS	13,12	16
IPP	-0,58	52
STAY	70,39	6
PES	0,34	48
AOL	3,38	3
EGS	2,14	0,5
MAR	1,87	2

5633 FIV DA MARCONDES

MMAR - 5633 • Nasc.: **10/01/2026** •

D4685 DA MN (CAMPEÃO)

♂ PAI — TREM BALA FIV DA EAO

64 DA EAO

X

VALIDADOR FIV DA BELA

♀ MÃE — 3715 FIV DA MARCONDES

2813 DA MARCONDES

PMGZ

iABCZ	DECA	P%
16,01	1	7

DEP	ÍNDICE	DECA
PN-EDg	0,2	6
PD-EDg	5,12	3
PS-EDg	8,01	3
PM-EM	1,65	3
IPPg	-1,75	6
STAYg	60,42	1
PE365g	-0,11	7
AOLg	1,86	2
ACABg	3,46	1

ANCP

MGTe	TOP
24,71	10

DEP	ÍNDICE	TOP
DPN	1,28	91
DP210	10,68	19
DP450	23	14
MP120	4,66	4
D3P	78,62	37
DSTAY	90,86	4
DPE365	0,59	28
DIPP	-0,89	19
DAOL	3,04	13
DACAB	0,57	7
DMAR	0,07	17

GENE PLUS

IQG	TOP
18,49	13

DEP	ÍNDICE	TOP
PN	0,4	75
PM120	1,61	24
GPD	0,52	64
PD	5,97	26
PS	6,49	43
IPP	8,76	97
STAY	71,39	6
PES	0,38	45
AOL	1,48	25
EGS	1,49	3
MAR	0,42	32

LOTE
42
5 ANIMAIS



5402 FIV DA MARCONDES

FÊMEA DOADORA

MMAR - 5402 • Nasc.: **26/10/2025** •

REM HERMOSO FIV GEN ADT

♂ PAI — REM MAQUINA GEN. ADT — REM10338H

X

MALAIO DA S.NICE

♀ MÃE — 3705 FIV DA MARCONDES — 2724 FIV DA MARCONDES

PMGZ

iABCZ	DECA	P%
21,27	1	2

DEP	ÍNDICE	DECA
PN-EDg	-0,18	2
PD-EDg	9,24	1
PS-EDg	20,28	1
PM-EM	1,69	3
IPPg	-17,4	1
STAYg	51,66	1
PE365g	1,19	1
AOLg	3,34	1
ACABg	4,13	1

ANCP

MGTe	TOP
28,74	5

DEP	ÍNDICE	TOP
DPN	0,36	48
DP210	14,05	10
DP450	27,97	7
MP120	3,36	11
D3P	83,26	16
DSTAY	91,21	4
DPE365	1,7	3
DIPP	-1,21	3
DAOL	4,53	4
DACAB	1,01	2
DMAR	0,1	9

GENE PLUS

IQG	TOP
38,35	0,5

DEP	ÍNDICE	TOP
PN	0,09	40
PM120	2,56	10
GPD	12,8	1
PD	9,93	7
PS	22,73	2
IPP	-6,1	15
STAY	85,36	0,5
PES	1,38	7
AOL	4,12	1
EGS	2,92	0,1
MAR	1,7	3

5432 FIV DA MARCONDES

MMAR - 5432 • Nasc.: **04/11/2025** •

POST TULIPA

♂ PAI — REM MAGNUM FIV GEN.ADT — REMCA27171 GENETICA ADITIVA

X

MALAIO DA S.NICE

♀ MÃE — 3767 FIV DA MARCONDES — 2692 FIV DA MARCONDES

iABCZ	DECA	P%
36,02	1	0,1

DEP	ÍNDICE	DECA
PN-EDg	0,95	10
PD-EDg	17,97	1
PS-EDg	32,54	1
PM-EM	1,54	3
IPPg	-26,4	1
STAYg	75,32	1
PE365g	1,52	1
AOLg	4,62	1
ACABg	2,7	1

MGTe	TOP
32,01	3

DEP	ÍNDICE	TOP
DPN	1,32	92
DP210	17,99	3
DP450	35,17	2
MP120	3,79	8
D3P	81,86	22
DSTAY	96,97	2
DPE365	1,3	8
DIPP	-1,1	7
DAOL	5,08	3
DACAB	0,41	12
DMAR	0,17	3

IQG	TOP
32,01	1

DEP	ÍNDICE	TOP
PN	0,19	52
PM120	-0,98	80
GPD	7,78	9
PD	14,73	0,5
PS	22,51	2
IPP	-8,15	8
STAY	87,16	0,5
PES	1,85	2
AOL	3,23	3
EGS	1,73	2
MAR	2,17	0,5

5494SMX FIV DA MARCONDES

FÊMEA DOADORA

MMAR - 5494 • Nasc.: **27/11/2025** •

♂ PAI		♀ MÃE
D1484 DA MN (HUNO)		REM CALDONEGRO
3910 DA ELGE	x	LABRA PRONEL
2353 DA ELGE		IDADE PRONEL

iABCZ	DECA	P%
22,75	1	2

DEP	ÍNDICE	DECA
PN-EDg	-0,13	3
PD-EDg	10,33	1
PS-EDg	23,67	1
PM-EM	2,73	1
IPPg	-14,91	2
STAYg	54,87	1
PE365g	0,51	3
AOLg	1,57	3
ACABg	4,96	1

MGTe	TOP
24,31	11

DEP	ÍNDICE	TOP
DPN	0	32
DP210	15,88	6
DP450	27,94	7
MP120	3,79	8
D3P	77,97	40
DSTAY	76,37	23
DPE365	0,58	28
DIPP	-1,12	6
DAOL	2,06	23
DACAB	1,04	2
DMAR	0,17	3

IQG	TOP
36,46	0,5

DEP	ÍNDICE	TOP
PN	-0,17	16
PM120	2,59	10
GPD	8,54	7
PD	12,9	2
PS	21,45	3
IPP	-7,43	10
STAY	83,27	1
PES	1,36	7
AOL	2,15	13
EGS	3,22	0,1
MAR	1,82	2

5559 FIV DA MARCONDES

MMAR - 5559 • Nasc.: **19/12/2025** •

B7360 FIV DA S.NICE

♂ PAI — MAGO DA S.NICE

B9283 DA S.NICE

X

MALAIO DA S.NICE

♀ MÃE — 3719 FIV DA MARCONDES

1555 DA MARCONDES

PMGZ

iABCZ	DECA	P%
29,32	1	0,5

DEP	ÍNDICE	DECA
PN-EDg	-0,64	1
PD-EDg	7,85	1
PS-EDg	20,63	1
PM-EM	5,49	1
IPPg	-23,04	1
STAYg	67,48	1
PE365g	1,04	1
AOLg	4,83	1
ACABg	3,6	1

ANCP

MGTe	TOP
28,69	5

DEP	ÍNDICE	TOP
DPN	-1,53	0,5
DP210	9,8	23
DP450	22,88	14
MP120	5,3	2
D3P	81,29	24
DSTAY	99,13	1
DPE365	1,28	9
DIPP	-1,13	5
DAOL	3,84	8
DACAB	1,62	0,1
DMAR	0,19	2

GENE PLUS

IQG	TOP
37,23	0,5

DEP	ÍNDICE	TOP
PN	-0,61	2
PM120	7	0,1
GPD	5,54	21
PD	5,91	26
PS	11,46	21
IPP	3,88	82
STAY	77,65	2
PES	1,62	4
AOL	3,98	1
EGS	2,33	0,5
MAR	1,61	3

5568 FIV DA MARCONDES

MMAR - 5568 • Nasc.: **22/12/2025** •

TREM BALA FIV DA EAO

♂ PAI — HACKER FIV DO CRISPIM

PARAFIA FIV FVC

X

5748 DA ELGE

♀ MÃE — 3763 FIV DA MARCONDES

6212 DA ELGE

PMGZ

iABCZ	DECA	P%
21,11	1	2

DEP	ÍNDICE	DECA
PN-EDg	0,24	7
PD-EDg	8,89	1
PS-EDg	16,93	1
PM-EM	4,08	1
IPPg	-10,2	3
STAYg	57,02	1
PE365g	1,15	1
AOLg	1,66	2
ACABg	1,56	2

ANCP

MGTe	TOP
27,55	6

DEP	ÍNDICE	TOP
DPN	0,78	71
DP210	15,76	6
DP450	25,46	10
MP120	4,58	4
D3P	80,43	28
DSTAY	88,52	6
DPE365	1,24	9
DIPP	-0,78	30
DAOL	2,94	14
DACAB	0,89	3
DMAR	0,04	29

GENE PLUS

IQG	TOP
22,19	7

DEP	ÍNDICE	TOP
PN	0,77	96
PM120	2,76	8
GPD	6,48	15
PD	11,37	4
PS	17,85	6
IPP	4,75	86
STAY	64,87	13
PES	0,97	17
AOL	0,5	50
EGS	1,53	3
MAR	1,56	4

LOTE
43
5 ANIMAIS



5051 FIV DA MARCONDES

MMAR - 5051 • Nasc.: **08/07/2025** •

B7360 FIV DA S.NICE

♂ PAI — MAGO DA S.NICE

B9283 DA S.NICE

x

COND.SIRIEMA MAQUINA FIV

3663 FIV DA MARCONDES — ♀ MÃE

2812 FIV DA MARCONDES

PMGZ

iABCZ	DECA	P%
21,69	1	2

DEP	ÍNDICE	DECA
PN-EDg	-0,57	1
PD-EDg	5,97	2
PS-EDg	14,82	1
PM-EM	3,4	1
IPPg	-23,55	1
STAYg	55,18	1
PE365g	1,05	1
AOLg	4,91	1
ACABg	3,08	1

ANCP

MGTe	TOP
24,06	11

DEP	ÍNDICE	TOP
DPN	-0,89	4
DP210	8,17	30
DP450	21,51	16
MP120	4,94	3
D3P	77,49	42
DSTAY	83,95	10
DPE365	1,31	8
DIPP	-0,83	25
DAOL	4,03	7
DACAB	0,62	6
DMAR	0,18	2

GENE PLUS

IQG	TOP
33,74	1

DEP	ÍNDICE	TOP
PN	-0,74	0,5
PM120	3,5	4
GPD	3,33	39
PD	7,14	18
PS	10,47	25
IPP	0,6	61
STAY	82,4	1
PES	1,2	10
AOL	5,33	0,1
EGS	2,26	0,5
MAR	1,62	3

5138 FIV DA MARCONDES

FÊMEA DOADORA

MMAR - 5138 • Nasc.: **30/08/2025** •

REM HERMOSO FIV GEN ADT

♂ PAI — HANDI MAT.

EIRA MAT.

x

TABAL FIV DA BELA

SINGULAR DA MARCONDES — ♀ MÃE

2276 DA MARCONDES

iABCZ	DECA	P%
27,24	1	0,5

DEP	ÍNDICE	DECA
PN-EDg	-0,1	3
PD-EDg	8,67	1
PS-EDg	21,37	1
PM-EM	4,48	1
IPPg	-17,92	1
STAYg	60,07	1
PE365g	1,2	1
AOLg	4,63	1
ACABg	5,16	1

MGTe	TOP
31,49	3

DEP	ÍNDICE	TOP
DPN	0,22	43
DP210	15,22	7
DP450	32,98	3
MP120	4,79	4
D3P	84,78	12
DSTAY	89,07	5
DPE365	1,65	4
DIPP	-0,97	13
DAOL	4,93	3
DACAB	0,99	2
DMAR	0,18	2

IQG	TOP
38,26	0,5

DEP	ÍNDICE	TOP
PN	0,07	37
PM120	3,68	3
GPD	9,47	4
PD	3,5	45
PS	12,97	16
IPP	-12,54	2
STAY	92,74	0,1
PES	0,72	28
AOL	3,45	2
EGS	2,97	0,1
MAR	5,3	0,1

5186 FIV DA MARCONDES

FÊMEA DOADORA

MMAR - 5186 • Nasc.: **10/09/2025** •

IDEALIZADOR FIV DA XARAES

♂ PAI: LANDROVER DA XARAES

JETTA DA XARAES

X

COND.SIRIEMA MAQUINA FIV

♀ MÃE: 3889 FIV DA MARCONDES

2812 FIV DA MARCONDES

iABCZ	DECA	P%
30,64	1	0,1

DEP	ÍNDICE	DECA
PN-EDg	0,54	9
PD-EDg	14,62	1
PS-EDg	28,6	1
PM-EM	3,72	1
IPPg	-9,2	3
STAYg	63,56	1
PE365g	1,72	1
AOLg	4,74	1
ACABg	4,01	1

MGTe	TOP
32,39	2

DEP	ÍNDICE	TOP
DPN	0,66	65
DP210	19,08	2
DP450	33,8	3
MP120	4,52	5
D3P	89,24	3
DSTAY	82,4	12
DPE365	1,99	2
DIPP	-1,29	2
DAOL	5,52	2
DACAB	0,33	15
DMAR	-0,06	82

IQG	TOP
36,46	0,5

DEP	ÍNDICE	TOP
PN	1,13	99
PM120	5,5	0,5
GPD	8,22	8
PD	12,18	3
PS	20,4	3
IPP	2,93	76
STAY	83,25	1
PES	2,09	1
AOL	3,97	1
EGS	1,6	2
MAR	-0,02	53

5359 FIV DA MARCONDES

MMAR - 5359 • Nasc.: **17/10/2025** •

REM HERMOSO FIV GEN ADT

♂ PAI — GÊNESIS FIV FLOC

ELGA FIV OL TIMBO

X

MALAIO DA S.NICE

♀ MÃE — 3779 FIV DA MARCONDES

2692 FIV DA MARCONDES

PMGZ

iABCZ	DECA	P%
31,78	1	0,1

DEP	ÍNDICE	DECA
PN-EDg	-0,14	3
PD-EDg	11,62	1
PS-EDg	29,92	1
PM-EM	2,29	2
IPPg	-28,99	1
STAYg	66,12	1
PE365g	1,69	1
AOLg	5,16	1
ACABg	3,28	1

ANCP

MGTe	TOP
30,1	4

DEP	ÍNDICE	TOP
DPN	0,03	34
DP210	14,63	9
DP450	33,1	3
MP120	3,44	11
D3P	85,32	10
DSTAY	84,8	9
DPE365	1,96	2
DIPP	-1,14	5
DAOL	5,59	2
DACAB	0,78	4
DMAR	0,21	1

GENE PLUS

IQG	TOP
40,39	0,5

DEP	ÍNDICE	TOP
PN	0,47	81
PM120	2,92	7
GPD	15,85	0,1
PD	10,28	6
PS	26,12	0,5
IPP	-4,08	26
STAY	89,88	0,5
PES	1,79	2
AOL	3,38	3
EGS	1,49	3
MAR	2,67	0,1

5385 FIV DA MARCONDES

MMAR - 5385 • Nasc.: **22/10/2025** •

REM HERMOSO FIV GEN ADT

♂ PAI — HANDI MAT.

EIRA MAT.

X

TABAL FIV DA BELA

♀ MÃE — 3665 FIV DA MARCONDES

2812 FIV DA MARCONDES

PMGZ

iABCZ	DECA	P%
31,61	1	0,1

DEP	ÍNDICE	DECA
PN-EDg	0,57	10
PD-EDg	13,49	1
PS-EDg	32,91	1
PM-EM	6,92	1
IPPg	-15,49	2
STAYg	57,24	1
PE365g	1,56	1
AOLg	4,32	1
ACABg	4,37	1

ANCP

MGTe	TOP
32,73	2

DEP	ÍNDICE	TOP
DPN	0,66	65
DP210	18,17	3
DP450	38,84	0,5
MP120	6,27	1
D3P	78,38	38
DSTAY	79,8	16
DPE365	1,89	2
DIPP	-1,05	9
DAOL	4,68	4
DACAB	0,83	3
DMAR	0,14	4

GENE PLUS

IQG	TOP
42,5	0,1

DEP	ÍNDICE	TOP
PN	0,31	66
PM120	6,43	0,1
GPD	13,53	0,5
PD	11,18	4
PS	24,71	1
IPP	-1,3	46
STAY	88,89	0,5
PES	1,44	6
AOL	2,63	7
EGS	2,51	0,1
MAR	2,02	1

LOTE
44
4 ANIMAIS



5349 FIV DA MARCONDES

MMAR - 5349 • Nasc.: **17/10/2025** •

REM HERMOSO FIV GEN ADT
♂ PAI — HANDI MAT.
EIRA MAT.

x

5956 DA ELGE
♀ MÃE — 3714 FIV DA MARCONDES
3987 DA ELGE

PMGZ

iABCZ	DECA	P%
25,77	1	0,5

DEP	ÍNDICE	DECA
PN-EDg	-0,11	3
PD-EDg	7,06	2
PS-EDg	20,43	1
PM-EM	4,85	1
IPPg	-16,46	2
STAYg	61,69	1
PE365g	1,41	1
AOLg	2,57	1
ACABg	3,75	1

ANCP

MGTe	TOP
26,61	8

DEP	ÍNDICE	TOP
DPN	0,15	39
DP210	12,12	15
DP450	26,63	8
MP120	4,04	7
D3P	79,02	35
DSTAY	92,56	3
DPE365	1,72	3
DIPP	-0,89	19
DAOL	2,26	21
DACAB	1,31	0,5
DMAR	0,07	17

GENE PLUS

IQG	TOP
37,82	0,5

DEP	ÍNDICE	TOP
PN	0,68	94
PM120	4,62	1
GPD	9,68	4
PD	9,22	9
PS	18,9	5
IPP	-3,26	32
STAY	90,15	0,5
PES	1,95	1
AOL	2,59	8
EGS	1,87	1
MAR	1,53	4

5430SMX FIV DA MARCONDES

MMAR - 5430 • Nasc.: **04/11/2025** •

BAREM JL DA BAMA
♂ PAI — TECO 1696
ITAPIRA DA TRAD.

x

IMBU DA TRADICAO
♀ MÃE — 3855 FIV DA MARCONDES
2836 FIV DA MARCONDES

iABCZ	DECA	P%
21,94	1	2

DEP	ÍNDICE	DECA
PN-EDg	0,79	10
PD-EDg	12,44	1
PS-EDg	22,82	1
PM-EM	3,42	1
IPPg	-22,7	1
STAYg	49,77	1
PE365g	0,82	1
AOLg	3,11	1
ACABg	0,92	3

MGTe	TOP
22,01	15

DEP	ÍNDICE	TOP
DPN	0,41	50
DP210	13,96	10
DP450	21,77	16
MP120	3,6	9
D3P	75,38	52
DSTAY	79,4	17
DPE365	1,2	10
DIPP	-0,71	37
DAOL	2,35	20
DACAB	-0,01	66
DMAR	-0,03	65

IQG	TOP
19,19	12

DEP	ÍNDICE	TOP
PN	0,82	98
PM120	2,16	15
GPD	5,42	22
PD	11,96	3
PS	17,39	7
IPP	4,53	85
STAY	59,7	22
PES	1,29	8
AOL	2,48	9
EGS	0,51	29
MAR	1,69	3

5468 FIV DA MARCONDES

FÊMEA DOADORA

MMAR - 5468 • Nasc.: **19/11/2025** •

REM HERMOSO FIV GEN ADT

♂ PAI — REM MAQUINA GEN. ADT

REM10338H

X

ASTRAL DA VICK

♀ MÃE — 2276 DA MARCONDES

1540 DA MARCONDES

iABCZ	DECA	P%
25,34	1	1

DEP	ÍNDICE	DECA
PN-EDg	-0,16	2
PD-EDg	7,67	1
PS-EDg	18,71	1
PM-EM	3,66	1
IPPg	-20	1
STAYg	62,46	1
PE365g	0,97	1
AOLg	3,54	1
ACABg	3,46	1

MGTe	TOP
29,48	4

DEP	ÍNDICE	TOP
DPN	0,59	61
DP210	13,27	12
DP450	29,53	5
MP120	4,94	3
D3P	82,45	19
DSTAY	92,69	3
DPE365	1,31	8
DIPP	-1,11	6
DAOL	4,66	4
DACAB	0,44	11
DMAR	0,18	2

IQG	TOP
38,56	0,5

DEP	ÍNDICE	TOP
PN	-0,02	28
PM120	4,45	1
GPD	11,5	2
PD	9,96	7
PS	21,46	3
IPP	-0,82	50
STAY	84,05	1
PES	0,62	33
AOL	4,17	1
EGS	2,8	0,1
MAR	2,67	0,1

5550 FIV DA MARCONDES

MMAR - 5550 • Nasc.: **16/12/2025** •

REM HERMOSO FIV GEN ADT

♂ PAI — GÊNESIS FIV FLOC

ELGA FIV OL TIMBO

X

MAROTO DA ELGE

♀ MÃE — 3654 FIV DA MARCONDES

6401 DA ELGE

PMGZ

iABCZ	DECA	P%
26,43	1	0,5

DEP	ÍNDICE	DECA
PN-EDg	-0,07	3
PD-EDg	7,62	1
PS-EDg	22,12	1
PM-EM	2,99	1
IPPg	-20,93	1
STAYg	63,47	1
PE365g	1,6	1
AOLg	4,19	1
ACABg	2,21	1

ANCP

MGTe	TOP
25,79	9

DEP	ÍNDICE	TOP
DPN	-0,65	8
DP210	10,36	21
DP450	24,23	12
MP120	4,38	5
D3P	78,61	37
DSTAY	85,43	9
DPE365	1,92	2
DIPP	-0,84	24
DAOL	4,16	6
DACAB	0,67	5
DMAR	0,14	4

GENE PLUS

IQG	TOP
39,69	0,5

DEP	ÍNDICE	TOP
PN	-0,32	8
PM120	2,38	12
GPD	12,21	1
PD	8,3	12
PS	20,51	3
IPP	-7,21	11
STAY	89,93	0,5
PES	2,13	0,5
AOL	3,61	2
EGS	2,02	0,5
MAR	1,85	2

LEILÃO

GERAÇÃO DO FUTURO

LOTE
45
4 ANIMAIS



5334 FIV DA MARCONDES

MMAR - 5334 • Nasc.: **13/10/2025** •

REM HERMOSO FIV GEN ADT

♂ PAI — HANDI MAT.

EIRA MAT.

x

5956 DA ELGE

3714 FIV DA MARCONDES — ♀ MÃE

3987 DA ELGE

PMGZ

iABCZ	DECA	P%
25,77	1	0,5

DEP	ÍNDICE	DECA
PN-EDg	-0,11	3
PD-EDg	7,06	2
PS-EDg	20,43	1
PM-EM	4,85	1
IPPg	-16,46	2
STAYg	61,69	1
PE365g	1,41	1
AOLg	2,57	1
ACABg	3,75	1

ANCP

MGTe	TOP
25,06	10

DEP	ÍNDICE	TOP
DPN	0,13	38
DP210	12,15	15
DP450	28,88	6
MP120	4,01	7
D3P	78,44	37
DSTAY	79,02	18
DPE365	1,66	4
DIPP	-0,91	18
DAOL	2,28	21
DACAB	1,36	0,5
DMAR	0,02	38

GENE PLUS

IQG	TOP
27,05	3

DEP	ÍNDICE	TOP
PN	0,65	92
PM120	1,95	18
GPD	5,07	24
PD	5,34	30
PS	10,4	25
IPP	-1,31	46
STAY	84,16	1
PES	1,6	4
AOL	0,98	37
EGS	2,02	0,5
MAR	0,57	26

5367SMX FIV DA MARCONDES

MMAR - 5367 • Nasc.: **19/10/2025** •

D4685 DA MN (CAMPEÃO)

♂ PAI — TREM BALA FIV DA EAO

64 DA EAO

x

JHELUM COL

NINA DA BELA — ♀ MÃE

HEURECA FIV DA BELA

iABCZ	DECA	P%
21,34	1	2

DEP	ÍNDICE	DECA
PN-EDg	0,34	8
PD-EDg	5,4	3
PS-EDg	14,55	1
PM-EM	4,31	1
IPPg	-21,52	1
STAYg	59,72	1
PE365g	0,38	3
AOLg	1,77	2
ACABg	3,14	1

MGTe	TOP
23,74	12

DEP	ÍNDICE	TOP
DPN	1,15	87
DP210	10,97	18
DP450	22,2	15
MP120	5,9	1
D3P	80,15	29
DSTAY	82,4	12
DPE365	0,69	24
DIPP	-1,09	7
DAOL	1,89	25
DACAB	0,43	11
DMAR	-0,01	54

IQG	TOP
22,98	7

DEP	ÍNDICE	TOP
PN	0,4	75
PM120	2,7	9
GPD	0,5	65
PD	4,63	36
PS	5,14	50
IPP	-16,13	0,5
STAY	76	3
PES	0,66	31
AOL	0,79	43
EGS	1,93	1
MAR	-0,36	68

5391 FIV DA MARCONDES

MMAR - 5391 • Nasc.: **23/10/2025** •

REM HERMOSO FIV GEN ADT

♂ PAI — DIESEL FIV DA XARAES

INGA DA XARAES

x

REM JARAGUA GEN. ADT

♀ MÃE — 3978 FIV DA MARCONDES

2492 FIV DA MARCONDES

iABCZ	DECA	P%
23,49	1	1

DEP	ÍNDICE	DECA
PN-EDg	0	4
PD-EDg	6,85	2
PS-EDg	16,64	1
PM-EM	3,09	1
IPPg	-25,1	1
STAYg	58,84	1
PE365g	1,58	1
AOLg	2,3	1
ACABg	3,4	1

MGTe	TOP
29,78	4

DEP	ÍNDICE	TOP
DPN	-0,57	10
DP210	13,94	10
DP450	28,85	6
MP120	3,69	9
D3P	85,17	10
DSTAY	99,15	0,1
DPE365	1,9	2
DIPP	-0,91	18
DAOL	3,45	10
DACAB	1,03	2
DMAR	0,04	29

IQG	TOP
32,73	1

DEP	ÍNDICE	TOP
PN	-0,03	28
PM120	5,29	0,5
GPD	11,61	2
PD	6,49	22
PS	18,1	6
IPP	-3,35	31
STAY	84,85	0,5
PES	2,12	1
AOL	2,32	11
EGS	0,03	55
MAR	-0,18	60

5461 FIV DA MARCONDES

MMAR - 5461 • Nasc.: **17/11/2025** •

IDEALIZADOR FIV DA XARAES

MALAIO DA S.NICE

♂ PAI — LANDROVER DA XARAES

X

3705 FIV DA MARCONDES — ♀ MÃE

JETTA DA XARAES

2724 FIV DA MARCONDES

PMGZ

iABCZ	DECA	P%
29,45	1	0,5

DEP	ÍNDICE	DECA
PN-EDg	0,44	9
PD-EDg	14,68	1
PS-EDg	27,96	1
PM-EM	1,25	3
IPPg	-16,6	1
STAYg	63,22	1
PE365g	1,59	1
AOLg	4,88	1
ACABg	4,07	1

ANCP

MGTe	TOP
32,83	2

DEP	ÍNDICE	TOP
DPN	0,71	67
DP210	17,74	4
DP450	32,24	3
MP120	3,06	14
D3P	85,12	11
DSTAY	99,15	0,1
DPE365	1,93	2
DIPP	-1,22	3
DAOL	5,64	2
DACAB	0,87	3
DMAR	0,01	44

GENE PLUS

IQG	TOP
36,58	0,5

DEP	ÍNDICE	TOP
PN	0,9	99
PM120	1,54	25
GPD	8,69	6
PD	14,81	0,5
PS	23,5	2
IPP	-7,38	10
STAY	87,53	0,5
PES	2,09	1
AOL	4,37	0,5
EGS	1,69	2
MAR	-0,04	54

LEILÃO

GERAÇÃO DO FUTURO

LIVRE ESCOLHA

LE1

4 ANIMAIS



5028 FIV DA MARCONDES

FÊMEA DOADORA

MMAR - 5028 • Nasc.: **30/06/2025** •

♂ PAI	RAM DA BELA	MALAIO DA S.NICE	B8289 FIV DA S.NICE	X	COND.SIRIEMA MAQUINA FIV / 3883 FIV DA MARCONDES / 2812 FIV DA MARCONDES ♀ MÃE

PMGZ

iABCZ	DECA	P%
22,24	1	2

DEP	ÍNDICE	DECA
PN-EDg	-0,28	2
PD-EDg	7,41	1
PS-EDg	15,9	1
PM-EM	2,02	2
IPPg	-18,59	1
STAYg	59,38	1
PE365g	0,99	1
AOLg	2,94	1
ACABg	4,18	1

ANCP

MGTe	TOP
26,17	8

DEP	ÍNDICE	TOP
DPN	0,23	44
DP210	11,56	17
DP450	28,03	7
MP120	3,61	9
D3P	91,92	1
DSTAY	81,55	14
DPE365	1,2	10
DIPP	-1,1	7
DAOL	3,39	11
DACAB	0,79	4
DMAR	0,19	2

GENE PLUS

IQG	TOP
31,56	2

DEP	ÍNDICE	TOP
PN	-0,54	2
PM120	1,92	18
GPD	5,46	21
PD	8,33	12
PS	13,79	14
IPP	4,47	85
STAY	85,52	0,5
PES	1,36	7
AOL	2,8	6
EGS	1,72	2
MAR	2	1

5048 FIV DA MARCONDES

MMAR - 5048 • Nasc.: **07/07/2025** •

♂ PAI	RAM DA BELA	MALAIO DA S.NICE	B8289 FIV DA S.NICE	X	COND.SIRIEMA MAQUINA FIV / 3883 FIV DA MARCONDES / 2812 FIV DA MARCONDES ♀ MÃE

iABCZ	DECA	P%
29,83	1	0,5

DEP	ÍNDICE	DECA
PN-EDg	-0,46	1
PD-EDg	9,07	1
PS-EDg	23,88	1
PM-EM	3,05	1
IPPg	-14,72	2
STAYg	71,75	1
PE365g	1,32	1
AOLg	3,04	1
ACABg	4,71	1

MGTe	TOP
26,56	8

DEP	ÍNDICE	TOP
DPN	0,34	47
DP210	13,63	11
DP450	25,43	10
MP120	3,98	7
D3P	85,12	11
DSTAY	83,85	10
DPE365	1,14	11
DIPP	-1,35	1
DAOL	3,78	8
DACAB	0,75	4
DMAR	0,17	3

IQG	TOP
36,4	0,5

DEP	ÍNDICE	TOP
PN	-0,23	12
PM120	2,57	10
GPD	9,96	4
PD	8,58	11
PS	18,54	5
IPP	-1,6	44
STAY	91	0,5
PES	1,74	3
AOL	1,69	21
EGS	2,2	0,5
MAR	1,2	8

5049 FIV DA MARCONDES

MMAR - 5049 • Nasc.: **09/07/2025** •

RAM DA BELA

♂ PAI — MALAIO DA S.NICE

B8289 FIV DA S.NICE

x

COND.SIRIEMA MAQUINA FIV

3883 FIV DA MARCONDES — ♀ MÃE

2812 FIV DA MARCONDES

iABCZ	DECA	P%
21,03	1	3

DEP	ÍNDICE	DECA
PN-EDg	-0,32	1
PD-EDg	5,21	3
PS-EDg	16,68	1
PM-EM	5,64	1
IPPg	-12,09	2
STAYg	52,74	1
PE365g	1,16	1
AOLg	3,81	1
ACABg	2,47	1

MGTe	TOP
28,88	5

DEP	ÍNDICE	TOP
DPN	0,36	48
DP210	15,83	6
DP450	27,05	8
MP120	3,82	8
D3P	85,26	10
DSTAY	94,97	3
DPE365	1,56	5
DIPP	-1,02	10
DAOL	3,07	13
DACAB	0,81	3
DMAR	0,21	1

IQG	TOP
32,8	1

DEP	ÍNDICE	TOP
PN	-0,04	27
PM120	5,06	0,5
GPD	8,73	6
PD	5,9	26
PS	14,62	12
IPP	11,29	99
STAY	79,83	2
PES	1,45	6
AOL	3,18	4
EGS	1,37	5
MAR	1,16	9

5052 FIV DA MARCONDES

MMAR - 5052 • Nasc.: **10/07/2025** •

RAM DA BELA

COND.SIRIEMA MAQUINA FIV

♂ PAI — MALAIO DA S.NICE

X

3883 FIV DA MARCONDES — ♀ MÃE

B8289 FIV DA S.NICE

2812 FIV DA MARCONDES

PMGZ

iABCZ	DECA	P%
22,7	1	2

DEP	ÍNDICE	DECA
PN-EDg	-0,59	1
PD-EDg	3,93	4
PS-EDg	15,7	1
PM-EM	1,74	3
IPPg	-23,65	1
STAYg	61,21	1
PE365g	1,35	1
AOLg	3,42	1
ACABg	4,29	1

ANCP

MGTe	TOP
27,28	7

DEP	ÍNDICE	TOP
DPN	0,15	39
DP210	11,68	16
DP450	25,82	10
MP120	3,79	8
D3P	84,9	11
DSTAY	98,42	2
DPE365	1,29	9
DIPP	-1,23	3
DAOL	3	14
DACAB	0,78	4
DMAR	0,23	0,5

GENE PLUS

IQG	TOP
34,16	1

DEP	ÍNDICE	TOP
PN	-0,39	5
PM120	2,7	9
GPD	7,43	11
PD	3,52	45
PS	10,95	23
IPP	4,98	87
STAY	88,34	0,5
PES	2,09	1
AOL	2,49	9
EGS	1,89	1
MAR	1,17	9

LEILÃO

GERAÇÃO DO FUTURO

LIVRE ESCOLHA

LE2

3 ANIMAIS



5093 FIV DA MARCONDES

FÊMEA DOADORA

MMAR - 5093 • Nasc.: **18/08/2025** •

REM HERMOSO FIV GEN ADT

♂ PAI — GÊNESIS FIV FLOC

REM VOTUPORANGA

X

5956 DA ELGE

♀ MÃE — 3714 FIV DA MARCONDES

3987 DA ELGE

PMGZ

iABCZ	DECA	P%
28,7	1	0,5

DEP	ÍNDICE	DECA
PN-EDg	-0,11	3
PD-EDg	7,94	1
PS-EDg	23,52	1
PM-EM	5,27	1
IPPg	-19,15	1
STAYg	64,17	1
PE365g	1,38	1
AOLg	3,56	1
ACABg	3,79	1

ANCP

MGTe	TOP
26,91	7

DEP	ÍNDICE	TOP
DPN	0,26	45
DP210	12,34	14
DP450	31,39	4
MP120	3,07	14
D3P	85,35	10
DSTAY	82,32	13
DPE365	2,18	0,5
DIPP	-1,14	5
DAOL	4,2	6
DACAB	0,4	12
DMAR	0,15	4

GENE PLUS

IQG	TOP
38,57	0,5

DEP	ÍNDICE	TOP
PN	0,04	35
PM120	4,6	1
GPD	10,33	3
PD	9,64	7
PS	19,97	4
IPP	-0,8	50
STAY	88,47	0,5
PES	1,67	3
AOL	3,04	4
EGS	1,87	1
MAR	1,29	7

5373 FIV DA MARCONDES

FÊMEA DOADORA

MMAR - 5373 • Nasc.: **20/10/2025** •

REM HERMOSO FIV GEN ADT

♂ PAI — GÊNESIS FIV FLOC

REM VOTUPORANGA

X

5956 DA ELGE

♀ MÃE — 3714 FIV DA MARCONDES

3987 DA ELGE

5403 FIV DA MARCONDES

MMAR - 5403 • Nasc.: **26/10/2025** •

REM HERMOSO FIV GEN ADT

♂ PAI — GÊNESIS FIV FLOC

REM VOTUPORANGA

X

5956 DA ELGE

♀ MÃE — 3714 FIV DA MARCONDES

3987 DA ELGE

PMGZ

iABCZ	DECA	P%
26,05	1	0,5

DEP	ÍNDICE	DECA
PN-EDg	0,03	4
PD-EDg	8,37	1
PS-EDg	21,9	1
PM-EM	2,66	1
IPPg	-23,68	1
STAYg	60,04	1
PE365g	1,74	1
AOLg	3,86	1
ACABg	3,25	1

ANCP

MGTe	TOP
28,2	6

DEP	ÍNDICE	TOP
DPN	0,06	35
DP210	13,46	11
DP450	30,96	4
MP120	3,31	12
D3P	83,52	15
DSTAY	88,82	6
DPE365	2,24	0,5
DIPP	-1,04	9
DAOL	4,17	6
DACAB	0,42	11
DMAR	0,17	3

GENE PLUS

IQG	TOP
39,06	0,5

DEP	ÍNDICE	TOP
PN	0,01	31
PM120	5,09	0,5
GPD	11,13	2
PD	9,2	9
PS	20,32	3
IPP	-8,52	7
STAY	84,27	1
PES	2,25	0,5
AOL	2,58	8
EGS	1,77	2
MAR	0,65	23

LEILÃO

GERAÇÃO DO FUTURO

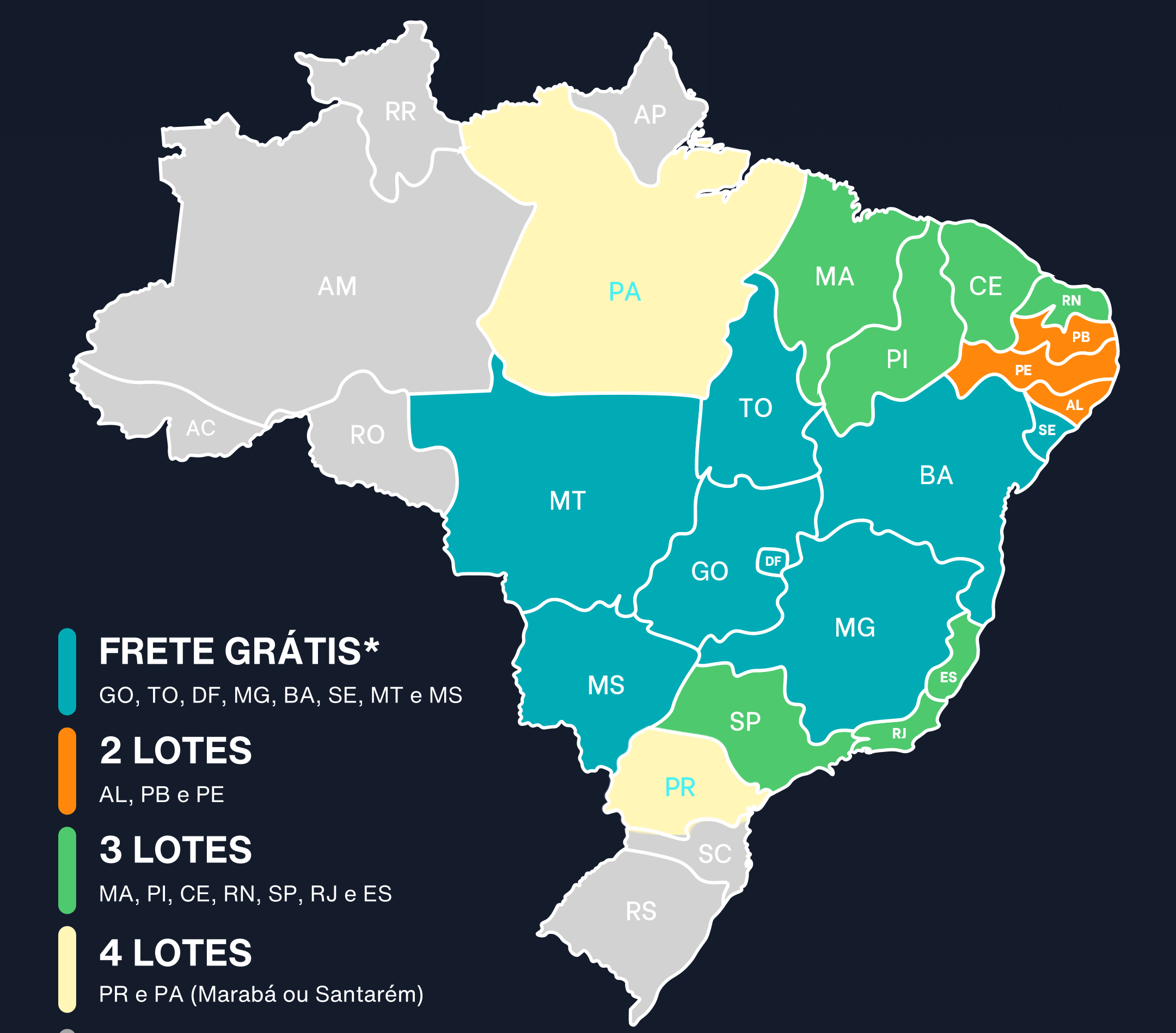

FRETE GRÁTIS*
GO, TO, DF, MG, BA, SE, MT e MS

2 LOTES
AL, PB e PE

3 LOTES
MA, PI, CE, RN, SP, RJ e ES

4 LOTES
PR e PA (Marabá ou Santarém)

SOB CONSULTA



Entrega somente na malha rodoviária

Condição de **Pagamento**

30x

Durante os 5 primeiros meses, você pagará 2 parcelas por mês. Nos 20 meses seguintes, apenas 1 parcela por mês.

(2+2+2+2+2+20)

REGULAMENTO E CONDIÇÕES GERAIS DE VENDA E COMPRA POR LEILÕES E SHOPPINGS

FIQUE ATENTO: OS BENS SERÃO APREGOADOS PELO VALOR DA PARCELA QUE SERÁ O TOTAL DE CADA BEM DO LOTE

A ERURAL ATIVIDADES DE INTERNET LTDA (denominada simplesmente "erural"), com sede na cidade de Ribeirão Preto, Estado de SP, à Rua Conde Afonso Celso, 683 – Jardim Irajá - CEP 14025-040, prestadora de serviços de intermediação de venda e compra de animais de shoppings e/ou através de assessorias em leilões, estabelece o presente Regulamento e Condições Gerais de Venda e Compra por Shoppings, o qual deverá ser cumprido, na íntegra, por todos os convidados, compradores, vendedores, participantes e/ou promotores do evento, que o aceitam, irrestritamente, com as regras abaixo:

CLÁUSULA PRIMEIRA – DO EVENTO

1.1. Os Eventos promovidos pela ERURAL visam à intermediação na comercialização de animal(is), maquinário(s) e/ou produto(s) de propriedade do(s) VENDEDORE(S), que autorizam vendê-lo(s) para os participantes do Evento, pela melhor oferta de valor e/ou valor fixo determinado. Evento efetuada de forma on line no site www.erural.net .

1.2. Todos os participantes do Evento, ainda que sejam representados por Procuração, bem como seus respectivos procuradores, devem estar previamente Cadastrados nos termos da Cláusula Segunda, e aceitar os termos do presente Regulamento.

1.3. Os bens ofertados serão distribuídos em Lotes previamente determinados pelo VENDEDOR.

1.4. O Evento dar-se-á nas seguintes modalidades:

1.4.1. SHOPPING: ocorre através do site www.erural.net, bens com preço fixo. O interessado ofertará o lance/preço fixo e a concretização desta venda será condicionada a aprovação do cadastro e aceitação da oferta recebida. onde poderá ser por lance ou preço fixo.

CLÁUSULA SEGUNDA – DO CADASTRAMENTO DOS PARTICIPANTES

2.1. Todo aquele que pretenda apresentar oferta no evento deverá estar previamente cadastrado junto à ERURAL, para fins de análise e aprovação prévia dos cadastros, autorizando-se, desde já, a consulta de informações do solicitante junto aos Órgãos de Proteção ao Crédito, Instituições Financeiras e referências comerciais e pessoais, bem como deverá ter exarado seu "de acordo" aos termos e condições do presente Regulamento.

2.2. A ERURAL poderá, a qualquer momento, solicitar aos participantes do Evento a atualização do Cadastro e a apresentação de novos documentos, sob pena de, não o fazendo, ter sua participação suspensa nos Eventos/Leilões promovidos pela ERURAL, não podendo ofertar Lances ou realizar compras até que a solicitação seja atendida.

2.3. Durante e após o Evento, a ERURAL disponibilizará aos novos clientes (vendedores/compradores) suporte operacional na realização do Cadastramento e afins, devendo ser apresentado, no ato da inscrição, obrigatoriamente, cópias autenticadas dos documentos que identifiquem o interessado e, se for o caso, sua empresa, tais como: RG, CPF/MF, CNPJ e Inscrição Estadual, Cartão de Inscrição de Produtor Rural, comprovante de endereço e outros complementares que se fizerem necessários.

2.3.1. Os novos clientes que pretendam arrematar bens no evento, devem apresentar, "folha de cheque" como comprovação de relacionamento bancário de, no mínimo, 02 (dois) anos.

2.4. É de inteira e exclusiva responsabilidade do titular declarante todas as informações constantes em seu Cadastro sendo que, qualquer alteração em seus dados, devem ser prontamente comunicadas à ERURAL, com o envio da respectiva documentação comprobatória.

2.5. Toda compra efetuada pelo novo cliente ficará condicionada à posterior aprovação e aceitação do Cadastro pelo VENDEDOR. Caso o cadastro não apresente restrições mas, ainda assim, o VENDEDOR decida pela não aprovação, este deverá efetuar o pagamento das comissões devidas pelo VENDEDOR e pelo ARREMATANTE à ERURAL.

2.6. Ficará a critério exclusivo do VENDEDOR, exigir do ARREMATANTE-COMPRADOR um avalista ou garantia idônea, nos termos do Contrato de Venda e Compra com Reserva de Domínio (Cláusula Quarta) assinado entre as Partes.

2.7. A recusa na aceitação do cadastro e a solicitação de avalista ou garantia idônea pelo VENDEDOR somente poderá estar pautada em justificativas devidamente comprovadas, caso contrário o VENDEDOR arcará com as penalidades constantes na Cláusula 4.5.1.

CLÁUSULA TERCEIRA – DO LANCE, DA ARREMATAÇÃO E DAS COMISSÕES

3.1. O Lance para Arrematação vincula o ARREMATANTE-COMPRADOR, nos moldes do artigo 427 do Código Civil.[1]

3.2. Será permitida a compra de animais, máquinas, implementos e ou equipamentos de leite por mandato, mediante apresentação de Procuração por instrumento público ou particular (esta última com reconhecimento de firma por autenticidade), que ficará retida pela ERURAL, a qual deve, obrigatoriamente: (i) ser específica para o Evento; (ii) conter o valor máximo para Lance autorizado pelo Outorgante; (iii) autorização para efetuar o pagamento; (iv) autorização para emitir notas fiscais e (v) autorização para retirar os bens (animais e maquinários).

3.2.1. Ainda que o Participante se faça representar por mandatário (procurador), o mesmo deve estar previamente cadastrado junto à Leiloeira, nos termos da Cláusula Segunda, e estará sujeito à observância deste Regulamento.

3.3. Com a "recebimento da oferta" esta que fica condicionada a aprovação de cadastro e valor ofertado e aprovação da venda, ARREMATANTE-COMPRADOR e VENDEDOR obrigam-se ao pagamento de Comissões à ERURAL conforme abaixo transcrito:

3.4. O ARREMATANTE-VENDEDOR pagará à ERURAL "COMISSÃO DE COMPRA" equivalente a 8% (oito por cento) sobre o valor total de cada Lote arrematado.

PARAGRAFO ÚNICO: Além do pagamento da comissão supracitada, caberá ao ARREMATANTE-COMPRADOR pagar à ERURAL, ou a quem esta designar, o valor da primeira parcela do preço de cada lote arrematado, concordando expressamente VENDEDOR, neste ato, com tal procedimento

3.5. O VENDEDOR pagará a comissão de venda pré-estabelecida, sobre o montante geral das vendas e defesas, calculado sobre os valores apurados na batida do martelo.

3.6. Caso haja taxa de inscrição, esta será informada ao vendedor com antecedência.

3.7. O pagamento das Comissões, em quaisquer das modalidades acima mencionadas, será realizado, impreterivelmente, no primeiro dia útil seguinte ao da realização do Evento.

3.8. Caso o pagamento não seja realizado no prazo mencionado na Cláusula 3.7, o valor será acrescido de multa no equivalente a 20% sobre o montante devido, correção monetária pelo índice do IGP-M e juros de 1% ao mês.

CLAÚSULA QUARTA – DO CONTRATO DE VENDA E COMPRA, DA RESERVA DE DOMÍNIO E DA GARANTIA DO CONTRATO

4.1. Após a "Concretização da Venda"(conforme item 2.5 e aceitação do vendedor), o ARREMATANTE-COMPRADOR e o VENDEDOR assinarão o "Contrato Particular de Compra e Venda com Reserva de Domínio Vinculado à Promissória Rural" ("Contrato com Reserva de Domínio"), figurando a ERURAL como mera intermediadora do negócio, no qual constarão especificamente as responsabilidades e obrigações em relação aos pagamentos e eventuais penalidades.

4.2. O ARREMATANTE-COMPRADOR dará ao VENDEDOR, a título de reserva de domínio (art. 521, do Código Civil), os animais ou equipamentos arrematados no Leilão até a quitação total da dívida, ficando de posse dos mesmos na qualidade de fiel depositário, não podendo aliená-los e/ou onerá-los, sem consentimento, por escrito, do VENDEDOR, além de ser o responsável pela guarda e conservação destes, sob pena de indenizar o VENDEDOR de quaisquer danos ou prejuízos no caso de perecimento.

4.3. No caso de Shopping e Classificados, os termos do Contrato com Reserva de Domínio e Nota Promissória consideram-se tacitamente aceitos pelo ARREMATANTE- COMPRADOR, que, em seguida ao encerramento do Evento, o receberá por e-mail para assinatura, reconhecimento de firma quando solicitado, e envio à ERURAL, no prazo máximo de 7 (sete) dias corridos, para baixa financeira e prosseguimento dos trâmites para entrega dos bens, que somente ocorrerá após o recebimento das vias assinadas dos documentos.

[1] Art. 427. A proposta de contrato obriga o proponente, se o contrário não resultar dos termos dela, da natureza do negócio, ou das circunstâncias do caso.

4.4. Ato contínuo à Arrematação e à assinatura do Contrato com Reserva de Domínio serão emitidas duas Notas Promissórias: uma relativa ao valor total do Lote (garantia dada pelo ARREMATANTE-COMPRADOR ao VENDEDOR) e a outra referente à Comissão da ERURAL (garantia dada pelo ARREMATANTE-COMPRADOR à ERURAL).

4.5. Caso o ARREMATANTE-COMPRADOR não efetue o pagamento da primeira parcela e da comissão devidas à ERURAL, bem como não remeta à mencionada leiloeira o Contrato de Venda e Compra com Reserva de Domínio devidamente assinado, juntamente com todos os documentos constantes da Cláusula Segunda deste, considerar- se-á rescindido o presente regulamento, arcando o ARREMATANTE-COMPRADOR com o pagamento à ERURAL dos seguintes valores: (i) COMISSÃO DE COMPRA: conforme Cláusula 3.5.1 acima; (ii) COMISSÃO DE VENDA: conforme Cláusula 3.5.2 acima; (iii) a primeira parcela: conforme parágrafo único do item 3.5.1 e (iv) multa contratual no equivalente a 20% sobre o valor total apurado, para fins de ressarcimento dos prejuízos decorrentes da desistência do negócio.

4.5.1. Caso a desistência seja manifestada pelo VENDEDOR, o mesmo pagará à ERURAL os valores previstos nos itens (i), (ii) e (iv) da Cláusula 4.5, acima

CLÁUSULA QUINTA – DO PAGAMENTO DO(S) LOTE(S) ARREMATADO(S)

5.1. Quando da Arrematação, independentemente da forma de pagamento escolhida pelo ARREMATANTE-COMPRADOR, será emitida Nota Promissória do valor total do Lote arrematado, que será parte integrante do "Contrato com Reserva de Domínio", a qual terá vencimento antecipado no caso de inadimplemento do ARREMATANTE- COMPRADOR.

5.2. No ato da Arrematação, quando da emissão do Contrato com Reserva de Domínio o ARREMATANTE-COMPRADOR fará a opção pela forma de pagamento, que poderá ser:

(i) À VISTA: mediante a expedição Nota Promissória no valor total do negócio realizado, cujo pagamento deve será efetuado no primeiro dia útil seguinte ao da realização do Leilão, via depósito ou transferência bancária (TED ou DOC), seguindo as orientações da Erural.

(ii) PARCELADO: em 30 (trinta) parcelas que serão divididas para pagamento nos 24 (vinte e quatro) meses, conforme praxe de mercado, da seguinte forma: 02 (duas) parcelas no ato da arrematação ("PRIMEIRA PARCELA"); 02 (duas) parcelas em 30 dias após a arrematação; 02 (duas) parcelas em 60 dias após a arrematação; 02 (duas) parcelas em 90 dias após a arrematação; 02 (duas) parcelas em 120 dias após a arrematação; 02 (duas) parcela em 150 dias após a arrematação; 02 (uma) parcela em 180 dias após a arrematação; Após os 180 dias, 01 (uma) parcela por mês, durante 18 meses;

5.2.1. Na opção de pagamento parcelado, a Nota Promissória relativa ao valor total do Lote será desmembrada em parcelas, pagas por meio de boletos bancários emitidos pelo VENDEDOR que os encaminhará ao ARREMATANTE-COMPRADOR para o devido pagamento na data aprazada.

5.3. A concessão de desconto de qualquer natureza pelo VENDEDOR ao ARREMATANTE-COMPRADOR representa mera liberalidade e não atingirá quaisquer Comissões incidentes sobre a venda/compra e/ou qualquer valor que seja devido por força do Leilão por qualquer uma das partes à ERURAL.

5.4. Ficará ao exclusivo critério e responsabilidade do VENDEDOR o recebimento e a cobrança das parcelas em aberto, oriundas da comercialização dos bens/animais, conforme vencimentos e valores constantes na Nota de Leilão assinada no ato da compra.

5.5. Não serão aceitos pagamentos no ato da compra com cheques de terceiros, salvo se o cheque for de titularidade do Procurador, previamente cadastrado, nos termos da Cláusula 1.2.

5.6. Todos os pagamentos efetuados em cheques somente serão considerados quitados após a respectiva compensação.

CLÁUSULA SEXTA – DA ENTREGA DOS BENS ARREMATADOS

6.1. Com o anúncio do ARREMATANTE-COMPRADOR pelo escritório da erural, os bens arrematados estarão por conta e risco deste, ficando, porém, sob a guarda e trato do VENDEDOR até a efetiva entrega pelo ARREMATANTE-COMPRADOR ou ao seu representante legal.

6.1.1. Nos Eventos; Shopping/Classificados, a entrega acontecerá no dia e horário estipulados pelo VENDEDOR, após confirmação pela Erural do recebimento dos documentos originais assinados (Nota Promissória e Contrato com Reserva de Domínio) e quitação do valor integral ou do equivalente a primeira parcela e da Comissão do Leiloeiro. Sempre observado o disposto na Cláusula 5.6, acima.

6.2. Para retirada dos bens com maior brevidade, o ARREMATANTE-COMPRADOR poderá optar por efetuar o pagamento via transferência bancária (TED ou DOC).

6.3. Os bens arrematados somente serão liberados após consulta cadastral, compensação dos valores correspondentes à Primeira Parcela e Comissão de Compra, bem como da apresentação do cartão de inscrição de produtor rural para emissão de nota fiscal.

6.4. Caso o VENDEDOR entregue os bens ao ARREMATANTE-COMPRADOR antes da comunicação da ERURAL em relação à aprovação do cadastro e/ou quitação/compensação dos valores iniciais mencionados na Cláusula anterior, o VENDEDOR assumirá todos os riscos oriundos de tal liberação, não cabendo à ERURAL qualquer responsabilidade no caso de prejuízos, sendo devidos à ERURAL os valores das Comissões nos termos da Cláusula 4.5.1.

6.5. O ARREMATANTE-COMPRADOR é exclusivamente responsável pelo embarque dos animais e equipamentos, correndo por sua conta e risco a contratação do transporte e eventuais despesas, salvo estipulação em contrário. Ainda, é facultado ao ARREMATANTE-COMPRADOR a contratação de seguro para o transporte dos animais, bem como seguro de vida para os mesmos;

6.6. A data máxima para retirada e embarque dos bens/semoventes arrematados no leilão é de 30 (trinta) dias após a realização do evento. Caso os animais não sejam retirados pelo ARREMATANTE-COMPRADOR até esta data, saldo disposição em contrário, este deverá pagar ao VENDEDOR a partir do 30° dia o valor de R$ 25,00 (vinte e cinco reais) por dia de estadia de cada bem/semovente.

6.7. Caso ocorra a morte ou desaparecimento do animal enquanto na posse do ARREMATANTE-COMPRADOR, tal fato não o desobrigará do pagamento do saldo devedor, ficando o VENDEDOR isento de quaisquer responsabilidades.

CLÁUSULA SÉTIMA – DAS GARANTIAS DOS BENS OFERTADOS E DAS RESPONSABILIDADES DO VENDEDOR E DO ARREMANTANTE-COMPRADOR

7.1. Na Venda de animais, o VENDEDOR é obrigado a apresentar, com antecedência de no máximo 07 (sete) dias do evento, as vias originais dos atestados de praxe (brucelose, tuberculose e aftosa), em conformidade com a Lei de Sanidade Animal, que também deverão ser emitidos por veterinário credenciado de acordo com cada Lote de animais colocados à venda, bem como entregar o certificado de registro do animal adquirido.

7.2. Na Venda de equipamentos, máquinas implementos entre outros, o VENDEDOR será exclusivamente responsável pela qualidade e funcionamento dos bens, respondendo por eventuais prejuízos decorrentes de vícios ou defeitos não informados previamente.

7.3. O VENDEDOR é exclusivamente responsável pelo estado físico, clínico, produtivo e reprodutivo de todos os animais e equipamentos à venda no Leilão.

7.3.1. Qualquer vício ou defeito oculto constatado durante ou após o ARREMATE, deverá ser obrigatoriamente levado ao conhecimento dos participantes do Evento, sob pena de responder pelos prejuízos decorrentes de tal omissão.

7.4. Aos participantes é dada a possibilidade de vistoriar os bens nos 05 (cinco) dias que antecederem o Evento, mediante agendamento prévio da visita, diretamente com o VENDEDOR.

7.4.1. Quaisquer vícios aparentes e de fácil constatação deverão ser suscitados antes do anúncio do Lote, sob pena de, no silêncio, ser considerado como aceito o bem no estado em que se encontra.

7.5. As vendas são irrevogáveis e irretratáveis, não podendo o ARREMATANTE-COMPRADOR recusar o recebimento ou solicitar redução de preço do animal adquirido, salvo na hipótese do artigo 441, do Código Civil, em que a responsabilidade é única e exclusiva do VENDEDOR, proprietário dos semoventes e dos bens móveis objetos, a quem a reclamação deve diretamente ser dirigida.

7.6. O ARREMATANTE-COMPRADOR terá o prazo, improrrogável, de 30 (trinta) dias, contados do recebimento dos bens, para observação e constatação de vícios ocultos, comunicando-os imediatamente ao VENDEDOR, nos termos do artigo 445 do Código Civil.

7.6.1. Neste caso, todo e qualquer valor pago pelo ARREMATANTE-COMPRADOR, seja à ERURAL ou ao VENDEDOR, será ressarcido única e exclusivamente pelo VENDEDOR.

7.6.2. Constatado o vício oculto pelo ARREMATANTE-COMPRADOR, não sendo este levado ao conhecimento do VENDEDOR no prazo mencionado na Cláusula 7.6, nada mais poderá ser reclamado a qualquer título pelo ARREMATANTE-COMPRADOR.

7.7. A falta de pagamento de qualquer uma das parcelas nas datas aprazadas implicará no vencimento antecipado das parcelas vincendas e exigibilidade da dívida por inteiro, independente de notificação ou aviso, ficando as parcelas acrescidas de juros e multas de acordo com o Contrato assinado com o VENDEDOR.

7.7.1. Fica a critério do VENDEDOR optar por exigir a devolução imediata do bem arrematado, ou de outro bem que tenha sido dado em garantia de pagamento, sem prejuízo da devolução das parcelas já recebidas.

7.8. De acordo com os Convênios ICM 35/77 e ICMS 124/93, A comercialização de bovinos de qualquer natureza com certificado de registro genealógico oficial, realizada entre produtores rurais de qualquer parte do país, não incidirá na cobrança de ICMS. Todavia, bovinos sem registro, vendidos entre produtores rurais de outros estados, a responsabilidade do pagamento de ICMS será do ARREMATANTE – COMPRADOR.

7.8.1. Qualquer incidência de ICMS que vier a ocorrer por decorrência das operações de compra e venda de gado, inclusive de frete ou irregularidades na inscrição de produtor rural, deverá ser paga pelo ARREMATANTE-COMPRADOR, não cabendo à ERURAL qualquer responsabilização nesse sentido, uma vez que figura como mera intermediadora, devendo, portanto, o ARREMATANTE-COMPRADOR ressarcir à ERURAL de eventual desembolso realizado para pagamento de tal tributo.

7.8.2. Caso o ARREMATANTE-COMPRADOR não seja Produtor Rural, este arcará com o ICMS de consumidor final, no importe de aproximadamente 18% sobre o valor de sua aquisição, de acordo com o Convênio ICMS 93 de 17/09/2015.

7.9. Todas as informações que forem inseridas nos materiais de divulgação, principalmente as acrescidas no Catálogo e no momento do Leilão pelo LEILOEIRO, inclusive os atestados de sanidade e de prenhez emitidos por médico veterinário responsável pelo rebanho da fazenda, tem total garantia e responsabilidade do VENDEDOR.

7.10. Fica estabelecido que o proprietário (VENDEDOR/COMPRADOR) assumirá inteira e exclusiva responsabilidade face aos eventuais danos de natureza patrimonial ou pessoal que possam vir a ocorrer aos apresentadores, tratadores, transportadores e outros funcionários do Evento, bem como àqueles que seu animal possa vir a causar a terceiros, isentando expressamente a ERURAL e demais organizadores de quaisquer responsabilidades quanto aos eventos danosos acima especificados.

CLÁUSULA OITAVA – VENDA DE PRENHEZES, BEZERRO(A) NASCIDO, EMBRIÃO COM OU SEM RECEPTORA, LIVRE ACASALAMENTO, ASPIRAÇÃO FOLICULAR E SÊMEN.

8.1. Nos casos de venda dos produtos acima descritos, as condições da venda serão informadas no site www.erural.net na descrição do evento e/ou Lote, de acordo com o estipulado pelo VENDEDOR.

8.2. As condições anunciadas no site constarão do Contrato com Reserva de Domínio que será firmado entre ARREMATANTE-COMPRADOR e VENDEDOR.

8.3. Eventuais prejuízos decorrentes de quaisquer intercorrências previstas nas vendas dos objetos descritos na Cláusula 8 retro, serão apurados na proporção da responsabilidade de cada parte.

8.4. O VENDEDOR é exclusivamente responsável pela qualidade dos produtos de sua propriedade, disponibilizado para venda

CLÁUSULA NONA – DAS DISPOSIÇÕES GERAIS E FINAIS:

9.1. Todos os participantes do Shopping/Classificados obrigam-se, de forma definitiva, a acatar as disposições deste Regulamento, não podendo escusar-se de seu integral cumprimento, conforme art. 3° do Decreto-lei n° 4.657/42, Lei de Introdução às Normas do Direito Brasileiro 2.

9.2. Todas as informações referentes aos Classificados/Shopping serão divulgadas em periódicos e na web, ficando a ERURAL, desde já, autorizada por todos os participantes do Evento, ao uso de seus nomes, imagens e som. A ERURAL fica autorizada, ainda, a gravar e divulgar todas as imagens do Leilão, podendo transmiti-las ao vivo ou por gravação, seja por canal fechado de televisão ou via web, nada sendo devido pela ERURAL a qualquer título.

9.3. Os Vendedores e Compradores se declaram parte legítima em qualquer questão que possa decorrer de tais situações.

9.4. Fica eleito o foro da cidade da Capital do Estado de São Paulo (art. 111, do CPC), para dirimir qualquer dúvida ou interpretação de cláusula e itens previstos neste Regulamento..

[2] Art. 3o Ninguém se escusa de cumprir a lei, alegando que não a conhece.

erural

www.erural.net