2º ETAPA 11º LEILÃO

GENÉTICA TOP Beabisa

★★★★★

REPRODUTORES NELORE PO COM ALTO VALOR GENÉTICO

GENÔMICA • AVALIAÇÃO DE CARCAÇA • PRECOCIDADE SEXUAL

07 DE SETEMBRO • SEGUNDA-FEIRA • 14h

CANAL DO BOI CTV

LEILOEIRA

CENTRAL LEILÕES

AVALIAÇÕES

GENE PLUS ANCP PMGZ PROCRIAR AVAL SERVIÇOS TECNOLÓGICOS PGGL

LEILÃO SEGURO

ASSESSORIAS

GUTO CARVALHO WDS

@grwcomunicacao

MÉDIAS

ANCP	MGTe	TOP
	30.04	4%

PMGZ	iABCZ	DECA	P%
	26.72	1	0.5%

GENE PLUS	IQG	TOP
	33.843	1%

CONDIÇÕES DE FRETE

FRETE GRÁTIS
MALHA RODOVIÁRIA

PONTOS DE ENTREGA
PARÁ: REDENÇÃO, XINGUARA, MARABÁ, ALTAMIRA (BR 163 ATÉ NOVO PROGRESSO)
ACRE: ATÉ RIO BRANCO

SOB CONSULTA
ACIMA DE 03 LOTES

ESTADOS NÃO ATENDIDOS

INDIVIDUAL

01

GASALHO DA BEABISA

SEXO: **MACHO** · REG: **BRMG 6048** · RAÇA: **NELORE PO**

NASC.: **02/09/2024 (24.1 meses)** · PESO: **753** KG · PE: **42** CM

REM ESPIAO007				REM TORIXOREU	
REM GARANTIDO	EXERCITO FIV DA EAO		X	REM ARMADOR	VOCALISTA DA BEABISA
REM DHISTINTA				REM RONDA	
QUARUP BONS				C8288 DA MN	
1371 FIV DA EAO				POTIRA DA BEABISA	
6161 FIV DA EAO				HYALINA	

ANCP

MGTe	MP120	DP210	DP450	DPE365	DAOL	DACAB	DSTAY	D3P	DPN
30.69	3.08	19.36	27.72	1.82	4.19	0.33	99.14	84.34	0.68
3%	14%	2%	7%	2%	6%	15%	0.5%	13%	66%

PMGZ

iABCZ	PM-EM	PD-ED	PS-ED	PE-365	AOL	ACAB	STAY	IPP	PN-ED
26.51	4.50	13.69	24.14	1.663	0.99	-0.69	60.24	-28.44	0.82
1	1	1	1	1	4	8	1	1	10
0.5%	1%	0.5%	1%	0.1%	-	-	1%	1%	-

GENE PLUS

IQG	P120-EM	PD	PS	PES	AOL	EGS	HP/STAY	PP30	PN
33.184	3.185	14.883	25.342	3.089	0.715	0.072	85.142	35.478	1.049
1%	5%	0.5%	1%	0.1%	45%	52%	0.5%	1%	99%

Superior no intra-rebanho PGGL da safra 2024. Sua mãe foi doadora com 20 produtos nascidos com peso médio desmama de 279 kg (ajustado 240 dias), super precoce iniciando sua primeira gestação aos 13 meses, teve 7 partos aos 9 anos de idade com intervalo entre partos médio de 361 dias.

INDIVIDUAL

02

GUIRRER DA BEABISA

SEXO: **MACHO** · REG: **BRMG 6206** · RAÇA: **NELORE PO**

NASC.: **10/10/2024 (22.8 meses)** · PESO: **759** KG · PE: **36** CM

REM DULLDOG				REM VOKOLO	
REM GLADIADOR		REM CH LIDER	X	QUARUP BONS	DIMPALA DA BEABISA
REM CARMESIN				MAYA BONS	
REM ESPIAO007				REM ARMADOR	
REMP513H				XAYANE DA BEABISA	
REM DAMADEOURO				TALA DA BEABISA	

ANCP

MGTe	MP120	DP210	DP450	DPE365	DAOL	DACAB	DSTAY	D3P	DPN
28.82	3.69	15.78	31.19	1.98	4.16	0.54	91.33	75.78	0.05
5%	9%	6%	4%	2%	6%	8%	4%	50%	35%

PMGZ

iABCZ	PM-EM	PD-ED	PS-ED	PE-365	AOL	ACAB	STAY	IPP	PN-ED
29.62	2.73	17.18	31.70	1.288	3.52	1.80	59.38	-24.67	0.68
1	1	1	1	1	1	1	1	1	10
0.5%	9%	0.1%	0.1%	1%	2%	9%	1%	3%	-

GENE PLUS

IQG	P120-EM	PD	PS	PES	AOL	EGS	HP/STAY	PP30	PN
35.687	2.585	19.352	28.975	1.433	3.102	1.407	84.582	32.508	0.740
0.5%	10%	0.1%	0.5%	6%	4%	4%	0.5%	8%	96%

Superior no intra-rebanho PGGL da safra 2024. Sua mãe está entre as 12% melhores matrizes em desempenho do PGGL, super precoce inciando sua primeira gestação aos 15 meses, com 3 partos aos 4 anos de idade com intervalo entre partos médio de 344 dias e peso médio desmama de 297,9 kg (ajustado 240 dias).

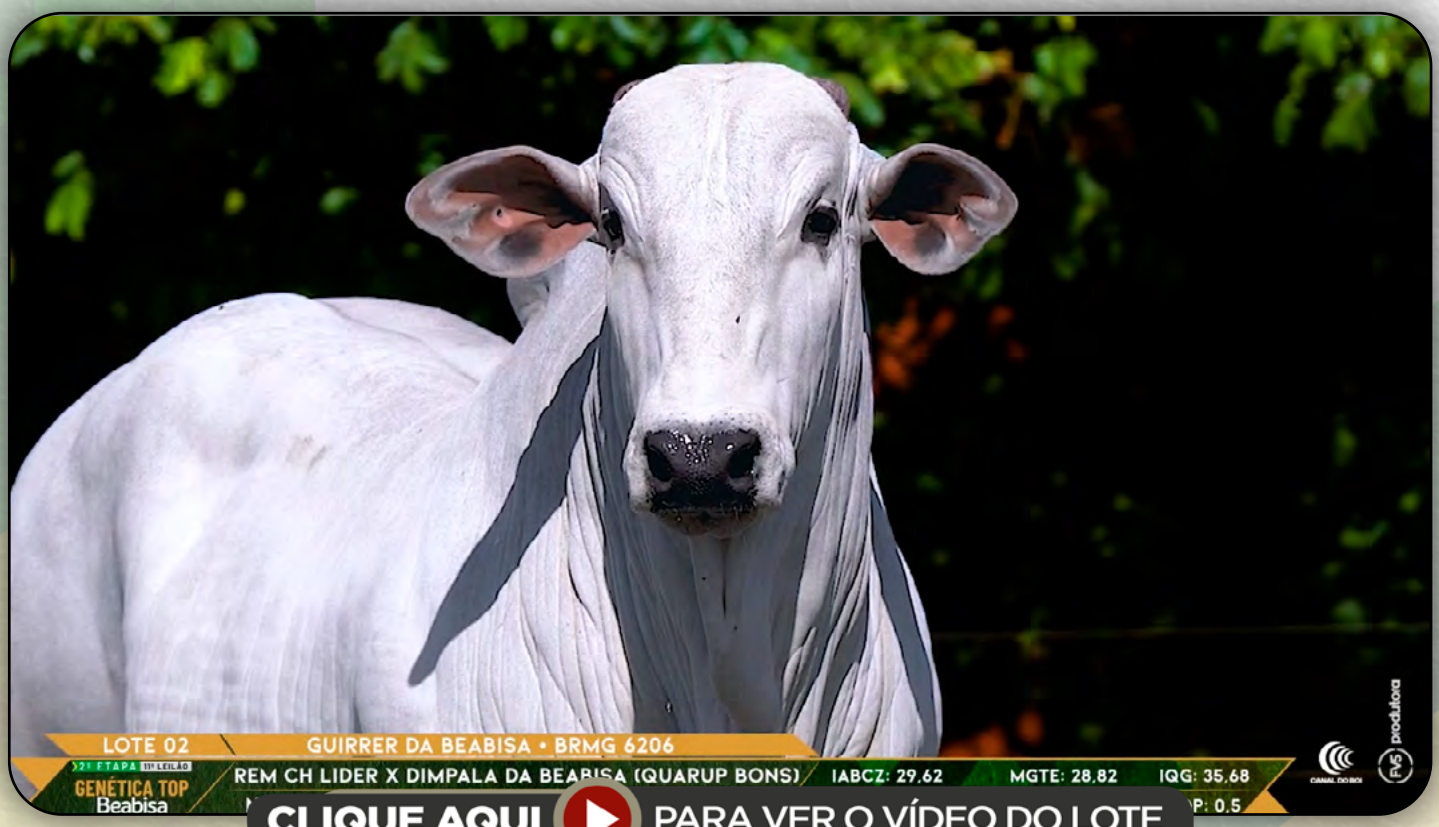

INDIVIDUAL

03

GANGSTER DA BEABISA

SEXO: **MACHO** · REG: **BRMG 6030** · RAÇA: **NELORE PO**

NASC.: **31/08/2024 (24.1 meses)** · PESO: **753** KG · PE: **38** CM

REM DULLDOG				REM ARMADOR	
REM GLADIADOR	ROLEX FIV TERRA BRAVA		X	BELO J MACHADO	CRIS DA BEABISA
REM CARMESIN				XAMONIX J MACHADO	
1070 DA TERRA BRAVA				TRUCK DA ALO BRASIL	
2321 FIV DA TERRA BRAVA				SINOBIA DA BEABISA	
1381 FIV DA TERRA BRAVA				ORADORA DA BEABISA	

ANCP

MGTe	MP120	DP210	DP450	DPE365	DAOL	DACAB	DSTAY	D3P	DPN
33.86	3.46	17.71	34.94	1.52	6.27	0.65	96.44	90.41	1.14
2%	10%	4%	2%	5%	0.5%	6%	2%	2%	87%

PMGZ

iABCZ	PM-EM	PD-ED	PS-ED	PE-365	AOL	ACAB	STAY	IPP	PN-ED
26.69	2.16	16.98	34.85	1.060	6.14	4.31	48.74	-9.24	1.40
1	2	1	1	1	1	1	1	3	10
0.5%	15%	0.1%	0.1%	3%	0.1%	0.1%	10%	-	-

GENE PLUS

IQG	P120-EM	PD	PS	PES	AOL	EGS	HP/STAY	PP30	PN
39.215	2.392	16.604	32.978	2.288	5.759	2.491	76.651	36.597	1.196
0.5%	12%	0.5%	0.1%	0.5%	0.1%	0.1%	3%	0.5%	99%

Destaque para fertilidade de sua mãe, super precoce iniciando gestação aos 13 meses, com 4 partos aos 5 anos de idade e com intervalo entre partos médio de 366 dias.

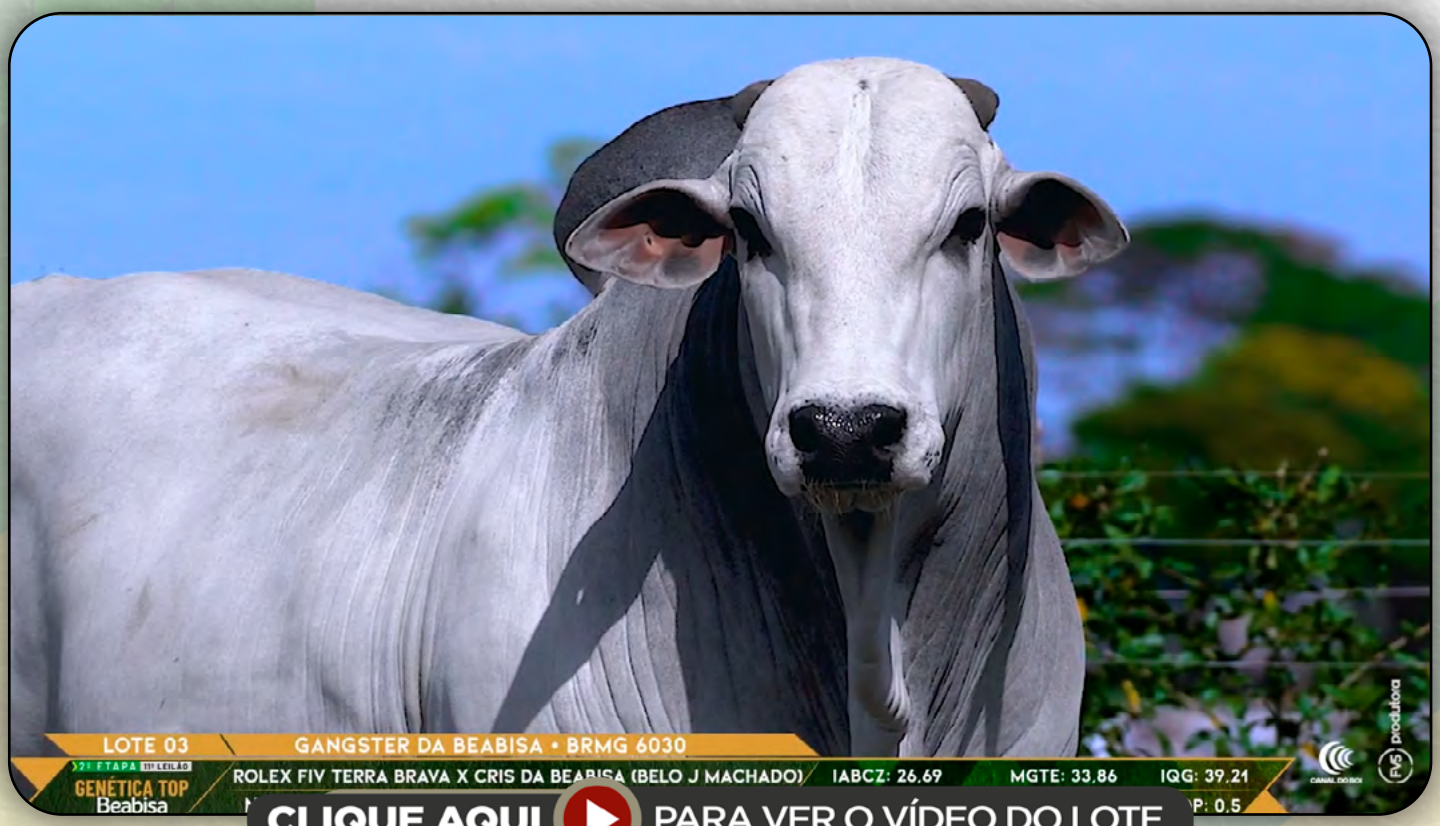

INDIVIDUAL

04

GUEDES DA BEABISA

SEXO: **MACHO** · REG: **BRMG 6282** · RAÇA: **NELORE PO**

NASC.: **30/10/2024 (22.1 meses)** · PESO: **733** KG · PE: **38** CM

REM RICKET				REM ESPIAO007	
REM DANUT	LUCK FIV KATISPERA		X	REM GARANTIDO	EVELYN DA BEABISA
REM PAPRICA				REM DHISTINTA	
REM USP				PISCO DA BELA	
05 FIV LA KATISPERA				TARIMBA DA BELA	
8681 KATISPERA				PURESA DA BELA	

ANCP

MGTe	MP120	DP210	DP450	DPE365	DAOL	DACAB	DSTAY	D3P	DPN
28.26	3.39	15.80	27.35	1.89	4.51	0.76	79.67	89.74	0.69
6%	11%	6%	8%	2%	4%	4%	17%	3%	66%

PMGZ

iABCZ	PM-EM	PD-ED	PS-ED	PE-365	AOL	ACAB	STAY	IPP	PN-ED
31.45	-0.36	17.04	33.04	1.627	5.66	3.00	65.31	-22.87	0.70
1	7	1	1	1	1	1	1	1	10
0.1%	-	0.1%	0.1%	0.1%	0.1%	2%	0.5%	4%	-

GENE PLUS

IQG	P120-EM	PD	PS	PES	AOL	EGS	HP/STAY	PP30	PN
39.477	2.077	18.424	29.275	2.032	4.959	1.346	88.327	32.467	0.753
0.5%	16%	0.1%	0.5%	1%	0.1%	5%	0.5%	8%	96%

Elite no intra-rebanho PGGL entre os 9% melhores da safra 2024. Sua mãe é superior de desempenho do PGGL, teve seu 1º parto aos 26 meses e peso médio desmama de 309,1 kg.

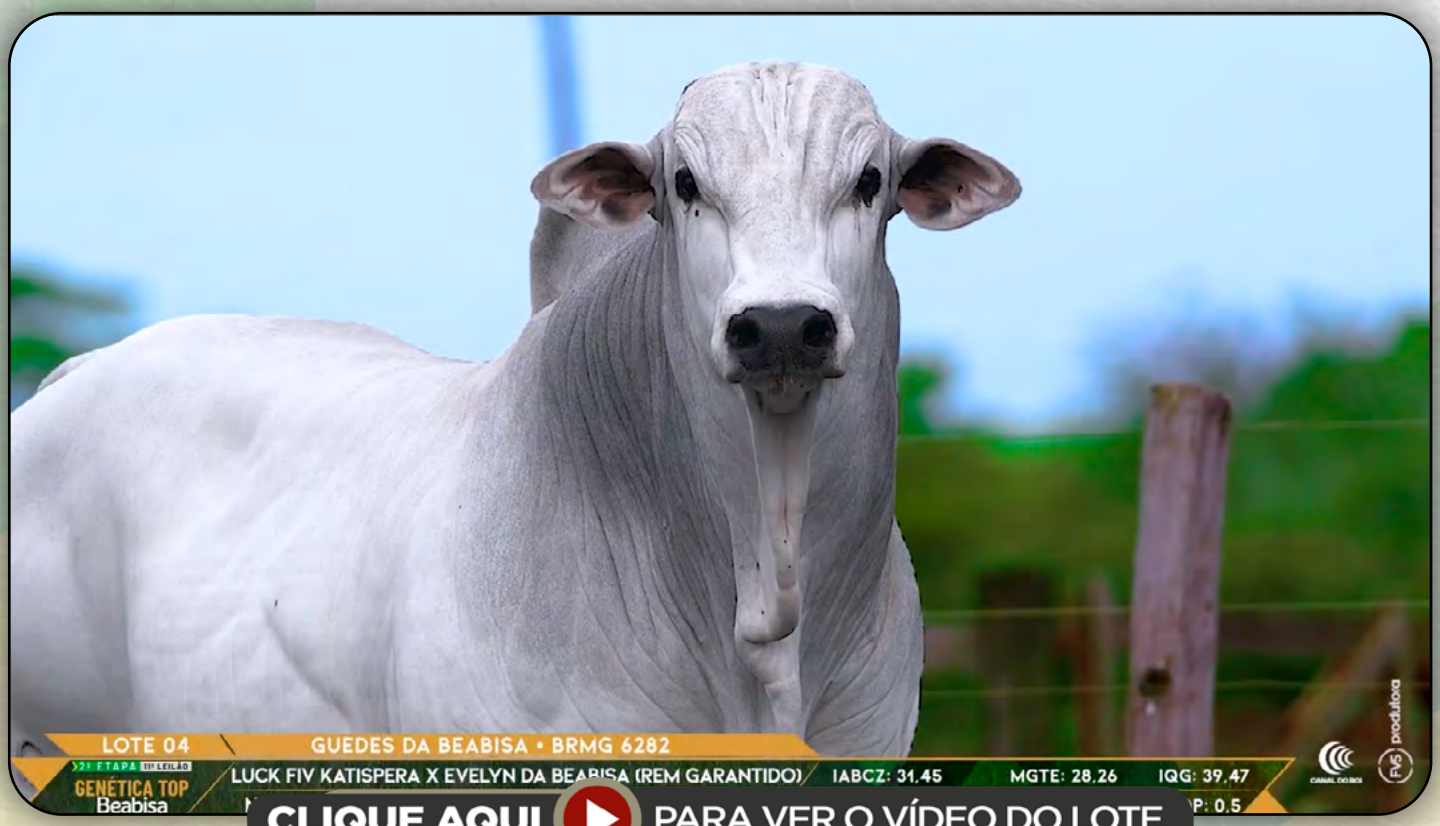

INDIVIDUAL

05

GRAVANTE DA BEABISA

SEXO: **MACHO** · REG: **BRMG 6310** · RAÇA: **NELORE PO**

NASC.: **04/11/2024 (22 meses)** · PESO: **783** KG · PE: **41** CM

REM VOKOLO				REM UPONIC	
QUARUP BONS	LENDARIO FIV KATISPERA		X	REM CALDONEGRO	AMENA DA BEABISA
MAYA BONS				REM SABEEHAH	
REM USP				REM ARMADOR	
05 FIV LA KATISPERA				USHUAIA 51 DA BEABISA	
8681 KATISPERA				PALA DA BEABISA	

ANCP

MGTe	MP120	DP210	DP450	DPE365	DAOL	DACAB	DSTAY	D3P	DPN
29.87	3.38	18.09	32.85	1.61	3.03	0.54	93.51	85.31	-0.38
4%	11%	3%	3%	4%	14%	8%	3%	10%	16%

PMGZ

iABCZ	PM-EM	PD-ED	PS-ED	PE-365	AOL	ACAB	STAY	IPP	PN-ED
27.62	3.71	8.29	23.61	1.675	0.67	2.05	63.28	-40.83	-0.35
1	1	1	1	1	5	1	1	1	1
0.5%	3%	7%	1%	0.1%	-	6%	0.5%	0.1%	9%

GENE PLUS

IQG	P120-EM	PD	PS	PES	AOL	EGS	HP/STAY	PP30	PN
40.766	5.305	13.032	28.222	2.513	1.257	1.194	85.764	31.102	-0.072
0.1%	0.5%	2%	0.5%	0.1%	30%	7%	0.5%	17%	23%

Superior no intra-rebanho PGGL da safra 2024. Sua mãe é super-precoce iniciando sua primeira gestação aos 14 meses, teve 2 partos aos 3 anos de idade com intervalo entre partos médio de 363 dias e peso médio desmama de 270,4 kg (ajustado 240 dias).

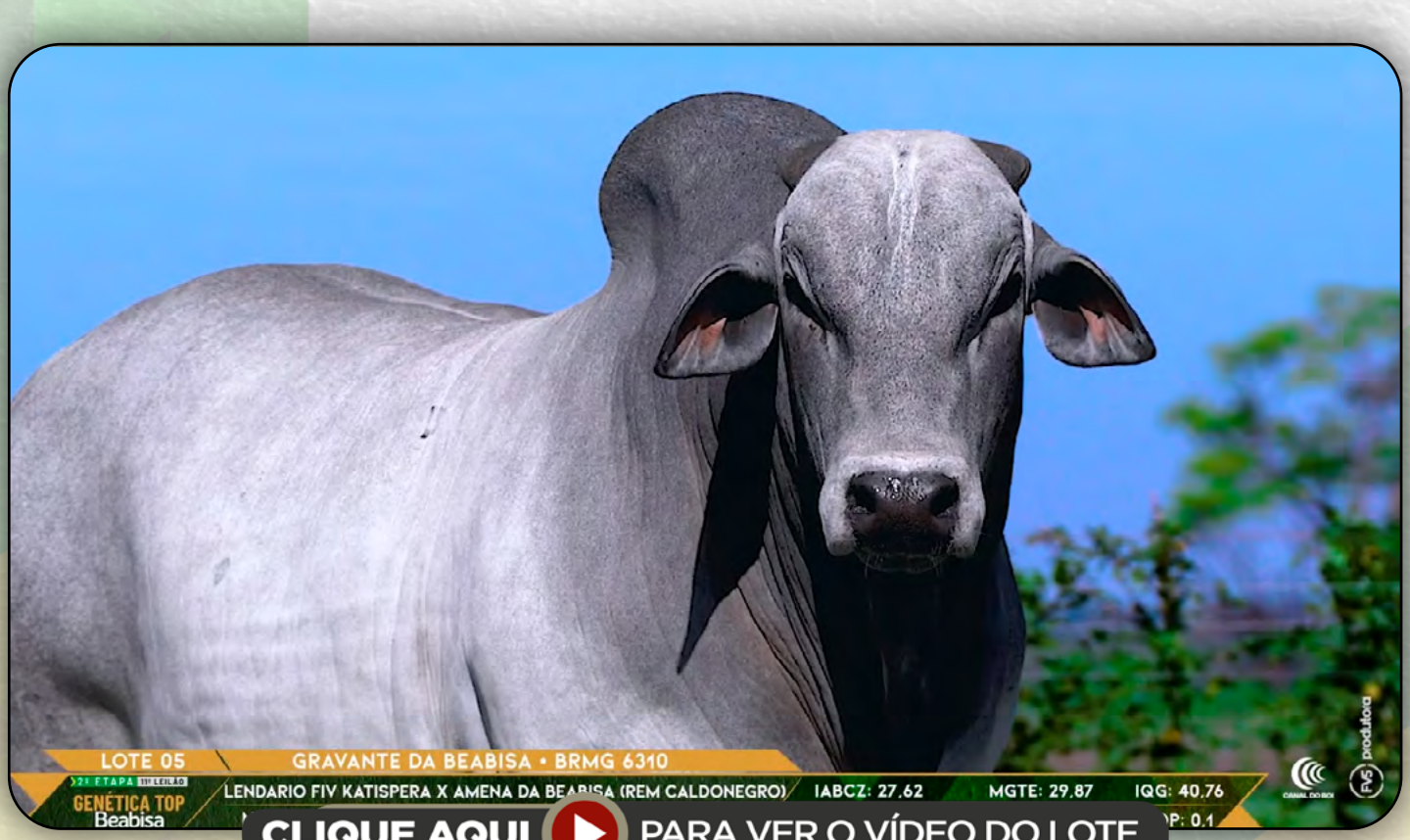

INDIVIDUAL

06

GIRO DA BEABISA

SEXO: **MACHO** · REG: **BRMG 5936** · RAÇA: **NELORE PO**

NASC.: **14/08/2024 (24.7 meses)** · PESO: **779** KG · PE: **41** CM

REM ESPIAO007				REM TORIXOREU	
REM GARANTIDO	EXERCITO FIV DA EAO	X	TAUTOLOGIA DA BEABISA	REM ARMADOR	
REM DHISTINTA				REM RONDA	
QUARUP BONS				C8288 DA MN	
1371 FIV DA EAO				OKA DA BEABISA	
6161 FIV DA EAO				JAFE RIO DA MATA	

ANCP

MGTe	MP120	DP210	DP450	DPE365	DAOL	DACAB	DSTAY	D3P	DPN
33.98	4.18	18.80	26.51	1.75	6.29	0.78	99.13	89.48	0.75
2%	6%	3%	9%	3%	0.5%	4%	1%	3%	70%

PMGZ

iABCZ	PM-EM	PD-ED	PS-ED	PE-365	AOL	ACAB	STAY	IPP	PN-ED
26.64	1.56	12.06	22.52	0.618	4.84	0.71	64.59	-30.83	0.30
1	3	1	1	2	1	4	1	1	7
0.5%	-	1%	2%	15%	0.5%	-	0.5%	0.5%	-

GENE PLUS

IQG	P120-EM	PD	PS	PES	AOL	EGS	HP/STAY	PP30	PN
32.743	1.062	13.367	21.583	0.750	4.542	0.159	90.789	43.772	0.563
1%	35%	2%	2%	26%	0.5%	48%	0.5%	0.1%	88%

Irmão do touro de central Gorjet da Beabisa. Sua mãe está entre as 20 melhores matrizes de desempenho PGGL, doadora de embriões com 31 filhos, 9 partos aos 11 anos de idade, intervalo entre partos de 360 dias e peso médio desmama de 306,3 kg (ajustado 240 dias).

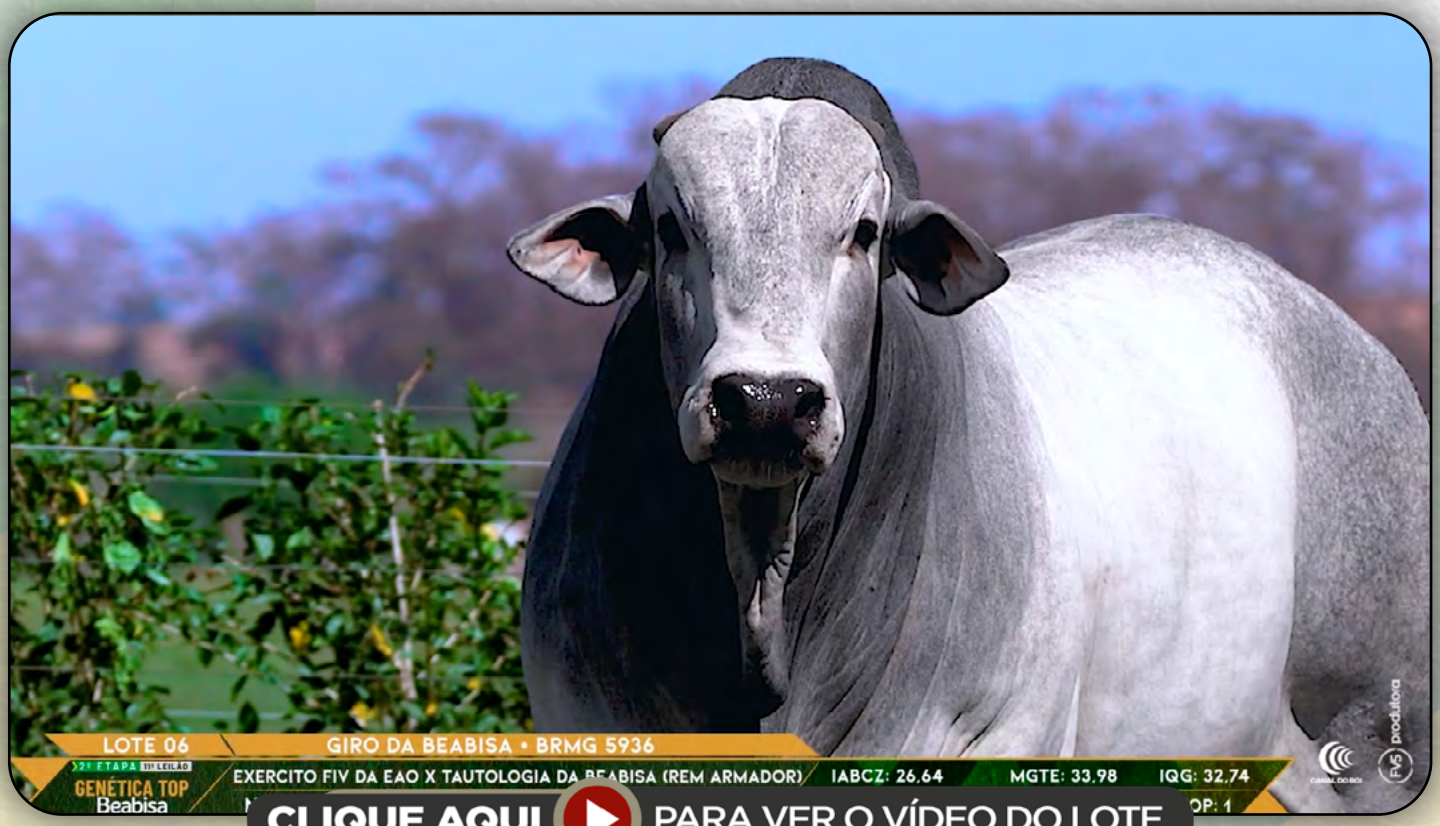

INDIVIDUAL

07

GAROTINHO DA BEABISA

SEXO: **MACHO** · REG: **BRMG 6045** · RAÇA: **NELORE PO**

NASC.: **02/09/2024 (24.1 meses)** · PESO: **733** KG · PE: **41** CM

REM ESPIAO007				REM TORIXOREU	
REM GARANTIDO	EXERCITO FIV DA EAO	X	USHUAIA 43 DA BEABISA	REM ARMADOR	
REM DHISTINTA				REM RONDA	
QUARUP BONS				C8288 DA MN	
1371 FIV DA EAO				POLONIA DA BEABISA	
6161 FIV DA EAO				MOLDURA RIO DA MATA	

ANCP

MGTe	MP120	DP210	DP450	DPE365	DAOL	DACAB	DSTAY	D3P	DPN
32.01	3.42	19.40	28.70	1.91	4.03	0.49	99.13	90.70	0.75
3%	11%	2%	6%	2%	7%	9%	1%	2%	70%

PMGZ

iABCZ	PM-EM	PD-ED	PS-ED	PE-365	AOL	ACAB	STAY	IPP	PN-ED
28.16	4.10	13.05	23.58	2.001	4.50	0.10	60.56	-25.53	0.62
1	1	1	1	1	1	5	1	1	10
0.5%	2%	0.5%	1%	0.1%	0.5%	-	1%	2%	-

GENE PLUS

IQG	P120-EM	PD	PS	PES	AOL	EGS	HP/STAY	PP30	PN
36.072	3.685	13.107	22.205	2.629	3.803	-0.299	88.623	35.241	0.481
0.5%	3%	2%	2%	0.1%	2%	72%	0.5%	1%	82%

Sua mãe é elite em desempenho entre as 20% matrizes superiores no índice PGGL, doadora de embriões com 21 filhos, com 8 partos aos 10 anos de idade e com intervalo entre partos médio de 360 dias e peso médio desmama de 303,2 kg (ajustado 240 dias)

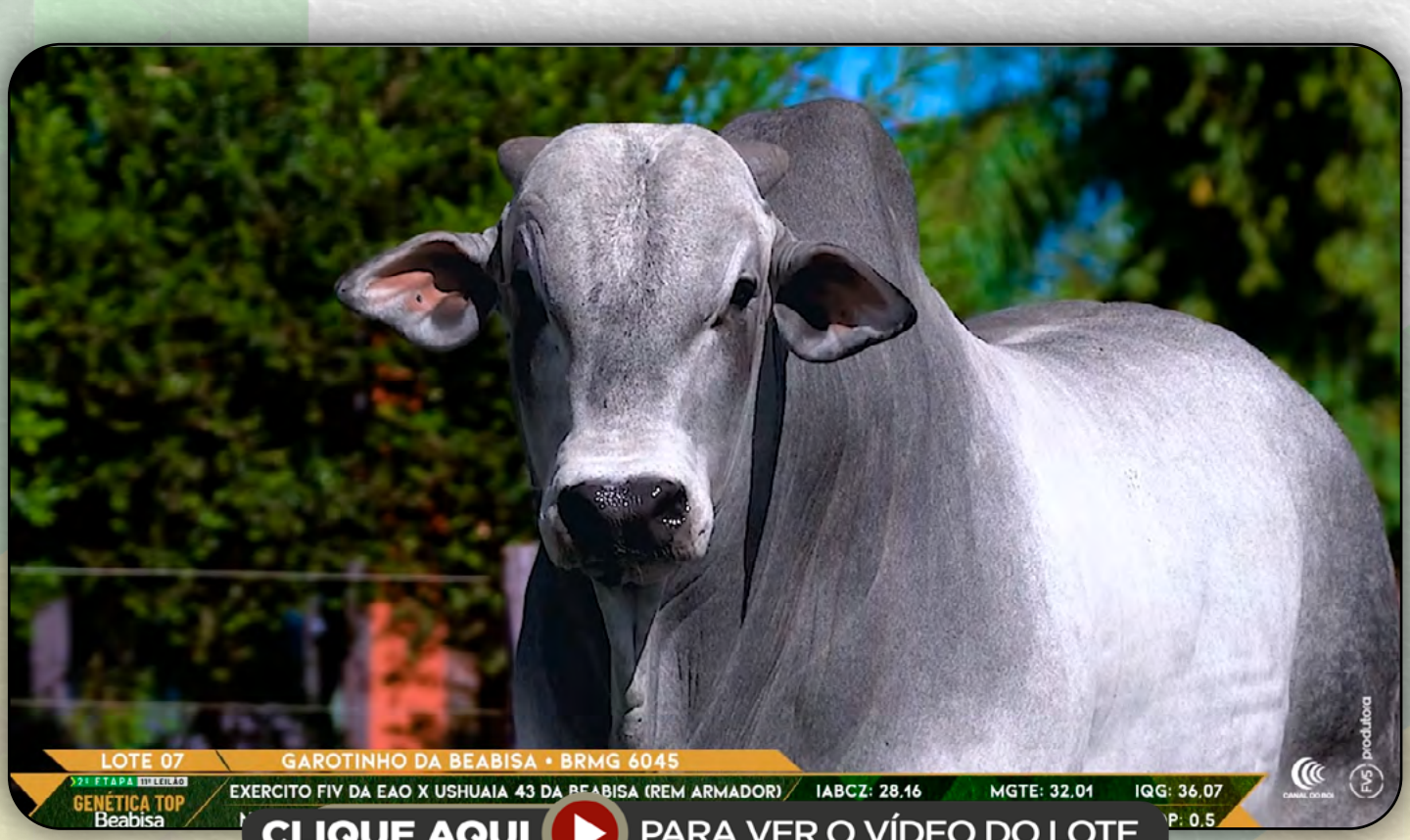

INDIVIDUAL

08

GOPITTUR DA BEABISA

SEXO: **MACHO** · REG: **BRMG 6270** · RAÇA: **NELORE PO**

NASC.: **28/10/2024 (22.2 meses)** · PESO: **803** KG · PE: **41.5** CM

REM ESPIAO007			REM DULLDOG		
REM GARANTIDO	DEMOLIDOR FIV DA EAO	X	REM GLADIADOR	CLARITA DA BEABISA	
REM DHISTINTA			REM CARMESIN		
REM USP			TRUCK DA ALO BRASIL		
6180 FIV DA EAO			ZELITA DA BEABISA		
QUELA DA EAO			PALAKA DA BEABISA		

ANCP

MGTe	MP120	DP210	DP450	DPE365	DAOL	DACAB	DSTAY	D3P	DPN
31.52	4.69	17.40	30.23	1.95	3.52	1.03	87.88	92.49	-0.62
3%	4%	4%	5%	2%	10%	2%	6%	1%	9%

PMGZ

iABCZ	PM-EM	PD-ED	PS-ED	PE-365	AOL	ACAB	STAY	IPP	PN-ED
29.59	3.22	18.71	31.35	1.696	3.62	2.47	57.96	-14.99	0.43
1	1	1	1	1	1	1	1	2	9
0.5%	5%	0.1%	0.1%	0.1%	2%	3%	2%	13%	-

GENE PLUS

IQG	P120-EM	PD	PS	PES	AOL	EGS	HP/STAY	PP30	PN
38.858	3.971	19.780	31.319	2.583	3.484	1.386	82.590	33.797	0.419
0.5%	2%	0.1%	0.1%	0.1%	2%	4%	1%	3%	77%

Elite no intra-rebanho PGGL entre os 5% melhores da safra 2024. Sua mãe é doadora de embriões com 7 filhos, com 4 partos aos 5 anos idade e com intervalo entre partos médio de 352 dias.

INDIVIDUAL

09

GOLFHE DA BEABISA

SEXO: **MACHO** · REG: **BRMG 6290** · RAÇA: **NELORE PO**

NASC.: **31/10/2024 (22.1 meses)** · PESO: **727** KG · PE: **38** CM

REM DULLDOG									
REM GLADIADOR									
REM CARMESIN									
REM CH LIDER									
REM ESPIAO007									
REMP513H									
REM DAMADEOURO									

X

REM ARMADOR									
REM EL GUAPO									
REM VAICH									
BADALADA DA BEABISA									
TRUCK DA ALO BRASIL									
ZILA DA BEABISA									
TIGRESA DA BEABISA									

ANCP

MGTe	MP120	DP210	DP450	DPE365	DAOL	DACAB	DSTAY	D3P	DPN
30.63	4.79	15.71	29.84	1.44	3.57	0.49	99.15	84.04	0.46
4%	4%	6%	5%	6%	9%	9%	0.1%	14%	53%

PMGZ

iABCZ	PM-EM	PD-ED	PS-ED	PE-365	AOL	ACAB	STAY	IPP	PN-ED
29.57	3.35	16.64	28.10	0.400	4.01	2.48	61.79	-27.06	1.05
1	1	1	1	3	1	1	1	1	10
0.5%	5%	0.1%	0.5%	-	1%	3%	0.5%	2%	-

GENE PLUS

IQG	P120-EM	PD	PS	PES	AOL	EGS	HP/STAY	PP30	PN
33.627	2.970	18.698	27.202	1.047	3.039	0.845	86.629	34.417	1.126
1%	7%	0.1%	0.5%	15%	4%	16%	0.5%	2%	99%

Elite no intra-rebanho PGGL entre os 20% melhores da safra 2024. Sua mãe é doadora de embriões com 14 filhos, super-precoce iniciando sua primeira gestação aos 13 meses e com 4 partos aos 6 anos idade.

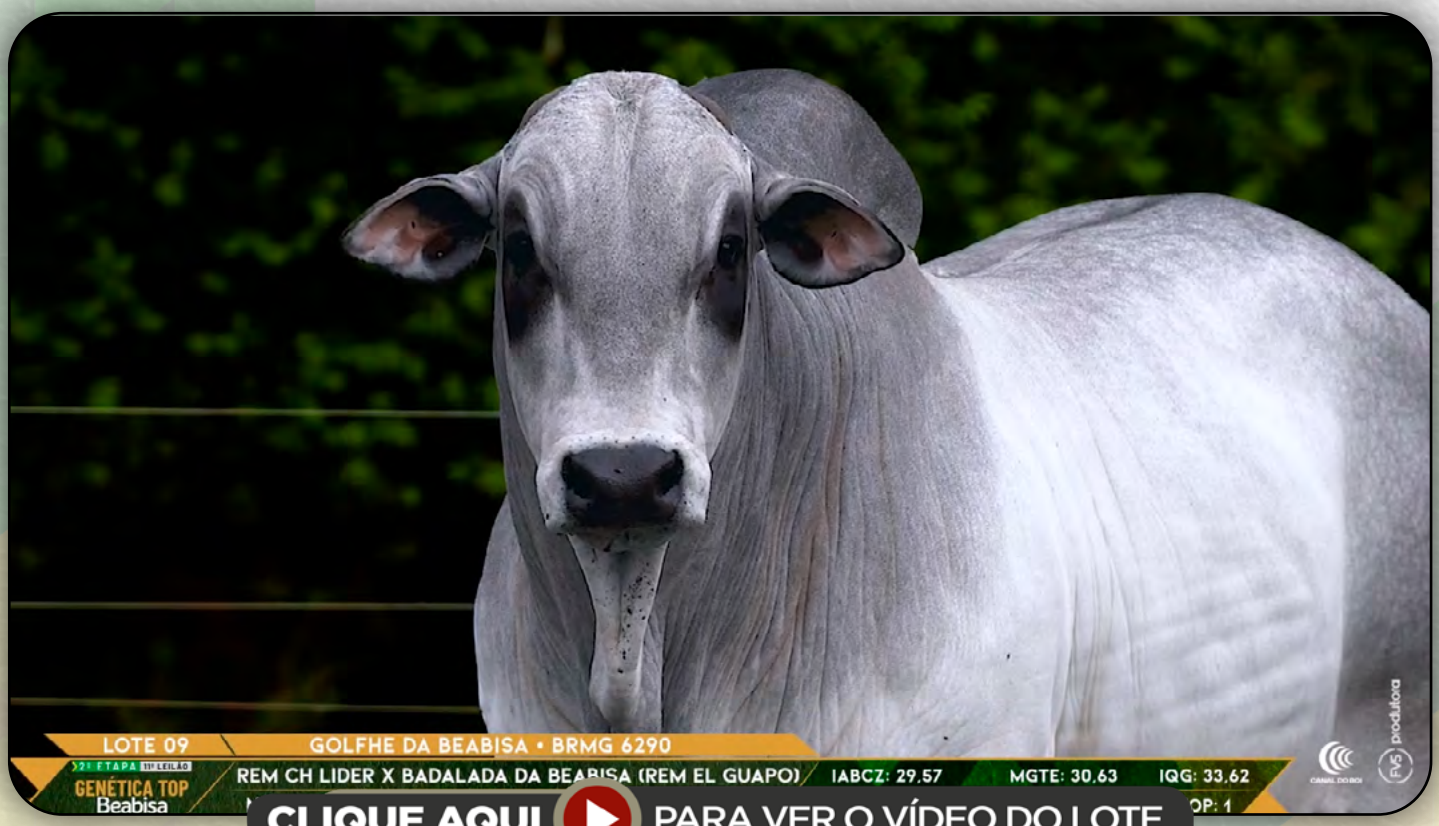

CLIQUE AQUI PARA VER O VÍDEO DO LOTE

INDIVIDUAL

10

GUERINO DA BEABISA

SEXO: **MACHO** · REG: **BRMG 6334** · RAÇA: **NELORE PO**

NASC.: **09/11/2024 (21.8 meses)** · PESO: **751** KG · PE: **36** CM

REM DITADO									
REM GRINGO									
REM DAKITAH									
REM PASSAPORTE									
REM ARMADOR									
REM GUAIAMA									
REM DHYVHA									

X

REM ARMADOR									
ZAPP BEABISA									
RIENA DA BEABISA									
ALEGORIA DA BEABISA									
SHERLOCK MAT.									
USHUAIA 8 DA BEABISA									
LUFADA DA GOYTACAZES									

ANCP

MGTe	MP120	DP210	DP450	DPE365	DAOL	DACAB	DSTAY	D3P	DPN
34.05	6.10	18.16	33.72	1.70	3.77	0.88	95.49	87.56	0.95
2%	1%	3%	3%	3%	8%	3%	2%	5%	79%

PMGZ

iABCZ	PM-EM	PD-ED	PS-ED	PE-365	AOL	ACAB	STAY	IPP	PN-ED
29.90	5.63	16.97	31.42	1.257	4.22	-0.55	58.20	-21.15	1.11
1	1	1	1	1	1	7	1	1	10
0.5%	0.5%	0.1%	0.1%	1%	0.5%	-	2%	5%	-

GENE PLUS

IQG	P120-EM	PD	PS	PES	AOL	EGS	HP/STAY	PP30	PN
40.669	5.976	18.465	35.027	1.456	4.171	0.672	81.632	34.442	1.133
0.1%	0.1%	0.1%	0.1%	6%	1%	22%	1%	2%	99%

Elite no intra-rebanho PGGL entre os 5% melhores da safra 2024. Sua mãe é doadora de embriões com 7 filhos, com 4 partos aos 5 anos idade e com intervalo entre partos médio de 352 dias.

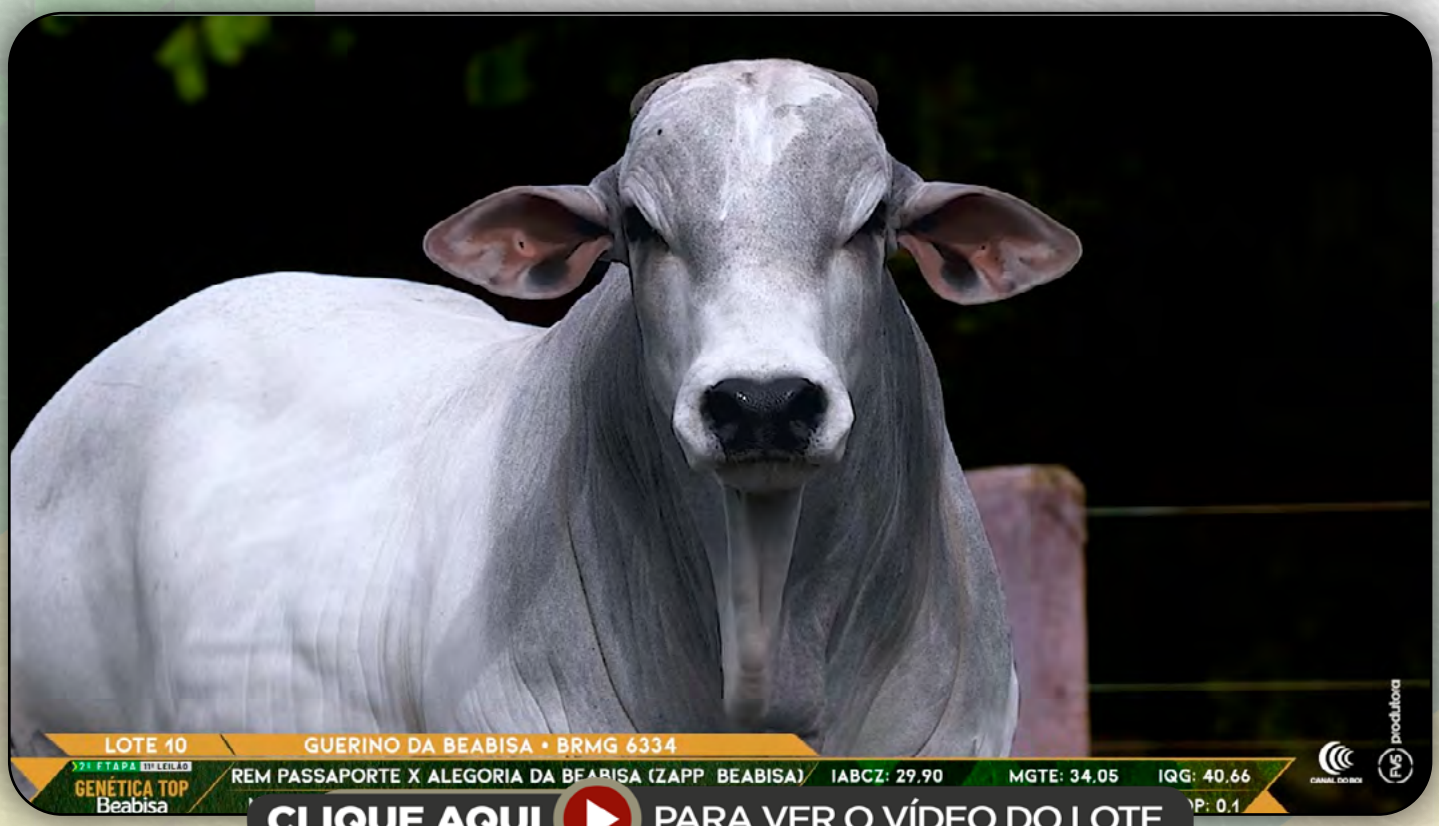

INDIVIDUAL

11

GRANFINO DA BEABISA

SEXO: **MACHO** · REG: **BRMG 6324** · RAÇA: **NELORE PO**

NASC.: **07/11/2024 (21.9 meses)** · PESO: **795** KG · PE: **38** CM

REM AGORTAN									
REM ESPIAO007									
REM CONSTELACAO									
REM HERMOSO FIV									
BACKUP									
REM VOTUPORANGA									
REM RALI									

X

REM TORIXOREU									
REM ARMADOR									
REM RONDA									
ZARUNA DA BEABISA									
KAPASAN DA MAT.									
PALANI DA BEABISA									
ISAURA RIO DA MATA									

ANCP

MGTe	MP120	DP210	DP450	DPE365	DAOL	DACAB	DSTAY	D3P	DPN
30.99	2.70	16.77	32.28	1.56	4.46	1.06	96.40	87.19	0.81
3%	18%	5%	3%	5%	5%	2%	2%	6%	73%

PMGZ

iABCZ	PM-EM	PD-ED	PS-ED	PE-365	AOL	ACAB	STAY	IPP	PN-ED
27.66	2.22	11.57	26.17	1.388	2.62	3.24	63.44	-21.49	0.43
1	2	1	1	1	1	1	1	1	9
0.5%	14%	2%	0.5%	0.5%	7%	1%	0.5%	5%	-

GENE PLUS

IQG	P120-EM	PD	PS	PES	AOL	EGS	HP/STAY	PP30	PN
36.771	2.019	14.297	29.954	2.273	2.936	0.860	89.747	31.771	0.724
0.5%	17%	1%	0.1%	0.5%	5%	15%	0.5%	12%	95%

Superior no intra-rebanho PGGL entre os 22% melhores da safra 2024. Sua mãe foi precoce inciando sua primeira gestação aos 15 meses, teve com 3 partos aos 4 anos idade e com intervalo entre partos médio de 359 dias.

INDIVIDUAL

12

GRICELIO DA BEABISA

SEXO: **MACHO** · REG: **BRMG 6364** · RAÇA: **NELORE PO**

NASC.: **20/11/2024 (21.4 meses)** · PESO: **733** KG · PE: **36** CM

REM ARMADOR				REM ESPIAO007	
BELO J MACHADO	CALIBUR DA BEABISA		X	REM HERMOSO FIV	ELDORA DA BEABISA
XAMONIX J MACHADO				REM VOTUPORANGA	
SOLON DA BEABISA				ZAPP BEABISA	
VEDA DA BEABISA				BONECA DA BEABISA	
SANA DA BEABISA				VERTICE DA BEABISA	

ANCP

MGTe	MP120	DP210	DP450	DPE365	DAOL	DACAB	DSTAY	D3P	DPN
29.14	1.77	15.22	29.42	2.15	3.53	1.34	99.15	84.53	1.42
5%	36%	7%	5%	0.5%	10%	0.5%	0.1%	12%	94%

PMGZ

iABCZ	PM-EM	PD-ED	PS-ED	PE-365	AOL	ACAB	STAY	IPP	PN-ED
32.69	2.33	14.23	29.93	1.834	3.41	4.14	66.35	-32.22	0.25
1	2	1	1	1	1	1	1	1	7
0.1%	13%	0.5%	0.1%	0.1%	2%	0.1%	0.1%	0.5%	-

GENE PLUS

IQG	P120-EM	PD	PS	PES	AOL	EGS	HP/STAY	PP30	PN
35.628	1.250	13.081	24.983	2.392	2.322	2.143	84.387	31.914	0.499
0.5%	31%	2%	1%	0.5%	11%	0.5%	1%	11%	83%

Superior no intra-rebanho PGGL entre os 25% melhores da safra 2024. Sua mãe foi precoce, teve seu 1º parto aos 26 meses de idade.

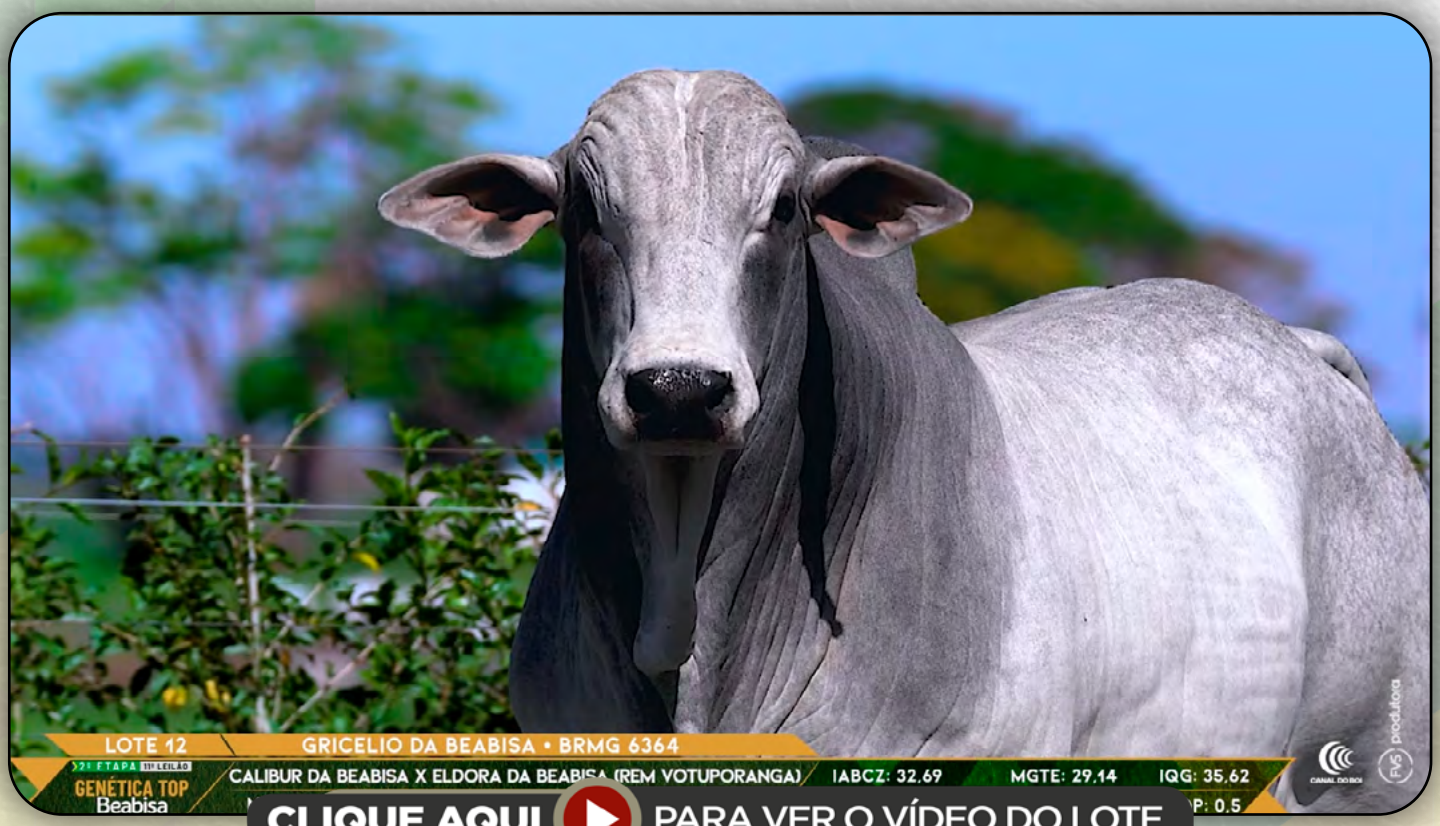

INDIVIDUAL

13

GAROTAO DA BEABISA

SEXO: **MACHO** · REG: **BRMG 6044** · RAÇA: **NELORE PO**

NASC.: **02/09/2024 (24.1 meses)** · PESO: **781** KG · PE: **45** CM

TRUCK DA ALO BRASIL			REM CABALLERO		
TNT	D 50 DA ALO BRASIL		REM FUTURO FIV	BEBIANA DA BEABISA	
GOROTEIA		X	REM CONSTELACAO		
5612 ALO BRASIL			NEHRU MAT.		
9004 ALO BRASIL			RAMONA DA BEABISA		
6856 ALO BRASIL			C7894 DA MN		

ANCP

MGTe	MP120	DP210	DP450	DPE365	DAOL	DACAB	DSTAY	D3P	DPN
34.27	2.91	19.79	35.01	1.81	5.79	0.58	94.91	95.68	1.10
1%	16%	2%	2%	3%	1%	7%	3%	0.1%	85%

PMGZ

iABCZ	PM-EM	PD-ED	PS-ED	PE-365	AOL	ACAB	STAY	IPP	PN-ED
31.37	2.51	12.95	25.70	1.331	4.15	3.90	67.53	-30.36	0.18
1	2	1	1	1	1	1	1	1	6
0.1%	11%	0.5%	0.5%	1%	1%	0.5%	0.1%	0.5%	-

GENE PLUS

IQG	P120-EM	PD	PS	PES	AOL	EGS	HP/STAY	PP30	PN
41.795	3.091	15.788	30.239	2.355	5.359	2.149	81.635	32.130	0.445
0.1%	6%	0.5%	0.1%	0.5%	0.1%	0.5%	1%	10%	79%

Superior no intra-rebanho PGGL entre os 35% melhores da safra 2024. Irmão dos touros de central Gibi e Gattan da Beabisa. Sua mãe Beabiana está entre as melhores matrizes de desempenho do rebanho, doadora de embriões que conta com 31 filhos nascidos, com 4 partos aos 6 anos de idade, com intervalo entre partos médio de 362 dias e peso médio desmama de 340,1 kg (ajustado 240 dias)

INDIVIDUAL

14

GLUTAO DA BEABISA

SEXO: **MACHO** · REG: **BRMG 6119** · RAÇA: **NELORE PO**

NASC.: **22/09/2024 (23.4 meses)** · PESO: **735** KG · PE: **36** CM

REM VOKOLO				REM ARMADOR	
QUARUP BONS	LENDARIO FIV KATISPERA		X	REM DULLDOG	CLARISSE DA BEABISA
MAYA BONS				REM URIRI	
REM USP				AVESSO TE DA BELA	
05 FIV LA KATISPERA				GALIZA FIV DA BELA	
8681 KATISPERA				IRERE DA BONSUC.	

ANCP

MGTe	MP120	DP210	DP450	DPE365	DAOL	DACAB	DSTAY	D3P	DPN
29.08	4.26	17.67	28.75	2.13	3.63	0.25	86.97	82.33	0.94
5%	6%	4%	6%	1%	9%	18%	7%	20%	79%

PMGZ

iABCZ	PM-EM	PD-ED	PS-ED	PE-365	AOL	ACAB	STAY	IPP	PN-ED
22.76	2.93	7.39	20.63	1.733	2.59	2.55	54.75	-25.24	-0.12
1	1	1	1	1	1	1	1	1	3
2%	7%	10%	3%	0.1%	7%	3%	3%	2%	-

GENE PLUS

IQG	P120-EM	PD	PS	PES	AOL	EGS	HP/STAY	PP30	PN
35.063	4.465	10.131	18.107	2.278	1.507	1.307	85.356	28.926	0.125
0.5%	1%	6%	6%	0.5%	25%	5%	0.5%	41%	44%

Sua mãe é elite em desempenho entre as 20% matrizes superiores no índice PGGL, doadora de embriões com 11 filhos, com 4 partos aos 5 anos de idade e com intervalo entre partos médio de 375 dias e peso médio desmama de 300,4 kg (ajustado 240 dias)

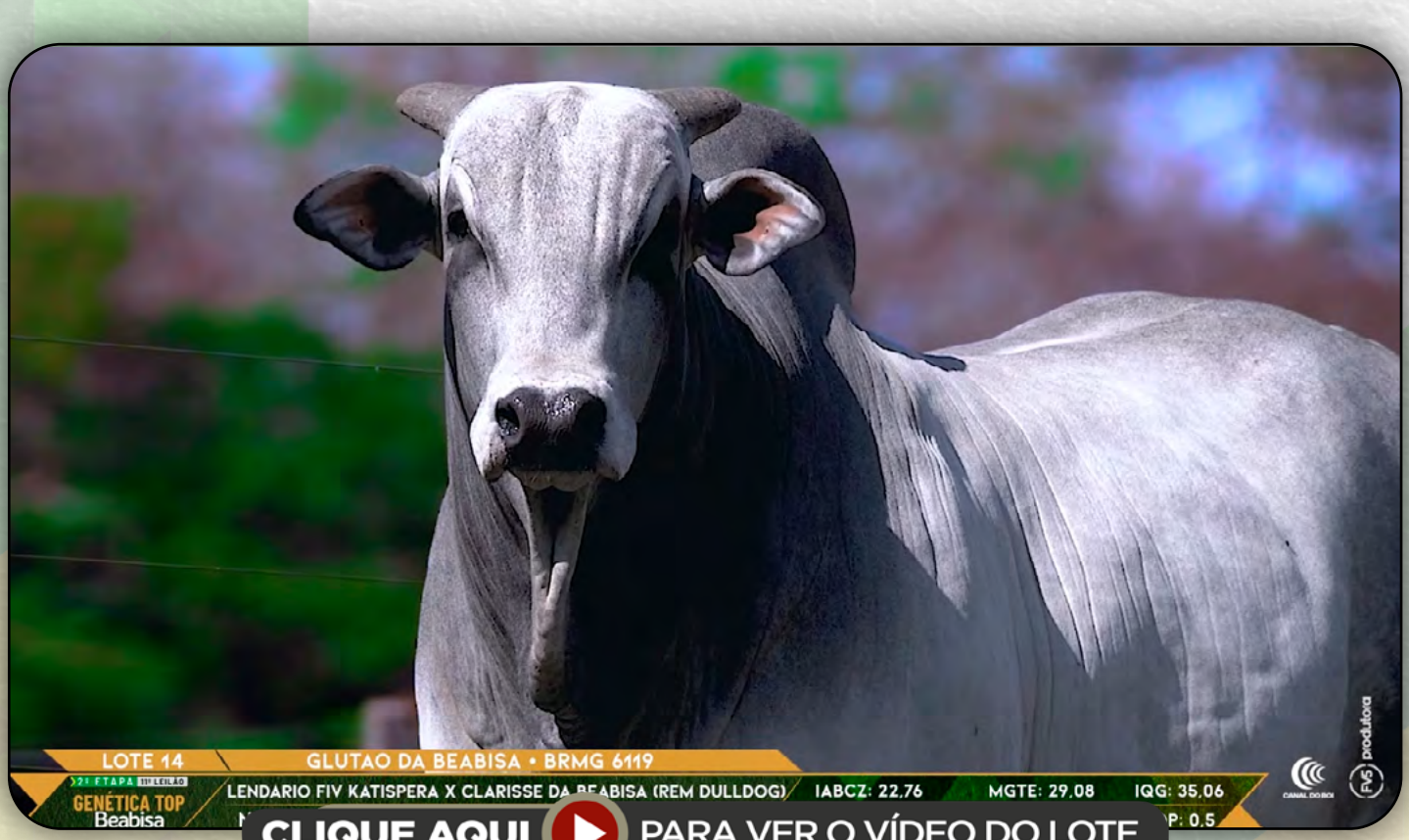

INDIVIDUAL

15

GANHADOR DA BEABISA

SEXO: **MACHO** · REG: **BRMG 6033** · RAÇA: **NELORE PO**

NASC.: **31/08/2024 (24.1 meses)** · PESO: **733** KG · PE: **42** CM

REM DULLDOG			NEHRU MAT.		
REM GLADIADOR	REM CH LIDER	X	SHERLOCK MAT.	USHUAIA 53 DA BEABISA	
REM CARMESIN			POLIANA MAT.		
REM ESPIAO007			BERLOQUE DA BONS.		
REMP513H			PAMMY DA BEABISA		
REM DAMADEOURO			GANDULA COL		

ANCP

MGTe	MP120	DP210	DP450	DPE365	DAOL	DACAB	DSTAY	D3P	DPN
31.79	3.42	17.94	33.44	1.67	4.47	0.56	95.29	88.30	0.93
3%	11%	3%	3%	4%	5%	7%	2%	4%	78%

PMGZ

iABCZ	PM-EM	PD-ED	PS-ED	PE-365	AOL	ACAB	STAY	IPP	PN-ED
25.85	2.17	8.29	16.56	1.381	2.67	4.14	68.20	-13.19	0.36
1	2	1	1	1	1	1	1	2	8
0.5%	15%	7%	6%	0.5%	7%	0.1%	0.1%	17%	-

GENE PLUS

IQG	P120-EM	PD	PS	PES	AOL	EGS	HP/STAY	PP30	PN
26.268	1.979	8.961	13.924	1.910	3.044	1.632	69.669	27.017	0.345
4%	18%	10%	14%	2%	4%	2%	7%	66%	69%

Sua mãe é doadora de embriões com 28 filhos, com 8 partos aos 10 anos de idade e com intervalo entre partos médio de 355 dias e peso médio desmama de 308,6 kg (ajustado 240 dias)

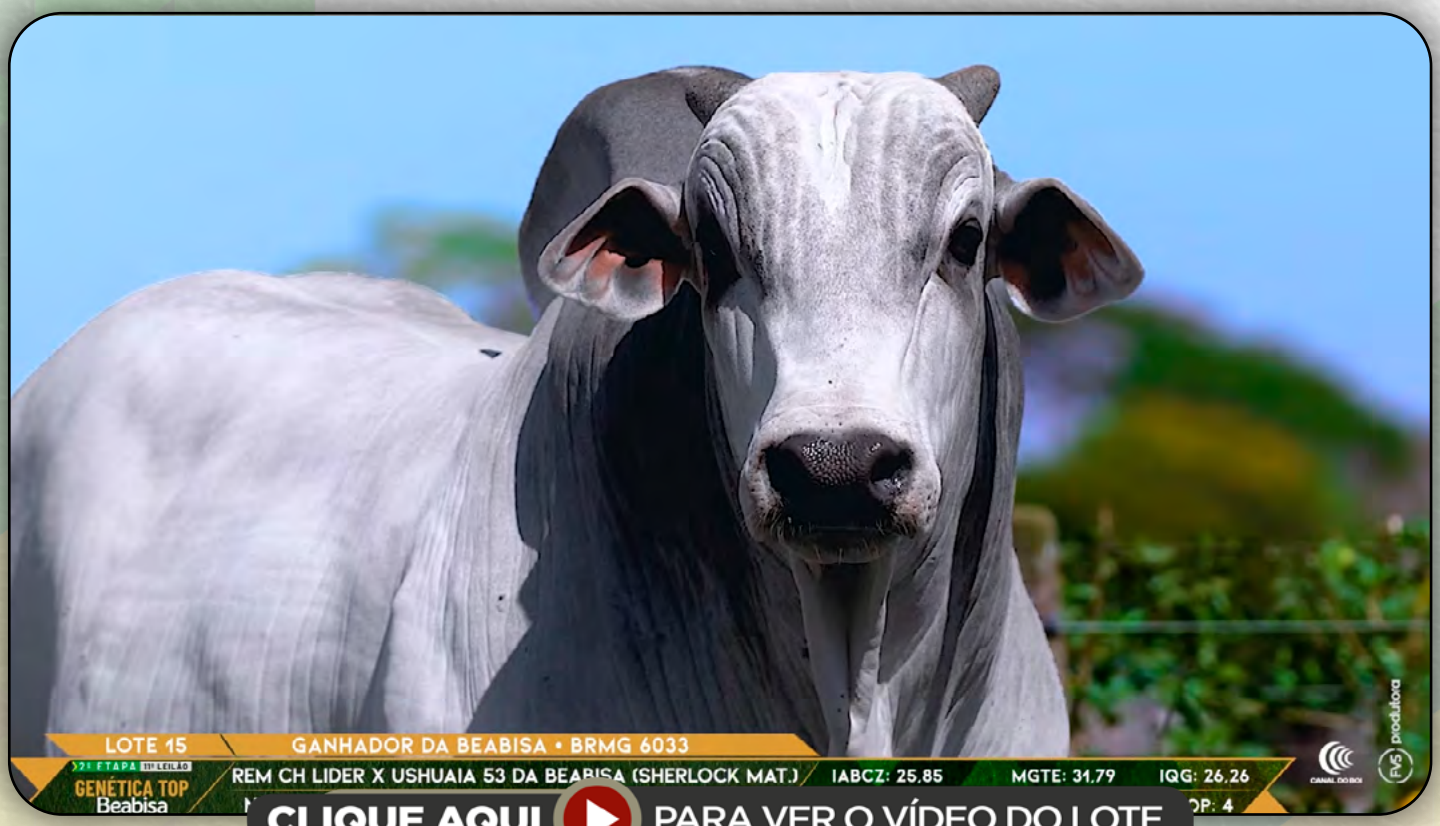

INDIVIDUAL

16

GHOST DA BEABISA

SEXO: **MACHO** · REG: **BRMG 6091** · RAÇA: **NELORE PO**

NASC.: **13/09/2024 (23.7 meses)** · PESO: **723** KG · PE: **40** CM

REM ESPIAO007						REM TORIXOREU			
REM GARANTIDO						REM ARMADOR			
REM DHISTINTA						REM RONDA			
EXERCITO FIV DA EAO					X	**USHUAIA 43 DA BEABISA**			
QUARUP BONS						C8288 DA MN			
1371 FIV DA EAO						POLONIA DA BEABISA			
6161 FIV DA EAO						MOLDURA RIO DA MATA			

ANCP

MGTe	MP120	DP210	DP450	DPE365	DAOL	DACAB	DSTAY	D3P	DPN
32.01	3.39	19.54	29.38	2.03	4.08	0.50	97.86	89.69	0.79
3%	11%	2%	6%	1%	6%	9%	2%	3%	72%

PMGZ

iABCZ	PM-EM	PD-ED	PS-ED	PE-365	AOL	ACAB	STAY	IPP	PN-ED
32.23	5.16	11.83	25.06	2.102	3.79	-0.17	69.63	-34.73	0.49
1	1	1	1	1	1	6	1	1	9
0.1%	0.5%	1%	0.5%	0.1%	2%	-	0.1%	0.5%	-

GENE PLUS

IQG	P120-EM	PD	PS	PES	AOL	EGS	HP/STAY	PP30	PN
38.521	4.889	11.137	22.859	2.803	3.625	-0.073	86.296	32.241	0.674
0.5%	0.5%	4%	2%	0.1%	2%	60%	0.5%	9%	93%

Superior no intra-rebanho PGGL entre os 32% melhores da safra 2024. Sua mãe é elite em desempenho entre as 20% matrizes superiores no índice PGGL, doadora de embriões com 21 filhos, com 8 partos aos 10 anos de idade e com intervalo entre partos médio de 360 dias e peso médio desmama de 303,2 kg (ajustado 240 dias)

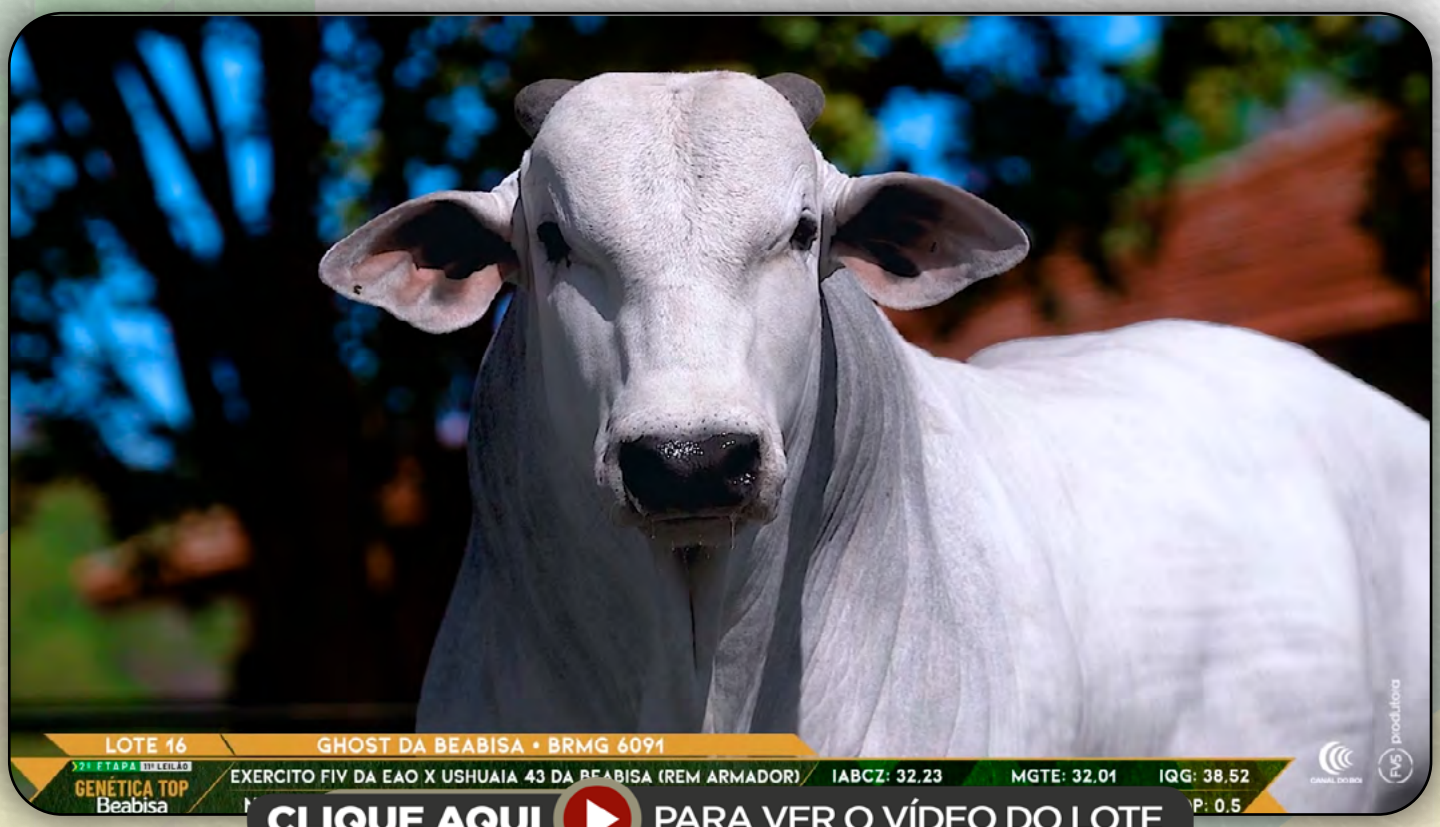

INDIVIDUAL

17

GALO DA BEABISA

SEXO: **MACHO** · REG: **BRMG 6148** · RAÇA: **NELORE PO**

NASC.: **25/09/2024 (23.3 meses)** · PESO: **721** KG · PE: **37** CM

REM ESPIAO007				REM ESPIAO007	
REM GARANTIDO	DEMOLIDOR FIV DA EAO		X	REM GARANTIDO	ELOISE DA BEABISA
REM DHISTINTA				REM DHISTINTA	
REM USP				TNT	
6180 FIV DA EAO				CAISSARA DA BEABISA	
QUELA DA EAO				VOADORA DA BEABISA	

ANCP

MGTe	MP120	DP210	DP450	DPE365	DAOL	DACAB	DSTAY	D3P	DPN
30.70	2.11	19.75	31.83	1.96	3.64	0.87	91.29	91.86	0.88
3%	28%	2%	4%	2%	9%	3%	4%	1%	76%

PMGZ

iABCZ	PM-EM	PD-ED	PS-ED	PE-365	AOL	ACAB	STAY	IPP	PN-ED
31.11	1.90	15.71	26.13	1.628	3.14	6.25	65.80	-18.23	0.26
1	2	1	1	1	1	1	1	1	7
0.1%	19%	0.1%	0.5%	0.1%	4%	0.1%	0.5%	8%	-

GENE PLUS

IQG	P120-EM	PD	PS	PES	AOL	EGS	HP/STAY	PP30	PN
36.625	2.029	15.562	24.016	2.570	2.769	3.399	82.827	35.197	0.398
0.5%	17%	0.5%	1%	0.1%	6%	0.1%	1%	1%	75%

Superior no intra-rebanho PGGL entre os 50% melhores da safra 2024. Sua mãe foi um dos destaques do Leilão Beabisa Matrizes 2026, super-precoce iniciando sua primeira gestação aos 15 meses, com 2 partos aos 3 anos de idade e peso médio desmama de 261,1 kg (ajustado 240 dias)

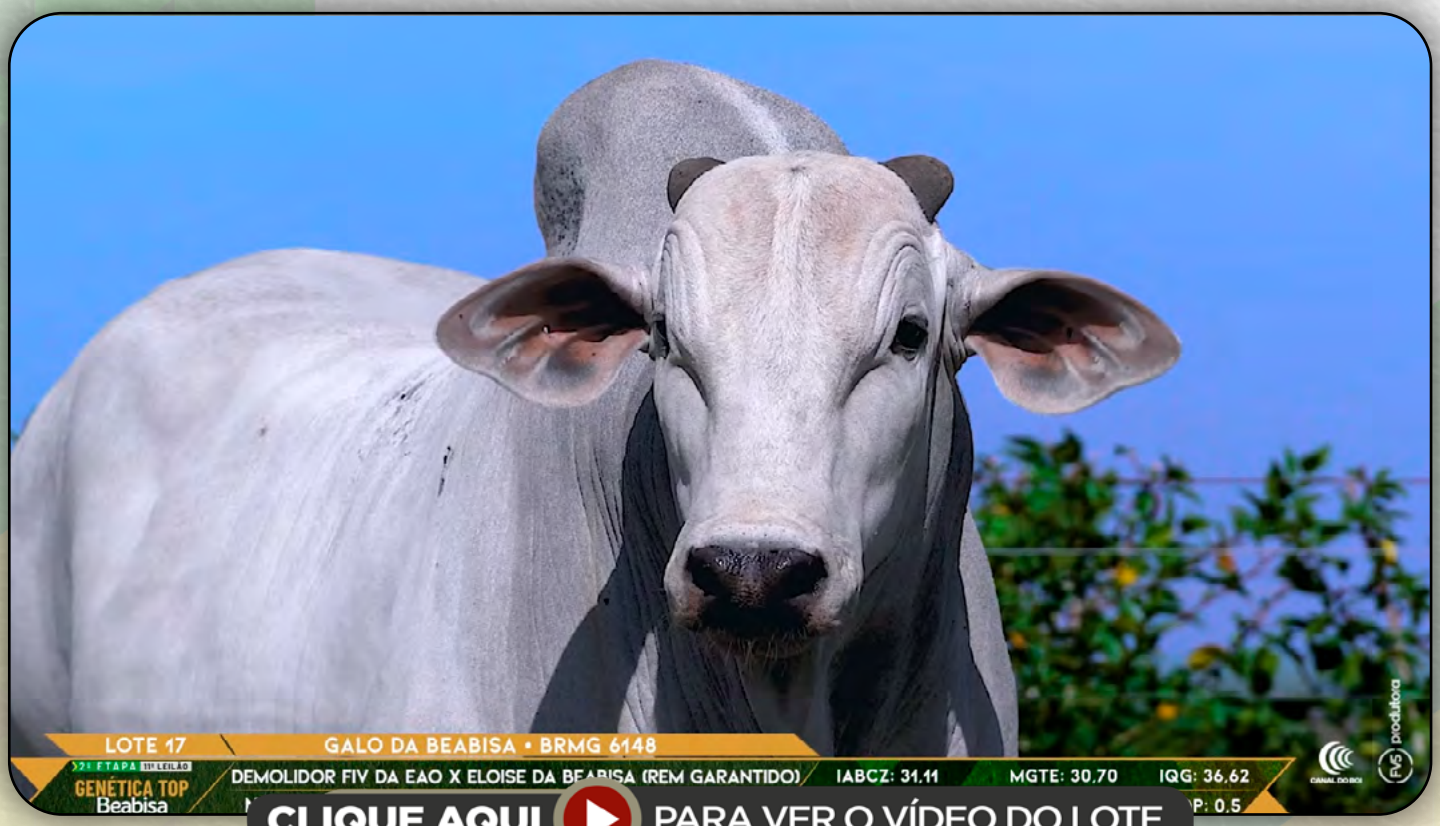

INDIVIDUAL

18

GALATES DA BEABISA

SEXO: **MACHO** · REG: **BRMG 6227** · RAÇA: **NELORE PO**

NASC.: **17/10/2024 (22.6 meses)** · PESO: **711** KG · PE: **38** CM

REM VOKOLO				REM ARMADOR	
QUARUP BONS	LENDARIO FIV KATISPERA		X	REM EL GUAPO	BENA DA BEABISA
MAYA BONS				REM VAICH	
REM USP				REM USP	
05 FIV LA KATISPERA				TELHA DA BEABISA	
8681 KATISPERA				POTIRA DA BEABISA	

ANCP

MGTe	MP120	DP210	DP450	DPE365	DAOL	DACAB	DSTAY	D3P	DPN
24.24	2.49	14.88	24.94	1.60	2.44	0.20	85.99	82.34	-0.45
11%	21%	8%	11%	4%	19%	21%	8%	20%	14%

PMGZ

iABCZ	PM-EM	PD-ED	PS-ED	PE-365	AOL	ACAB	STAY	IPP	PN-ED
18.95	1.39	14.43	25.50	0.674	3.37	0.34	48.17	-1.47	0.00
1	3	1	1	2	1	5	2	6	4
4%	-	0.5%	0.5%	13%	3%	-	11%	-	-

GENE PLUS

IQG	P120-EM	PD	PS	PES	AOL	EGS	HP/STAY	PP30	PN
32.595	3.207	17.096	24.109	0.970	2.974	1.318	84.848	30.726	0.357
1%	5%	0.1%	1%	17%	5%	5%	0.5%	20%	71%

Sua mãe é super-precoce, iniciando sua 1²⁄₃ gestação aos 12 meses, com 5 partos aos 6 anos de idade e com intervalo entre partos médio de 368 dias e peso médio desmama de 247,0 kg (ajustado 240 dias)

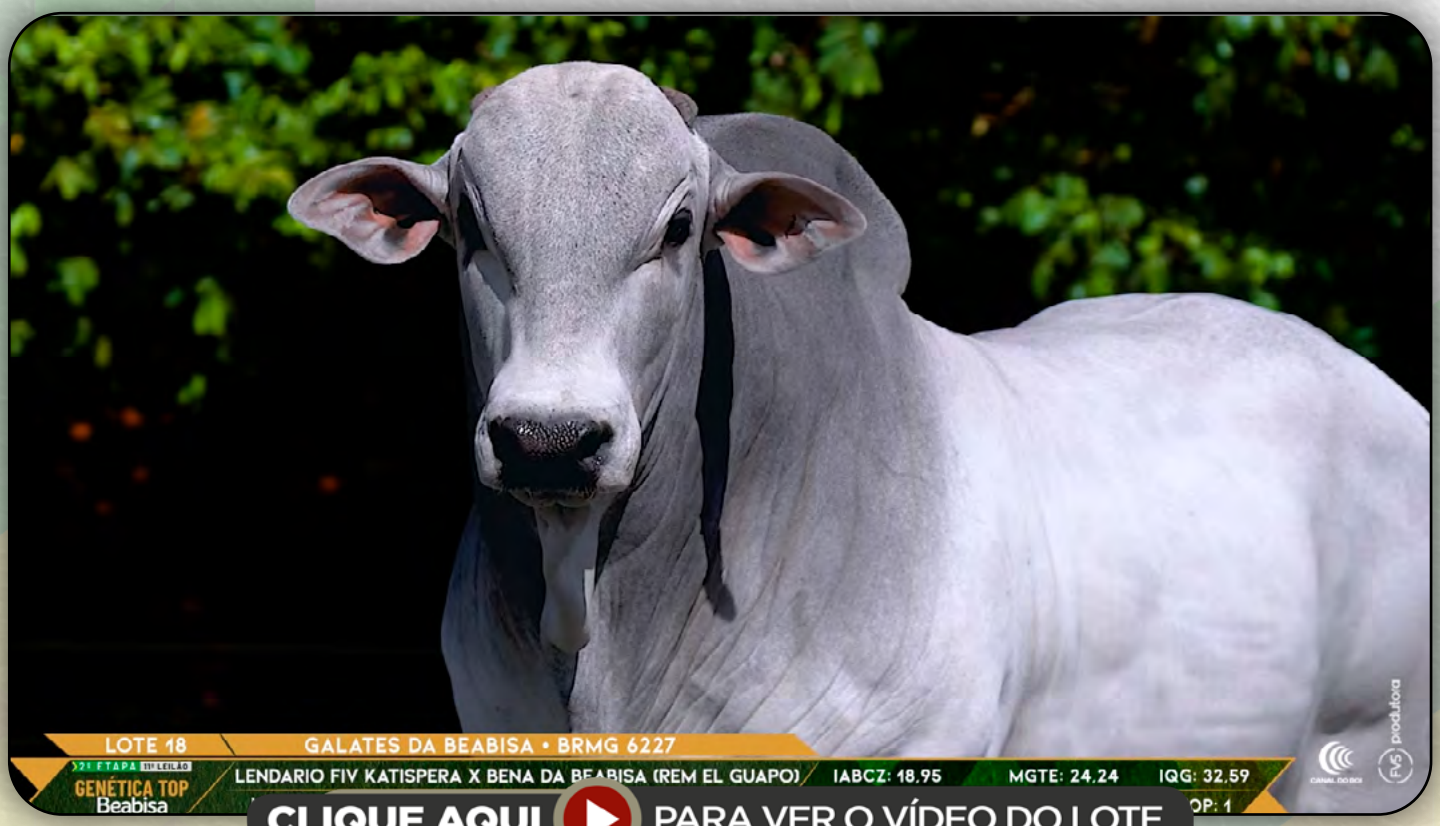

INDIVIDUAL

19

GIROLAN DA BEABISA

SEXO: **MACHO** · REG: **BRMG 6177** · RAÇA: **NELORE PO**

NASC.: **02/10/2024 (23.1 meses)** · PESO: **701** KG · PE: **37** CM

REM ARMADOR						REM COMPUTADOR			
GUERREIRO DA HORA						18000 DE NAVIRAI			
2128 TE DA HORA						765 FIV DE NAVIRAI			
LA PORTE TE DA HORA				X		**ELVIRA DA BEABISA**			
REM DANUT						REM VOKOLO			
4273 DA HORA						ADELIA DA BEABISA			
1928 DA HORA						PRINCESKA DA BEABISA			

ANCP

MGTe	MP120	DP210	DP450	DPE365	DAOL	DACAB	DSTAY	D3P	DPN
24.48	0.07	17.88	30.69	0.67	4.59	0.20	87.73	73.11	1.71
11%	86%	4%	4%	25%	4%	21%	6%	61%	98%

PMGZ

iABCZ	PM-EM	PD-ED	PS-ED	PE-365	AOL	ACAB	STAY	IPP	PN-ED
17.60	-1.00	13.29	26.92	0.801	4.11	0.11	46.30	-7.26	1.32
1	8	1	1	1	1	5	2	4	10
5%	-	0.5%	0.5%	8%	1%	-	15%	-	-

GENE PLUS

IQG	P120-EM	PD	PS	PES	AOL	EGS	HP/STAY	PP30	PN
22.555	-0.466	15.127	28.367	0.779	4.067	0.162	67.001	33.009	1.187
7%	70%	0.5%	0.5%	25%	1%	48%	10%	6%	99%

Sua mãe foi super-precoce, tendo seu 1º parto aos 25 meses e peso médio desmama de 267,5 kg (ajustado 240 dias)

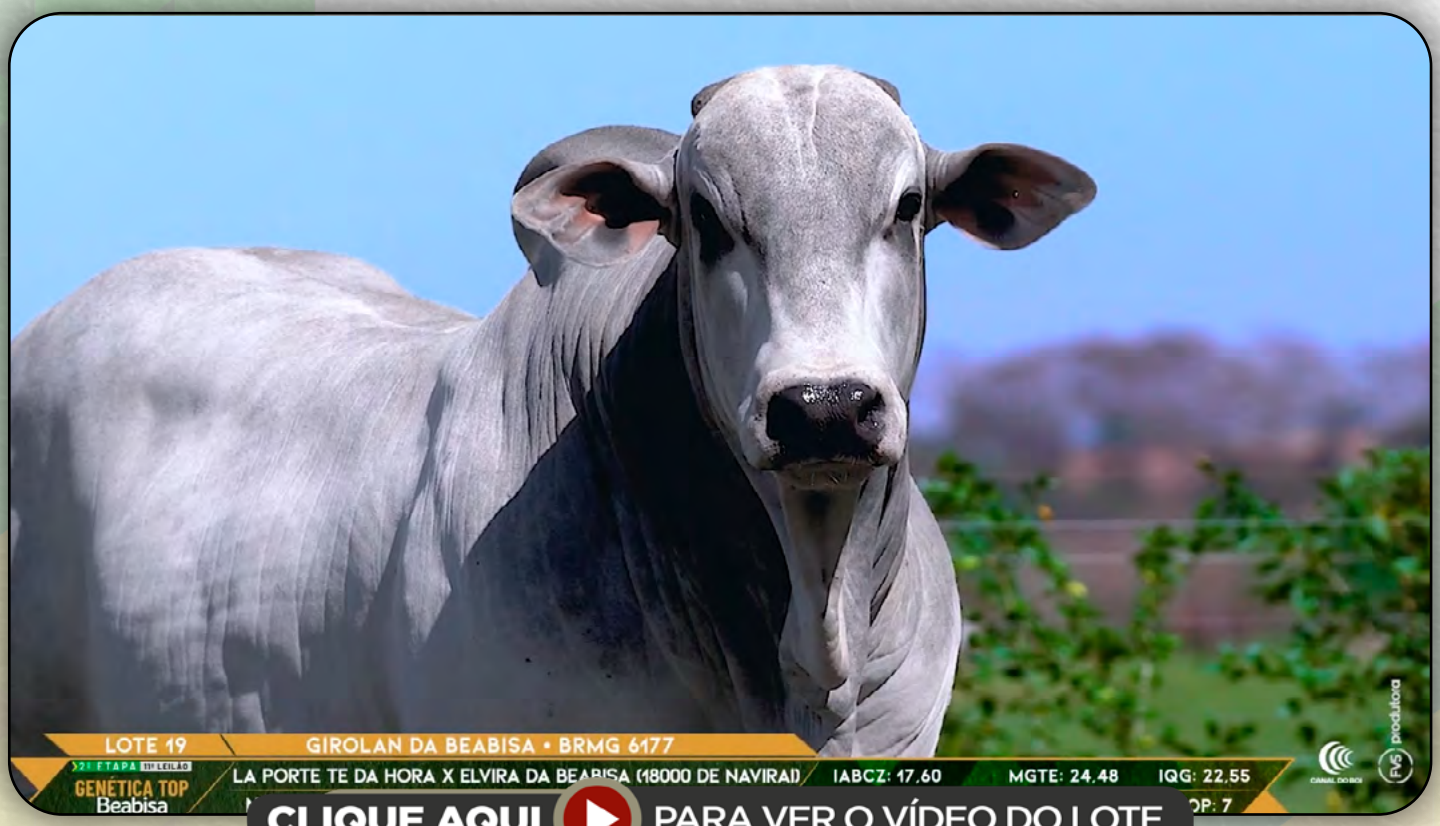

INDIVIDUAL

20

GRECO DA BEABISA

SEXO: **MACHO** · REG: **BRMG 6319** · RAÇA: **NELORE PO**

NASC.: **05/11/2024 (21.9 meses)** · PESO: **731** KG · PE: **37** CM

TRUCK DA ALO BRASIL			REM CABALLERO		
TNT			REM FUTURO FIV		
GOROTEIA			REM CONSTELACAO		
D 50 DA ALO BRASIL	X	**BIBI DA BEABISA**			
5612 ALO BRASIL			REM ARMADOR		
9004 ALO BRASIL			TAUTOLOGIA DA BEABISA		
6856 ALO BRASIL			OKA DA BEABISA		

ANCP

MGTe	MP120	DP210	DP450	DPE365	DAOL	DACAB	DSTAY	D3P	DPN
32.10	2.47	18.37	32.37	1.41	6.91	0.47	88.67	92.10	1.33
3%	22%	3%	3%	7%	0.1%	10%	6%	1%	92%

PMGZ

iABCZ	PM-EM	PD-ED	PS-ED	PE-365	AOL	ACAB	STAY	IPP	PN-ED
30.12	2.44	18.44	31.29	1.567	7.41	1.33	58.54	-13.27	0.85
1	2	1	1	1	1	2	1	2	10
0.5%	12%	0.1%	0.1%	0.5%	0.1%	17%	2%	17%	-

GENE PLUS

IQG	P120-EM	PD	PS	PES	AOL	EGS	HP/STAY	PP30	PN
34.634	2.250	18.932	31.509	1.745	6.751	0.094	74.855	33.182	0.762
1%	14%	0.1%	0.1%	3%	0.1%	51%	3%	5%	96%

Elite no intra-rebanho PGGL entre os 12% melhores da safra 2024. Sua mãe é doadora de embriões com 11 filhos, com 4 partos aos 6 anos idade e com intervalo entre partos médio de 354 dias e peso médio desmama de 289,9 kg (ajustado 240 dias)

INDIVIDUAL

21

GRANADO DA BEABISA

SEXO: **MACHO** · REG: **BRMG 6289** · RAÇA: **NELORE PO**

NASC.: **31/10/2024 (22.1 meses)** · PESO: **753** KG · PE: **40** CM

TRUCK DA ALO BRASIL			REM CABALLERO
TNT	D 50 DA ALO BRASIL	X	REM FUTURO FIV
GOROTEIA			REM CONSTELACAO
5612 ALO BRASIL			REM ARMADOR
9004 ALO BRASIL			TAUTOLOGIA DA BEABISA
6856 ALO BRASIL			OKA DA BEABISA

ANCP

MGTe	MP120	DP210	DP450	DPE365	DAOL	DACAB	DSTAY	D3P	DPN
31.14	2.42	19.08	32.91	1.45	6.65	0.47	87.11	84.37	1.31
3%	23%	2%	3%	6%	0.5%	10%	7%	13%	91%

PMGZ

iABCZ	PM-EM	PD-ED	PS-ED	PE-365	AOL	ACAB	STAY	IPP	PN-ED
34.27	3.91	15.53	29.88	0.823	8.01	3.57	71.84	-8.06	0.63
1	1	1	1	1	1	1	1	4	10
0.1%	3%	0.1%	0.1%	7%	0.1%	0.5%	0.1%	-	-

GENE PLUS

IQG	P120-EM	PD	PS	PES	AOL	EGS	HP/STAY	PP30	PN
39.109	2.736	17.699	30.348	1.558	7.330	0.907	83.976	32.183	0.700
0.5%	8%	0.1%	0.1%	4%	0.1%	14%	1%	9%	94%

Sua mãe é doadora de embriões com 11 filhos, com 4 partos aos 6 anos idade e com intervalo entre partos médio de 354 dias e peso médio desmama de 289,9 kg (ajustado 240 dias)

INDIVIDUAL

22

GAVOLHO DA BEABISA

SEXO: **MACHO** · REG: **BRMG 6246** · RAÇA: **NELORE PO**

NASC.: **25/10/2024 (22.3 meses)** · PESO: **723** KG · PE: **39** CM

REM DITADO				REM VOKOLO	
REM GRINGO				QUARUP BONS	
REM DAKITAH				MAYA BONS	
REM PASSAPORTE		**X**		**EUCLEIA DA BEABISA**	
REM ARMADOR				REM ESPIAO007	
REM GUAIAMA				B3912 DA EAO	
REM DHYVHA				4674 DA EAO	

ANCP

MGTe	MP120	DP210	DP450	DPE365	DAOL	DACAB	DSTAY	D3P	DPN
34.44	4.78	19.15	36.80	1.97	3.67	0.69	99.15	89.50	0.88
1%	4%	2%	1%	2%	9%	5%	0.1%	3%	76%

PMGZ

iABCZ	PM-EM	PD-ED	PS-ED	PE-365	AOL	ACAB	STAY	IPP	PN-ED
35.79	4.73	13.51	28.35	1.846	4.44	4.89	69.02	-31.82	-0.18
1	1	1	1	1	1	1	1	1	2
0.1%	1%	0.5%	0.5%	0.1%	0.5%	0.1%	0.1%	0.5%	19%

GENE PLUS

IQG	P120-EM	PD	PS	PES	AOL	EGS	HP/STAY	PP30	PN
48.728	5.672	17.125	29.837	2.054	4.342	2.405	93.621	31.470	0.248
0.1%	0.1%	0.1%	0.5%	1%	0.5%	0.1%	0.1%	14%	59%

Elite no intra-rebanho PGGL é o 4 melhor macho da safra 2024. Sua mãe é doadora de embriões com 14 filhos, super-precoce iniciando sua primeira gestação aos 13 meses e com 4 partos aos 6 anos idade.

INDIVIDUAL

23

GAIACK DA BEABISA

SEXO: **MACHO** · REG: **BRMG 6054** · RAÇA: **NELORE PO**

NASC.: **03/09/2024 (24 meses)** · PESO: **709** KG · PE: **41** CM

REM ESPIAO007				REM TORIXOREU	
REM GARANTIDO	EXERCITO FIV DA EAO	X	USHUAIA 43 DA BEABISA	REM ARMADOR	
REM DHISTINTA				REM RONDA	
QUARUP BONS				C8288 DA MN	
1371 FIV DA EAO				POLONIA DA BEABISA	
6161 FIV DA EAO				MOLDURA RIO DA MATA	

ANCP

MGTe	MP120	DP210	DP450	DPE365	DAOL	DACAB	DSTAY	D3P	DPN
31.85	3.33	19.43	29.35	1.94	4.11	0.49	99.14	88.02	0.77
3%	12%	2%	6%	2%	6%	9%	0.5%	5%	71%

PMGZ

iABCZ	PM-EM	PD-ED	PS-ED	PE-365	AOL	ACAB	STAY	IPP	PN-ED
29.07	5.93	10.04	17.07	1.726	3.38	0.84	66.59	-30.90	-0.24
1	1	1	1	1	1	3	1	1	2
0.5%	0.1%	3%	6%	0.1%	3%	-	0.1%	0.5%	15%

GENE PLUS

IQG	P120-EM	PD	PS	PES	AOL	EGS	HP/STAY	PP30	PN
36.744	4.856	11.145	16.104	2.690	3.622	0.672	89.878	32.162	0.073
0.5%	0.5%	4%	9%	0.1%	2%	22%	0.5%	10%	38%

Sua mãe é elite em desempenho entre as 20% matrizes superiores no índice PGGL, doadora de embriões com 21 filhos, com 8 partos aos 10 anos de idade e com intervalo entre partos médio de 360 dias e peso médio desmama de 303,2 kg (ajustado 240 dias).

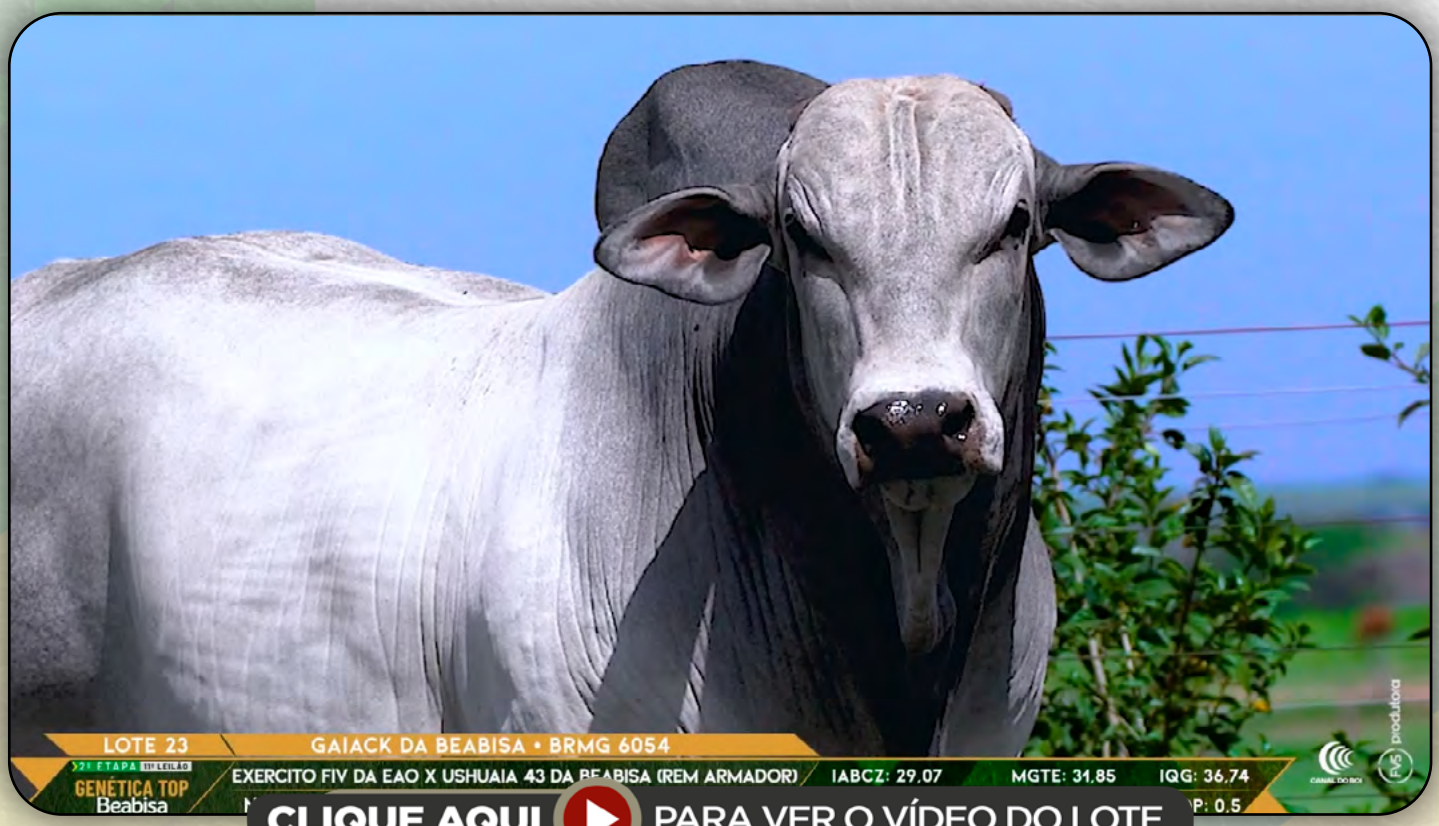

INDIVIDUAL

24

GENEX DA BEABISA

SEXO: **MACHO** · REG: **BRMG 6075** · RAÇA: **NELORE PO**

NASC.: **07/09/2024 (23.9 meses)** · PESO: **721** KG · PE: **40** CM

REM ESPIAO007				REM TORIXOREU	
REM GARANTIDO	EXERCITO FIV DA EAO			REM ARMADOR	VOCALISTA DA BEABISA
REM DHISTINTA		X		REM RONDA	
QUARUP BONS				C8288 DA MN	
1371 FIV DA EAO				POTIRA DA BEABISA	
6161 FIV DA EAO				HYALINA	

ANCP

MGTe	MP120	DP210	DP450	DPE365	DAOL	DACAB	DSTAY	D3P	DPN
31.29	2.98	18.43	28.14	1.76	4.35	0.36	99.15	91.64	0.72
3%	15%	3%	7%	3%	5%	13%	0.1%	2%	68%

PMGZ

iABCZ	PM-EM	PD-ED	PS-ED	PE-365	AOL	ACAB	STAY	IPP	PN-ED
28.11	4.69	16.48	24.73	0.840	2.64	-0.63	62.16	-29.68	0.95
1	1	1	1	1	1	8	1	1	10
0.5%	1%	0.1%	1%	7%	7%	-	0.5%	1%	-

GENE PLUS

IQG	P120-EM	PD	PS	PES	AOL	EGS	HP/STAY	PP30	PN
30.165	3.603	16.168	21.915	1.534	2.472	-0.038	84.180	41.686	1.115
2%	3%	0.5%	2%	4%	9%	59%	1%	0.1%	99%

Sua mãe foi doadora com 20 produtos nascidos com peso médio desmama de 279 kg (ajustado 240 dias), super precoce iniciando sua primeira gestação aos 13 meses, teve 7 partos aos 9 anos de idade com intervalo entre partos médio de 361 dias.

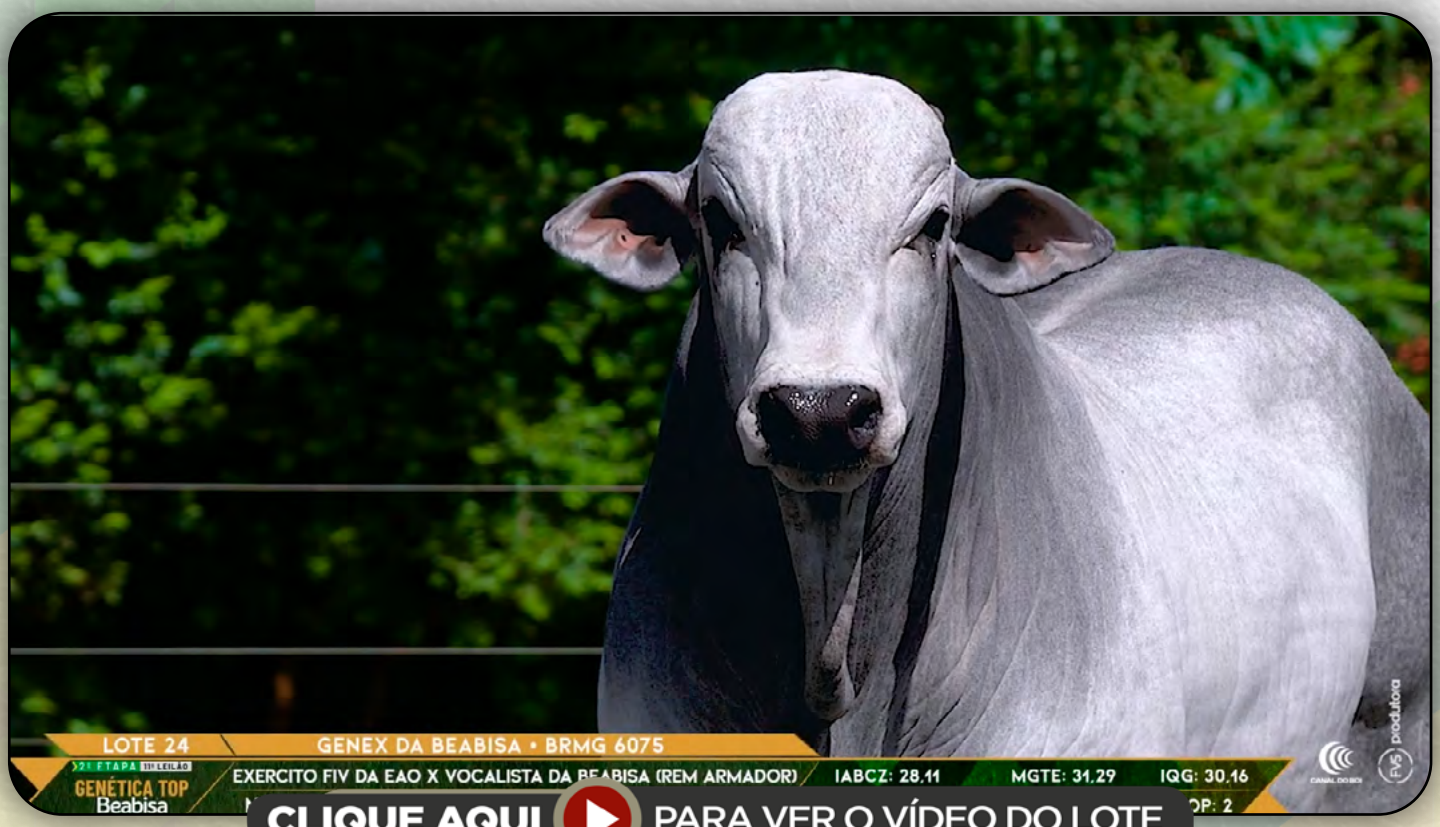

INDIVIDUAL

25

GANSO DA BEABISA

SEXO: **MACHO** · REG: **BRMG 6005** · RAÇA: **NELORE PO**

NASC.: **28/08/2024 (24.2 meses)** · PESO: **709** KG · PE: **38** CM

REM DULLDOG		7308/04 PO PERDIZES	
REM GLADIADOR	REM CH LIDER	TRUCK DA ALO BRASIL	VERONICA DA BEABISA
REM CARMESIN		2014 DA ALO BRASIL	
REM ESPIAO007		8456/05 PO PERDIZES	
REMP513H		PATA DA BEABISA	
REM DAMADEOURO		MANA DA GOYTACAZES	

ANCP

MGTe	MP120	DP210	DP450	DPE365	DAOL	DACAB	DSTAY	D3P	DPN
28.35	4.11	13.65	25.89	1.44	3.77	0.37	92.92	89.62	1.23
6%	6%	11%	9%	6%	8%	13%	3%	3%	89%

PMGZ

iABCZ	PM-EM	PD-ED	PS-ED	PE-365	AOL	ACAB	STAY	IPP	PN-ED
19.77	0.26	14.61	22.27	1.295	2.90	0.28	52.05	-6.67	0.96
1	6	1	1	1	1	5	1	4	10
3%	-	0.5%	2%	1%	5%	-	5%	-	-

GENE PLUS

IQG	P120-EM	PD	PS	PES	AOL	EGS	HP/STAY	PP30	PN
21.270	0.707	15.157	18.861	1.620	2.925	0.626	68.574	34.282	1.033
9%	43%	0.5%	5%	4%	5%	24%	8%	3%	99%

Sua mãe teve 7 partos aos 9 anos de idade e com intervalo entre partos médio de 361 dias.

INDIVIDUAL

26

GOUDAN DA BEABISA

SEXO: **MACHO** · REG: **BRMG 6286** · RAÇA: **NELORE PO**

NASC.: **31/10/2024 (22.1 meses)** · PESO: **703** KG · PE: **38** CM

REM DULLDOG			NEHRU MAT.		
REM GLADIADOR	REM CH LIDER	X	SHERLOCK MAT.	USHUAIA 53 DA BEABISA	
REM CARMESIN			POLIANA MAT.		
REM ESPIAO007			BERLOQUE DA BONS.		
REMP513H			PAMMY DA BEABISA		
REM DAMADEOURO			GANDULA COL		

ANCP

MGTe	MP120	DP210	DP450	DPE365	DAOL	DACAB	DSTAY	D3P	DPN
27.86	3.56	15.95	31.80	1.70	4.32	0.49	83.56	77.55	0.94
6%	10%	6%	4%	3%	5%	9%	11%	42%	79%

PMGZ

iABCZ	PM-EM	PD-ED	PS-ED	PE-365	AOL	ACAB	STAY	IPP	PN-ED
28.85	1.61	16.98	29.25	1.367	4.84	3.15	57.25	-22.48	0.97
1	3	1	1	1	1	1	1	1	10
0.5%	-	0.1%	0.1%	0.5%	0.5%	1%	2%	4%	-

GENE PLUS

IQG	P120-EM	PD	PS	PES	AOL	EGS	HP/STAY	PP30	PN
35.254	1.656	17.221	29.998	2.143	5.001	2.293	75.767	32.257	1.091
0.5%	23%	0.1%	0.1%	0.5%	0.1%	0.5%	3%	9%	99%

Superior no intra-rebanho PGGL da safra 2024. Sua mãe é doadora de embriões com 28 filhos, com 8 partos aos 10 anos de idade e com intervalo entre partos médio de 355 dias e peso médio desmama de 308,6 kg (ajustado 240 dias)

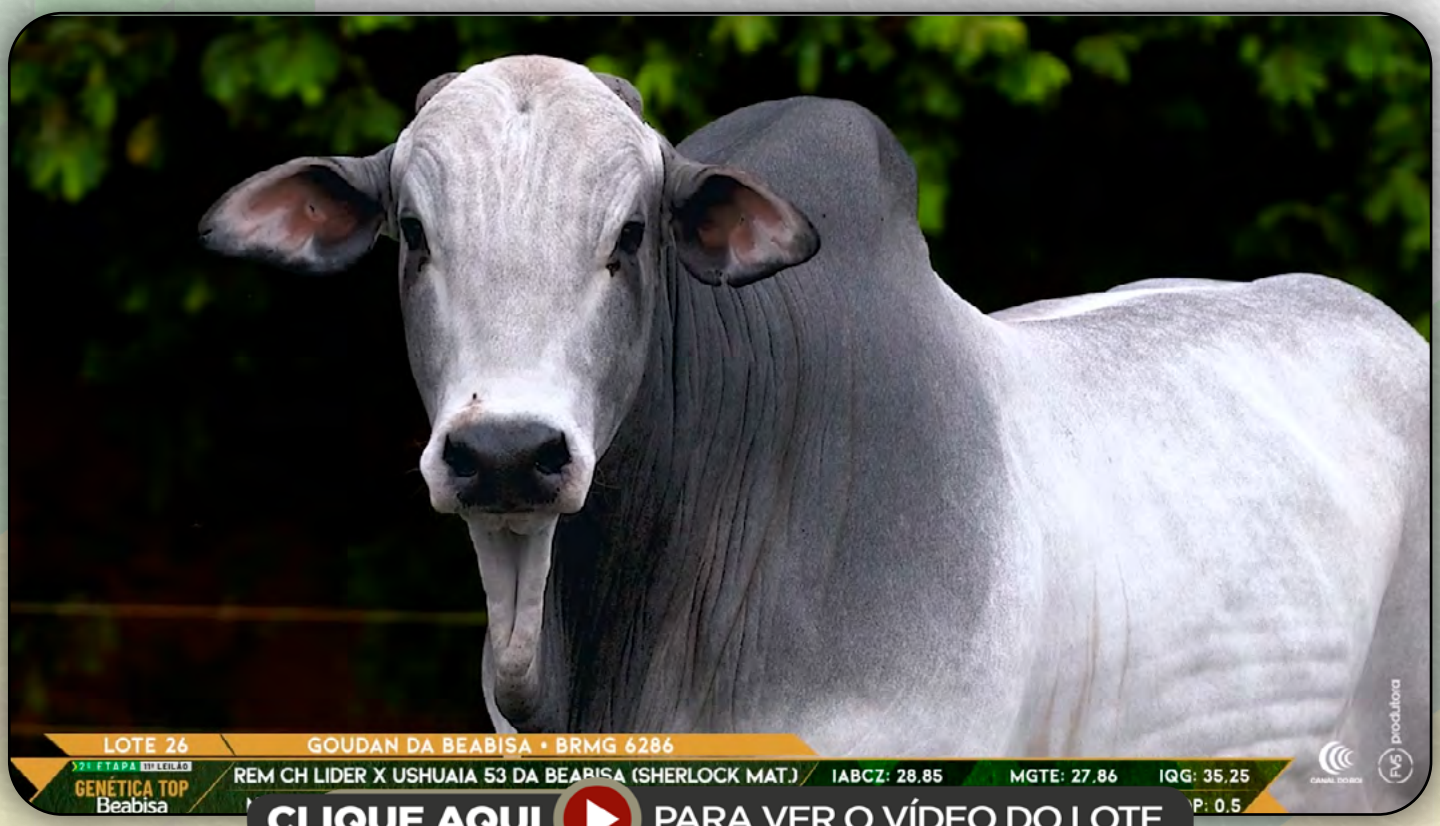

INDIVIDUAL

27

GARIBALDI DA BEABISA

SEXO: **MACHO** · REG: **BRMG 6358** · RAÇA: **NELORE PO**

NASC.: **17/11/2024 (21.5 meses)** · PESO: **721** KG · PE: **40** CM

REM DULLDOG				REM TORIXOREU	
REM GLADIADOR				REM ARMADOR	
REM CARMESIN				REM RONDA	
REM CH LIDER		**X**		**VOCALISTA DA BEABISA**	
REM ESPIAO007				C8288 DA MN	
REMP513H				POTIRA DA BEABISA	
REM DAMADEOURO				HYALINA	

ANCP

MGTe	MP120	DP210	DP450	DPE365	DAOL	DACAB	DSTAY	D3P	DPN
30.79	3.23	18.38	29.06	1.45	3.71	0.36	99.15	90.58	1.04
3%	12%	3%	6%	6%	8%	13%	0.1%	2%	83%

PMGZ

iABCZ	PM-EM	PD-ED	PS-ED	PE-365	AOL	ACAB	STAY	IPP	PN-ED
32.40	5.00	16.59	32.51	1.538	2.63	3.34	62.54	-23.41	0.62
1	1	1	1	1	1	1	1	1	10
0.1%	0.5%	0.1%	0.1%	0.5%	7%	1%	0.5%	3%	-

GENE PLUS

IQG	P120-EM	PD	PS	PES	AOL	EGS	HP/STAY	PP30	PN
38.668	4.617	16.316	31.469	1.919	3.071	1.196	81.144	35.962	0.805
0.5%	1%	0.5%	0.1%	2%	4%	7%	1%	0.5%	97%

Superior no intra-rebanho PGGL da safra 2024. Sua mãe foi doadora com 20 produtos nascidos com peso médio desmama de 279 kg (ajustado 240 dias), super precoce iniciando sua primeira gestação aos 13 meses, teve 7 partos aos 9 anos de idade com intervalo entre partos médio de 361 dias.

INDIVIDUAL

28

GALEIO DA BEABISA

SEXO: **MACHO** · REG: **BRMG 6057** · RAÇA: **NELORE PO**

NASC.: **03/09/2024 (24 meses)** · PESO: **783** KG · PE: **36** CM

REM DULLDOG				JANGO DA MAT.	
REM GLADIADOR	REM CH LIDER	X	UVAIA 15 DA BEABISA	NEHRU MAT.	
REM CARMESIN				LOUVEIRA MAT.	
REM ESPIAO007				QUARK COL	
REMP513H				GANDULA COL	
REM DAMADEOURO				ATLAS COL	

ANCP

MGTe	MP120	DP210	DP450	DPE365	DAOL	DACAB	DSTAY	D3P	DPN
31.31	3.66	16.79	32.09	1.29	4.71	0.32	97.43	88.39	0.88
3%	9%	5%	3%	9%	4%	15%	2%	4%	76%

PMGZ

iABCZ	PM-EM	PD-ED	PS-ED	PE-365	AOL	ACAB	STAY	IPP	PN-ED
30.29	2.61	12.12	26.41	0.239	5.23	2.47	69.90	-27.08	0.03
1	1	1	1	5	1	1	1	1	4
0.1%	10%	1%	0.5%	-	0.1%	3%	0.1%	2%	-

GENE PLUS

IQG	P120-EM	PD	PS	PES	AOL	EGS	HP/STAY	PP30	PN
37.760	2.426	11.894	25.092	1.231	6.086	2.081	82.875	28.160	0.264
0.5%	12%	3%	1%	10%	0.1%	0.5%	1%	51%	60%

Superior no intra-rebanho PGGL da safra 2024. Sua mãe foi doadora de embriões com 15 filhos, com 4 partos aos 6 anos de idade e com intervalo entre partos médio de 363 dias.

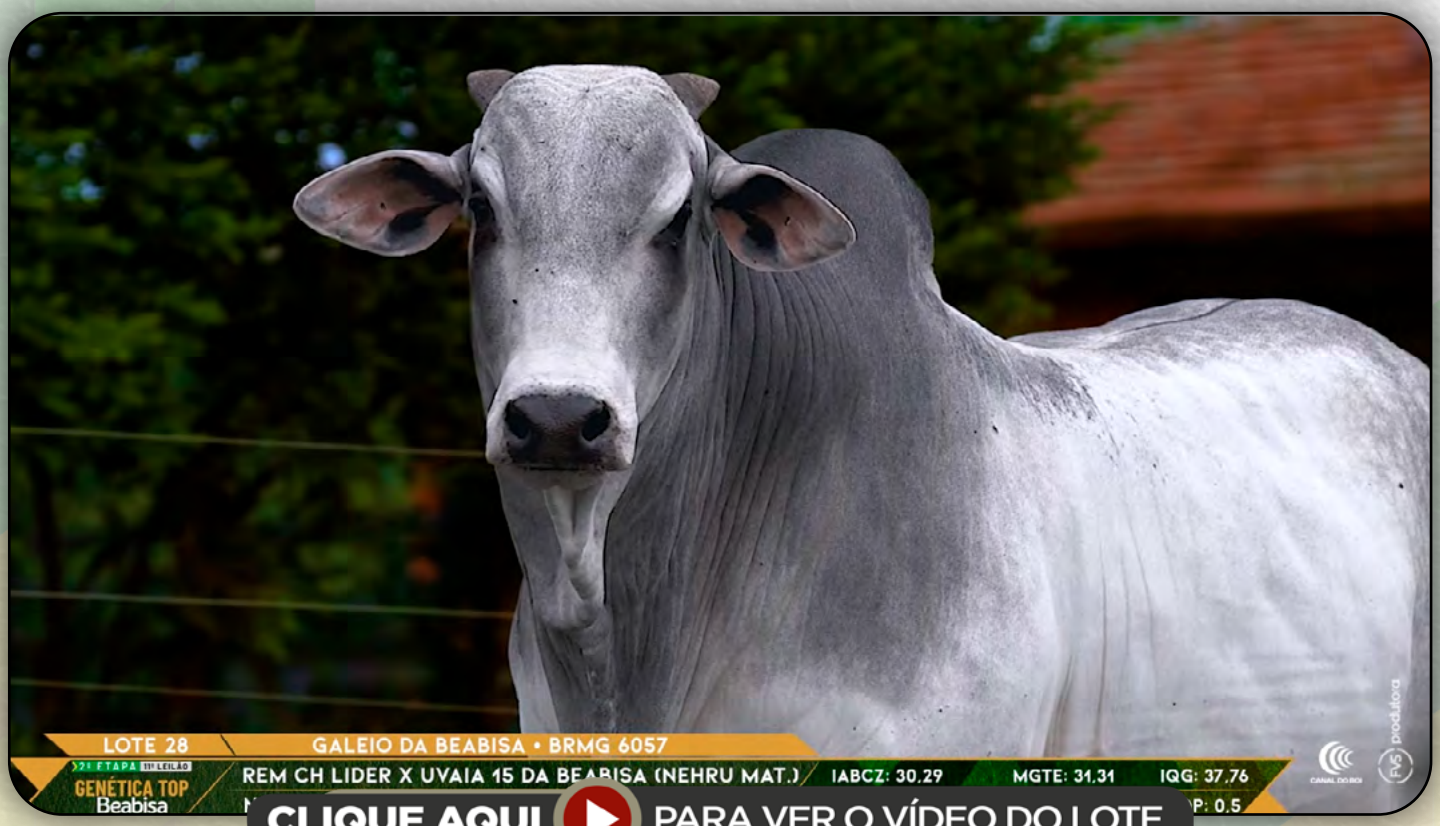

INDIVIDUAL

29

GAVIN DA BEABISA

SEXO: **MACHO** · REG: **BRMG 6053** · RAÇA: **NELORE PO**

NASC.: **03/09/2024 (24 meses)** · PESO: **729** KG · PE: **40** CM

REM DULLDOG						7308/04 PO PERDIZES			
REM GLADIADOR						TRUCK DA ALO BRASIL			
REM CARMESIN						2014 DA ALO BRASIL			
REM CH LIDER				X		**XANTENA DA BEABISA**			
REM ESPIAO007						REM TORIXOREU			
REMP513H						TABATINGA DA BEABISA			
REM DAMADEOURO						PAMPA DA BEABISA			

ANCP

MGTe	MP120	DP210	DP450	DPE365	DAOL	DACAB	DSTAY	D3P	DPN
31.12	5.17	17.28	31.25	1.63	4.15	0.53	85.95	88.64	0.76
3%	3%	4%	4%	4%	6%	8%	8%	4%	70%

PMGZ

iABCZ	PM-EM	PD-ED	PS-ED	PE-365	AOL	ACAB	STAY	IPP	PN-ED
29.69	6.01	15.57	31.41	1.093	2.87	1.90	58.57	-17.82	0.15
1	1	1	1	1	1	1	1	1	6
0.5%	0.1%	0.1%	0.1%	2%	5%	8%	1%	9%	-

GENE PLUS

IQG	P120-EM	PD	PS	PES	AOL	EGS	HP/STAY	PP30	PN
40.507	5.638	15.976	32.855	2.032	3.205	0.953	81.787	31.714	0.298
0.5%	0.1%	0.5%	0.1%	1%	3%	13%	1%	12%	64%

Superior no intra-rebanho PGGL da safra 2024. Sua mãe foi doadora de embriões com 12 filhos, com 5 partos aos 7 anos de idade e com intervalo entre partos médio de 359 dias.

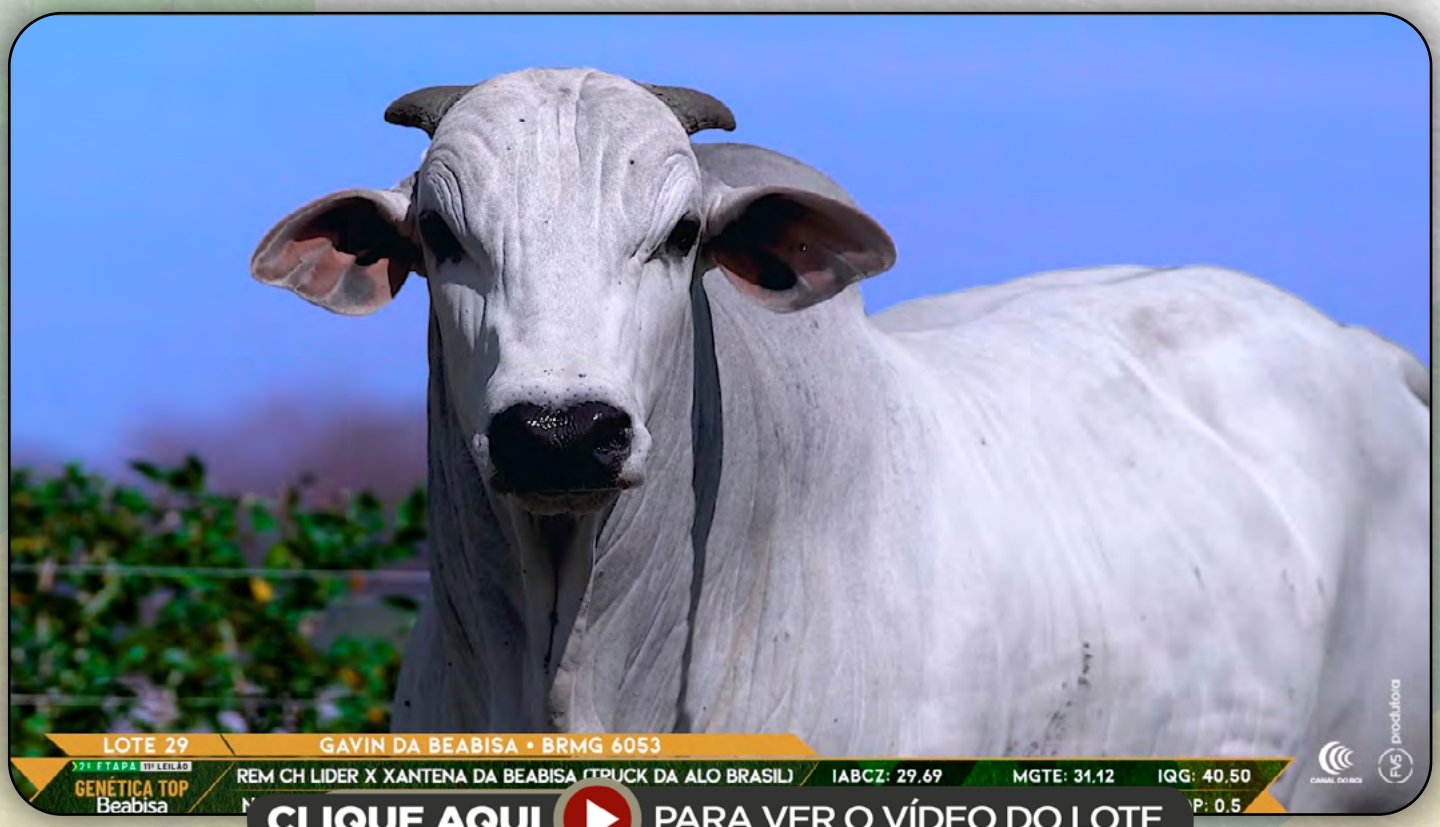

INDIVIDUAL

30

GALAXE DA BEABISA

SEXO: **MACHO** · REG: **BRMG 5886** · RAÇA: **NELORE PO**

NASC.: **28/07/2024 (25.3 meses)** · PESO: **767** KG · PE: **41** CM

REM DULLDOG		REM ARMADOR	
REM GLADIADOR	REM CH LIDER	X	ZAPP BEABISA	ALDORA DA BEABISA
REM CARMESIN			RIENA DA BEABISA
REM ESPIAO007			SHERLOCK MAT.
REMP513H			USHUAIA 61 DA BEABISA
REM DAMADEOURO			RIOJA DA BEABISA

ANCP

MGTe	MP120	DP210	DP450	DPE365	DAOL	DACAB	DSTAY	D3P	DPN
29.47	3.28	15.62	25.75	1.55	3.38	0.72	98.97	91.26	0.82
4%	12%	7%	10%	5%	11%	5%	1%	2%	73%

PMGZ

iABCZ	PM-EM	PD-ED	PS-ED	PE-365	AOL	ACAB	STAY	IPP	PN-ED
23.73	1.64	6.46	19.75	1.385	1.22	3.91	65.32	-14.67	-0.18
1%	3	2	1	1	3	1	1	2	2
1%	-	15%	3%	0.5%	-	0.5%	0.5%	14%	19%

GENE PLUS

IQG	P120-EM	PD	PS	PES	AOL	EGS	HP/STAY	PP30	PN
30.751	0.960	9.142	19.126	2.260	1.159	1.495	81.775	30.916	0.008
2%	37%	9%	4%	0.5%	33%	3%	1%	18%	31%

Sua mãe foi um dos destaques do Leilão Beabisa Matrizes 2026, super-precoce iniciando sua primeira gestação aos 14 meses, com 6 partos aos 7 anos de idade, com intervalo entre partos médio de 364 dias, e peso médio desmama de 285,6 kg (ajustado 240 dias)

INDIVIDUAL

31

GLAUBER DA BEABISA

SEXO: **MACHO** · REG: **BRMG 6296** · RAÇA: **NELORE PO**

NASC.: **01/11/2024 (22.1 meses)** · PESO: **719** KG · PE: **40** CM

REM ESPIAO007				REM CABALLERO	
REM GARANTIDO	EXERCITO FIV DA EAO		X	REM FUTURO FIV	BEBIANA DA BEABISA
REM DHISTINTA				REM CONSTELACAO	
QUARUP BONS				NEHRU MAT.	
1371 FIV DA EAO				RAMONA DA BEABISA	
6161 FIV DA EAO				C7894 DA MN	

ANCP

MGTe	MP120	DP210	DP450	DPE365	DAOL	DACAB	DSTAY	D3P	DPN
32.75	2.82	21.07	32.49	2.44	5.84	0.72	88.70	84.80	0.75
2%	17%	1%	3%	0.1%	1%	5%	6%	11%	70%

PMGZ

iABCZ	PM-EM	PD-ED	PS-ED	PE-365	AOL	ACAB	STAY	IPP	PN-ED
31.30	3.18	19.50	32.74	1.864	5.20	2.81	55.67	-22.77	0.45
1	1	1	1	1	1	1	1	1	9
0.1%	6%	0.1%	0.1%	0.1%	0.1%	2%	3%	4%	-

GENE PLUS

IQG	P120-EM	PD	PS	PES	AOL	EGS	HP/STAY	PP30	PN
42.301	2.576	21.782	35.005	2.466	5.050	1.839	85.385	37.242	0.914
0.1%	10%	0.1%	0.1%	0.5%	0.1%	1%	0.5%	0.5%	99%

Superior no intra-rebanho PGGL entre os 11% melhores da safra 2024. Irmão dos touros de central Gibi e Gattan da Beabisa. Sua mãe Beabiana está entre as melhores matrizes de desempenho do rebanho, doadora de embriões que conta com 31 filhos nascidos, com 4 partos aos 6 anos de idade, com intervalo entre partos médio de 362 dias e peso médio desmama de 340,1 kg (ajustado 240 dias)

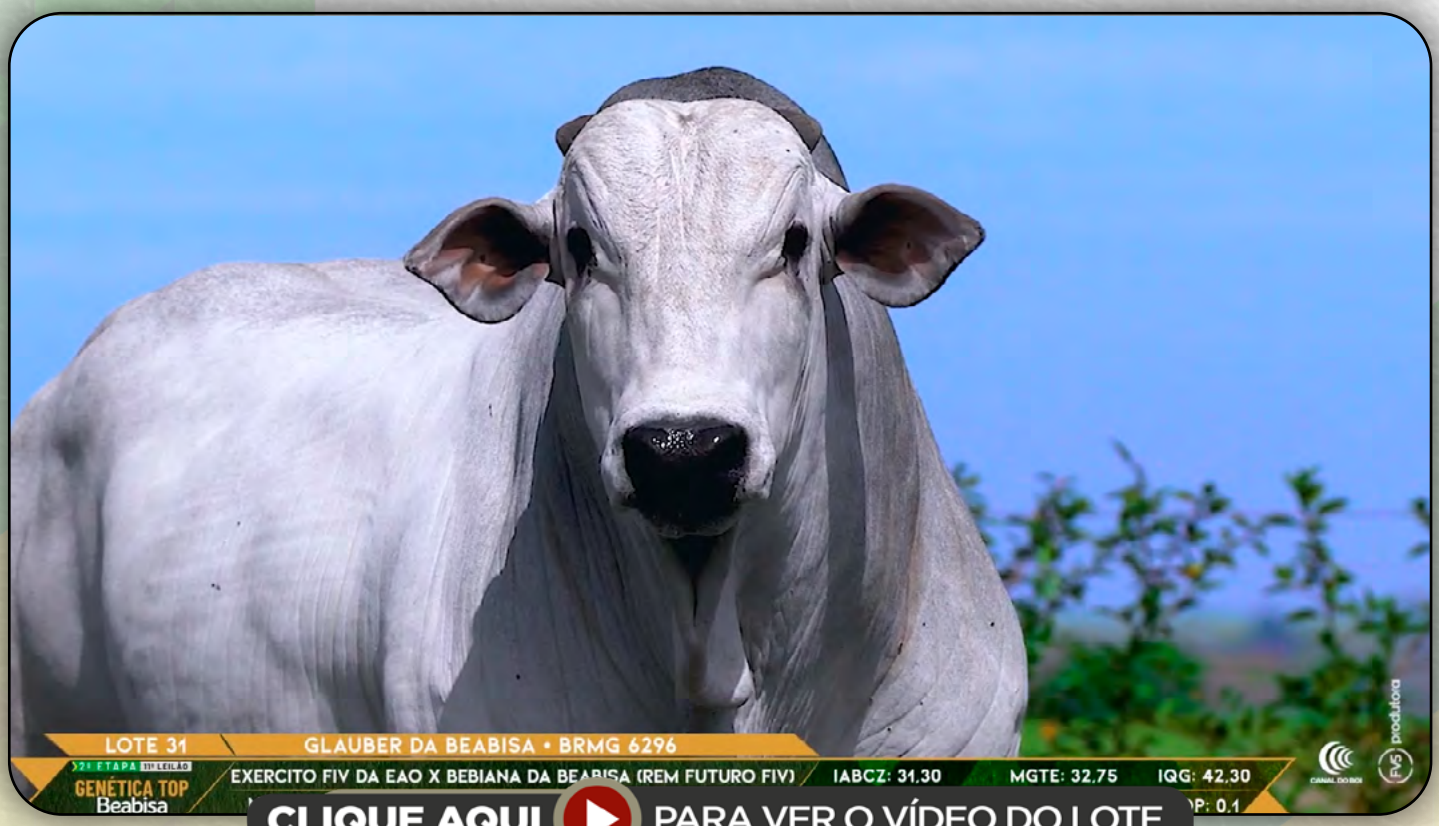

INDIVIDUAL

32

GALOPE DA BEABISA

SEXO: **MACHO** · REG: **BRMG 6008** · RAÇA: **NELORE PO**

NASC.: **28/08/2024 (24.2 meses)** · PESO: **711** KG · PE: **37** CM

TRUCK DA ALO BRASIL				REM ARMADOR
TNT		INVICTUS TE DA HORA	X	ZAPP BEABISA
GOROTEIA				RIENA DA BEABISA
REM TORIXOREU				REM VOKOLO
3484 DA JHR		DECIA DA BEABISA		ACRETA DA BEABISA
2460 DA JHR				MAYA BONS

ANCP

MGTe	MP120	DP210	DP450	DPE365	DAOL	DACAB	DSTAY	D3P	DPN
24.70	2.49	13.34	21.98	1.62	4.47	0.75	82.09	81.00	1.07
10%	21%	12%	15%	4%	5%	4%	13%	25%	84%

PMGZ

iABCZ	PM-EM	PD-ED	PS-ED	PE-365	AOL	ACAB	STAY	IPP	PN-ED
25.98	0.16	12.10	21.08	1.283	4.34	4.00	61.23	-24.17	0.66
1	6	1	1	1	1	1	1	1	10
0.5%	-	1%	2%	1%	0.5%	0.5%	0.5%	3%	-

GENE PLUS

IQG	P120-EM	PD	PS	PES	AOL	EGS	HP/STAY	PP30	PN
29.013	0.811	13.003	19.448	1.687	3.980	1.840	77.560	32.783	0.895
2%	40%	2%	4%	3%	1%	1%	2%	7%	99%

Sua mãe foi um dos destaques do Leilão Beabisa Matrizes 2026, doadora de embriões com 8 filhos, super-precoce iniciando sua primeira gestação aos 15 meses, com 3 partos aos 4 anos de idade, com intervalo entre partos médio de 377 dias, e peso médio desmama de 279,1 kg (ajustado 240 dias)

INDIVIDUAL

33

GERANIO DA BEABISA

SEXO: **MACHO** · REG: **BRMG 5980** · RAÇA: **NELORE PO**

NASC.: **22/08/2024 (24.4 meses)** · PESO: **703** KG · PE: **39** CM

REM ESPIAO007						REM ARMADOR			
REM GARANTIDO						GUERREIRO DA HORA			
REM DHISTINTA						2128 TE DA HORA			
DEMOLIDOR FIV DA EAO				X		**DIGNIDADE DA BEABISA**			
REM USP						SHERLOCK MAT.			
6180 FIV DA EAO						USHUAIA 53 DA BEABISA			
QUELA DA EAO						PAMMY DA BEABISA			

ANCP

MGTe	MP120	DP210	DP450	DPE365	DAOL	DACAB	DSTAY	D3P	DPN
29.52	2.65	18.51	29.48	2.07	4.63	0.75	89.43	80.44	-0.69
4%	19%	3%	5%	1%	4%	4%	5%	28%	7%

PMGZ

iABCZ	PM-EM	PD-ED	PS-ED	PE-365	AOL	ACAB	STAY	IPP	PN-ED
28.34	1.40	14.24	25.17	1.478	4.31	2.47	61.40	-29.03	-0.23
1	3	1	1	1	1	1	1	1	2
0.5%	-	0.5%	0.5%	0.5%	0.5%	3%	0.5%	1%	15%

GENE PLUS

IQG	P120-EM	PD	PS	PES	AOL	EGS	HP/STAY	PP30	PN
34.108	1.926	16.578	22.919	2.517	3.807	1.462	78.838	40.687	0.042
1%	18%	0.5%	2%	0.1%	2%	4%	2%	0.1%	35%

Sua mãe é superior em desempenho entre as 33% matrizes superiores no índice PGGL, super-precoce iniciando sua primeira gestação aos 12 meses, com 3 partos aos 4 anos de idade e com intervalo entre partos médio de 346 dias e peso médio desmama de 274,0 kg (ajustado 240 dias).

INDIVIDUAL

34

GARNIER DA BEABISA

SEXO: **MACHO** · REG: **BRMG 5992** · RAÇA: **NELORE PO**

NASC.: **25/08/2024 (24.3 meses)** · PESO: **727** KG · PE: **40** CM

REM RICKET		7308/04 PO PERDIZES	
REM DANUT	LUCK FIV KATISPERA	TRUCK DA ALO BRASIL	AFRA DA BEABISA
REM PAPRICA		2014 DA ALO BRASIL	
REM USP		C8288 DA MN	
05 FIV LA KATISPERA	X	REENA DA BEABISA	
8681 KATISPERA		MINEIRA DA BEABISA	

ANCP

MGTe	MP120	DP210	DP450	DPE365	DAOL	DACAB	DSTAY	D3P	DPN
23.31	2.64	13.90	23.64	1.53	2.80	0.43	77.75	84.06	-0.47
12%	19%	10%	13%	5%	16%	11%	20%	14%	13%

PMGZ

iABCZ	PM-EM	PD-ED	PS-ED	PE-365	AOL	ACAB	STAY	IPP	PN-ED
16.48	0.70	8.02	17.11	0.787	3.45	1.27	49.55	-13.34	-0.07
1	5	1	1	1	1	2	1	2	3
7%	-	8%	6%	9%	2%	18%	8%	17%	-

GENE PLUS

IQG	P120-EM	PD	PS	PES	AOL	EGS	HP/STAY	PP30	PN
27.024	2.612	8.201	14.163	1.131	3.030	0.596	77.705	36.226	0.092
3%	10%	13%	13%	12%	4%	25%	2%	0.5%	40%

Sua mãe foi super-precoce iniciando sua primeira gestação aos 14 meses, teve 6 partos aos 7 anos de idade e com intervalo entre partos médio de 346 dias.

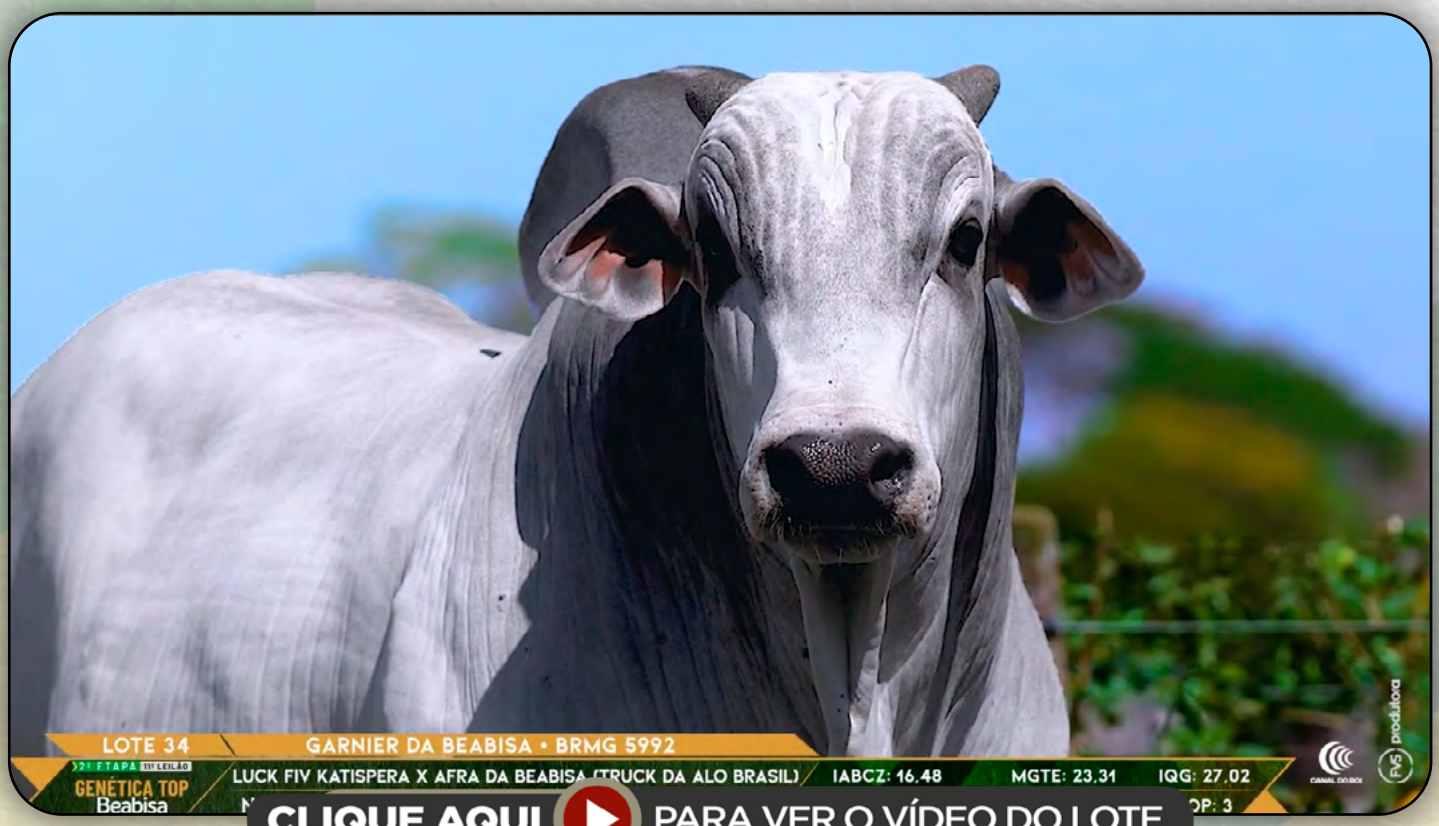

INDIVIDUAL

35

GUARUJA DA BEABISA

SEXO: **MACHO** · REG: **BRMG 6333** · RAÇA: **NELORE PO**

NASC.: **09/11/2024 (21.8 meses)** · PESO: **715** KG · PE: **43** CM

REM DULLDOG			NEHRU MAT.		
REM GLADIADOR	REM CH LIDER	X	SHERLOCK MAT.	USHUAIA 53 DA BEABISA	
REM CARMESIN			POLIANA MAT.		
REM ESPIAO007			BERLOQUE DA BONS.		
REMP513H			PAMMY DA BEABISA		
REM DAMADEOURO			GANDULA COL		

ANCP

MGTe	MP120	DP210	DP450	DPE365	DAOL	DACAB	DSTAY	D3P	DPN
30.51	3.78	16.78	31.37	1.64	4.63	0.51	95.97	79.79	0.96
4%	8%	5%	4%	4%	4%	9%	2%	31%	80%

PMGZ

iABCZ	PM-EM	PD-ED	PS-ED	PE-365	AOL	ACAB	STAY	IPP	PN-ED
22.33	1.26	12.84	25.81	1.159	2.20	1.48	55.16	-12.30	0.40
1	3	1	1	1	2	2	1	2	8
2%	-	1%	0.5%	2%	11%	14%	3%	19%	-

GENE PLUS

IQG	P120-EM	PD	PS	PES	AOL	EGS	HP/STAY	PP30	PN
26.208	1.632	13.368	22.843	2.172	1.491	0.857	71.658	31.735	0.532
4%	23%	2%	2%	0.5%	25%	16%	5%	12%	86%

Superior no intra-rebanho PGGL da safra 2024. Sua mãe é doadora de embriões com 28 filhos, com 8 partos aos 10 anos de idade e com intervalo entre partos médio de 355 dias e peso médio desmama de 308,6 kg (ajustado 240 dias)

INDIVIDUAL

36

GRADUADO DA BEABISA

SEXO: **MACHO** · REG: **BRMG 6128** · RAÇA: **NELORE PO**

NASC.: **23/09/2024 (23.4 meses)** · PESO: **717** KG · PE: **39** CM

TRUCK DA ALO BRASIL			REM ARMADOR		
TNT	D 50 DA ALO BRASIL	X	TUCUM DA BEABISA	ECLOSAO DA BEABISA	
GOROTEIA			OPRAH DA BEABISA		
5612 ALO BRASIL			INTEGRADO FIV COL		
9004 ALO BRASIL			OLIGURIA COL		
6856 ALO BRASIL			JAHIANA COL		

ANCP

MGTe	MP120	DP210	DP450	DPE365	DAOL	DACAB	DSTAY	D3P	DPN
27.68	4.04	13.29	30.59	1.81	3.59	0.78	79.68	89.25	0.02
6%	7%	12%	4%	3%	9%	4%	17%	3%	33%

PMGZ

iABCZ	PM-EM	PD-ED	PS-ED	PE-365	AOL	ACAB	STAY	IPP	PN-ED
24.95	2.48	7.33	13.28	1.354	4.52	2.97	62.59	-29.24	0.02
1	2	2	2	1	1	1	1	1	4
1%	11%	11%	13%	0.5%	0.5%	2%	0.5%	1%	-

GENE PLUS

IQG	P120-EM	PD	PS	PES	AOL	EGS	HP/STAY	PP30	PN
33.121	2.572	6.652	14.014	1.834	3.705	1.626	83.909	33.005	-0.115
1%	10%	21%	14%	2%	2%	2%	1%	6%	20%

Sua mãe é elite em desempenho entre as 8% matrizes superiores no índice PGGL, super-precoce iniciando sua primeira gestação aos 12 meses, com 2 partos aos 3 anos de idade e com intervalo entre partos médio de 376 dias e peso médio desmama de 270,4 kg (ajustado 240 dias).

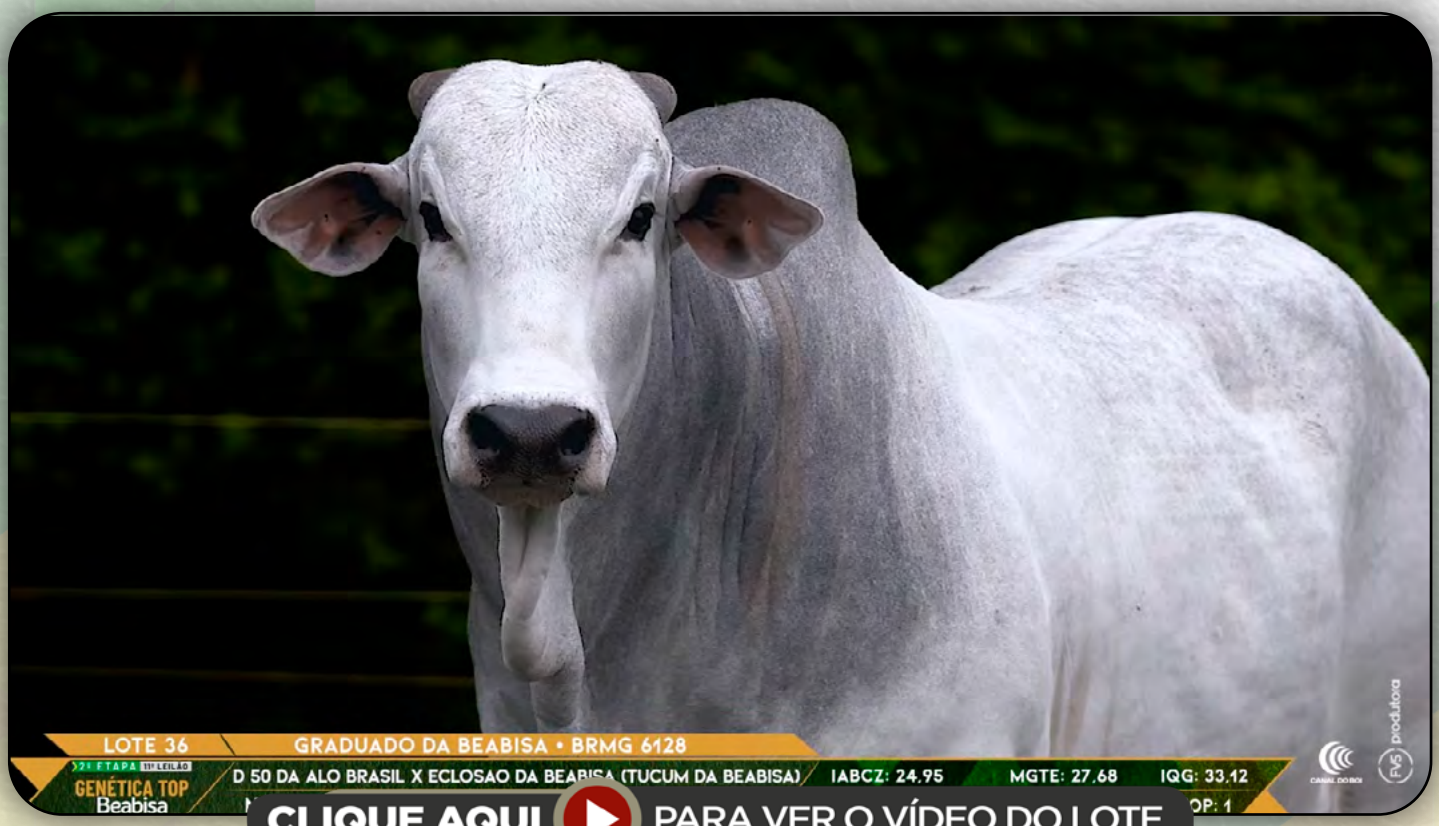

INDIVIDUAL

37

GAME DA BEABISA

SEXO: **MACHO** · REG: **BRMG 6023** · RAÇA: **NELORE PO**

NASC.: **30/08/2024 (24.2 meses)** · PESO: **725** KG · PE: **42** CM

REM DITADO				ZEFEC ABDALA	
REM GRINGO	REM PASSAPORTE	X	GANDULA COL	QUARK COL	
REM DAKITAH				BNUVA DA COL.	
REM ARMADOR				SAPIENTE COL	
REM GUAIAMA				ATLAS COL	
REM DHYVHA				TENALIA COL	

ANCP

MGTe	MP120	DP210	DP450	DPE365	DAOL	DACAB	DSTAY	D3P	DPN
30.91	3.41	18.40	32.50	1.25	4.28	0.40	92.87	89.29	1.05
3%	11%	3%	3%	9%	5%	12%	3%	3%	83%

PMGZ

iABCZ	PM-EM	PD-ED	PS-ED	PE-365	AOL	ACAB	STAY	IPP	PN-ED
24.36	2.57	11.52	21.59	0.539	2.88	3.19	57.89	-24.34	0.29
1	2	1	1	2	1	1	1	1	7
1%	11%	2%	2%	20%	5%	1%	2%	3%	-

GENE PLUS

IQG	P120-EM	PD	PS	PES	AOL	EGS	HP/STAY	PP30	PN
33.154	3.043	14.004	25.778	0.950	3.146	1.910	75.623	32.277	0.565
1%	6%	1%	0.5%	18%	4%	1%	3%	9%	88%

Sua mãe foi doadora com 102 produtos nascidos, teve 4 partos aos 9 anos de idade.

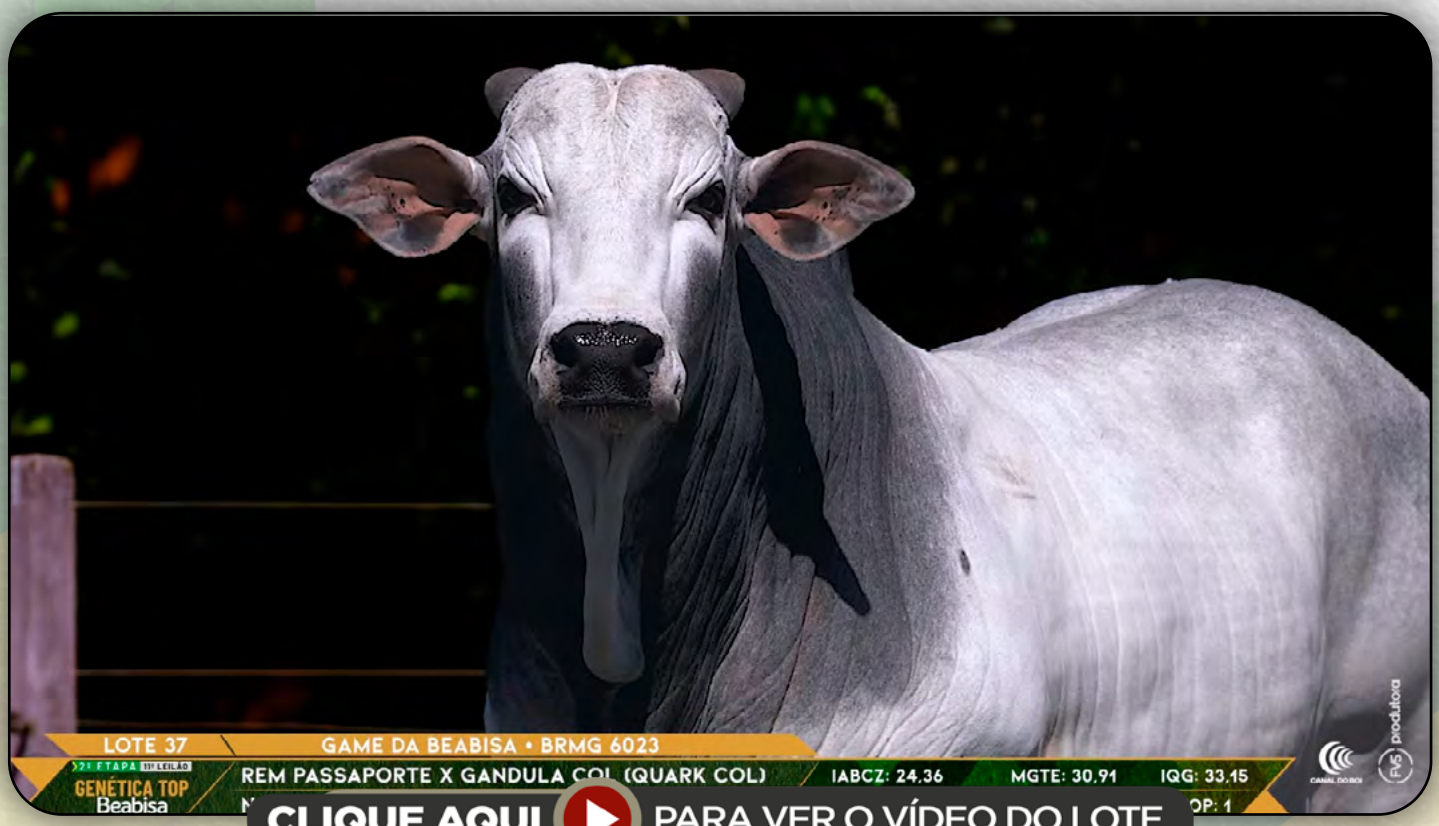

INDIVIDUAL

38

GABILEU DA BEABISA

SEXO: **MACHO** · REG: **BRMG 6214** · RAÇA: **NELORE PO**

NASC.: **12/10/2024 (22.7 meses)** · PESO: **698** KG · PE: **36** CM

TRUCK DA ALO BRASIL			REM VOKOLO		
TNT	**INVICTUS TE DA HORA**		QUARUP BONS	**DIKALU DA BEABISA**	
GOROTEIA		X	MAYA BONS		
REM TORIXOREU			ZAPP BEABISA		
3484 DA JHR			BENI DA BEABISA		
2460 DA JHR			POCAHONTA DA BEABISA		

ANCP

MGTe	MP120	DP210	DP450	DPE365	DAOL	DACAB	DSTAY	D3P	DPN
30.45	3.48	16.29	27.43	1.55	4.19	0.65	96.25	91.64	-0.67
4%	10%	6%	8%	5%	6%	6%	2%	2%	8%

PMGZ

iABCZ	PM-EM	PD-ED	PS-ED	PE-365	AOL	ACAB	STAY	IPP	PN-ED
25.40	1.81	10.30	20.85	1.585	2.40	3.33	63.84	-14.94	-0.23
1%	20%	3%	2%	0.1%	9%	1%	0.5%	13%	15%

GENE PLUS

IQG	P120-EM	PD	PS	PES	AOL	EGS	HP/STAY	PP30	PN
32.542	2.031	10.254	20.436	1.933	1.606	1.208	84.106	36.459	0.035
1%	17%	6%	3%	2%	23%	7%	1%	0.5%	34%

Sua mãe é superior em desempenho no índice PGGL, super-precoce iniciando sua primeira gestação aos 15 meses, com 3 partos aos 4 anos de idade e com intervalo entre partos médio de 359 dias e peso médio desmama de 292,1 kg (ajustado 240 dias).

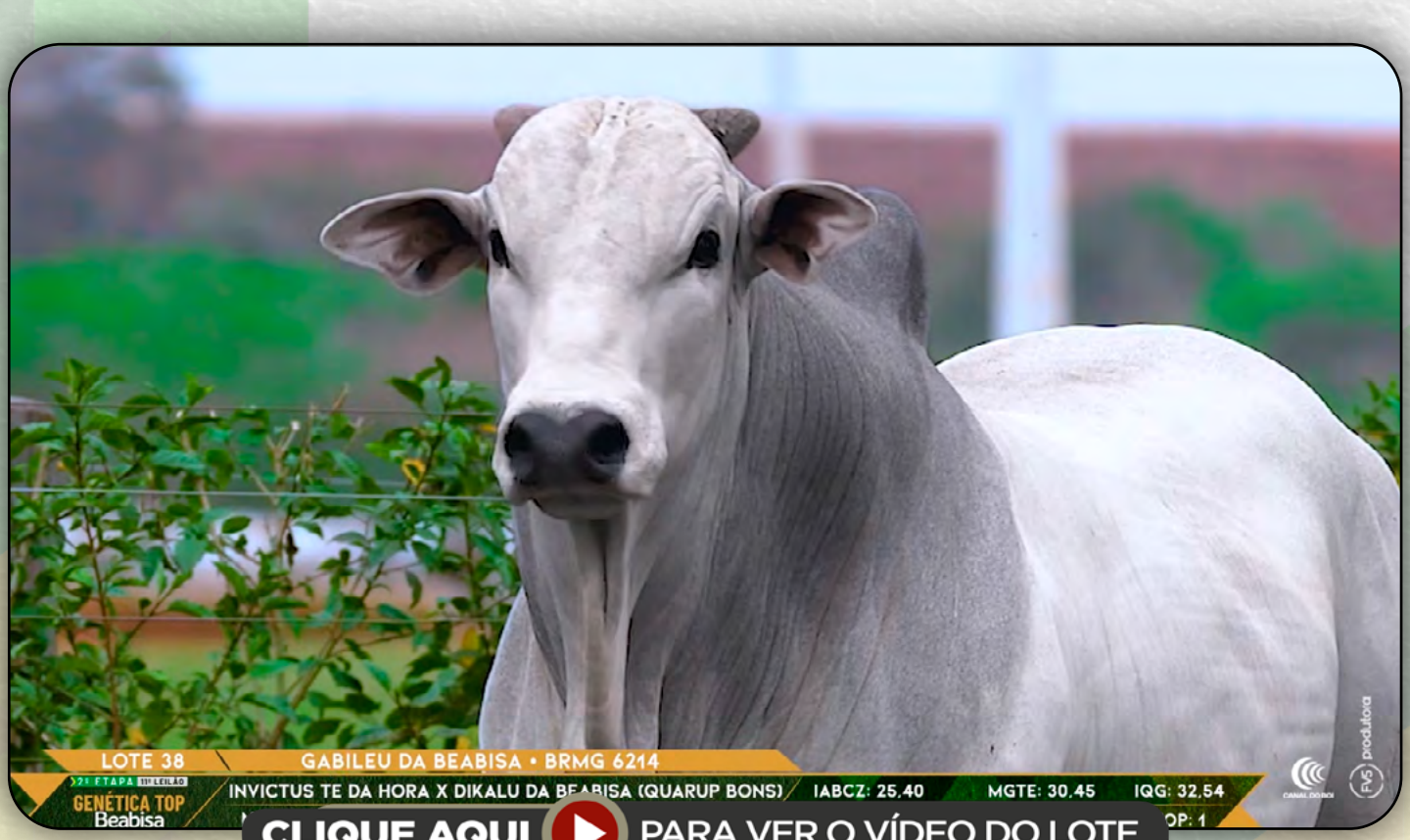

BATERIA 01

39

GRAVADOR DA BEABISA

SEXO: **MACHO** · REG: **BRMG 6361** · RAÇA: **NELORE PO**

NASC.: **19/11/2024 (21.5 meses)** · PESO: **735** KG · PE: **36.5** CM

REM DULLDOG									
REM GLADIADOR									
REM CARMESIN									
REM CH LIDER									
REM ESPIAO007									
REMP513H									
REM DAMADEOURO									

X

REM ARMADOR									
ZAPP BEABISA									
RIENA DA BEABISA									
BONECA DA BEABISA									
SHERLOCK MAT.									
VERTICE DA BEABISA									
SHURA DA BEABISA									

ANCP

MGTe	MP120	DP210	DP450	DPE365	DAOL	DACAB	DSTAY	D3P	DPN
31.73	4.68	14.99	28.36	2.04	3.18	1.06	99.15	92.70	1.07
3%	4%	8%	7%	1%	12%	2%	0.1%	1%	84%

PMGZ

iABCZ	PM-EM	PD-ED	PS-ED	PE-365	AOL	ACAB	STAY	IPP	PN-ED
26.25	4.84	10.33	20.80	1.541	2.03	0.65	66.26	-9.81	0.04
1	1	1	1	1	2	4	1	3	4
0.5%	1%	3%	2%	0.5%	14%	-	0.1%	-	-

GENE PLUS

IQG	P120-EM	PD	PS	PES	AOL	EGS	HP/STAY	PP30	PN
32.876	4.280	9.675	17.690	2.444	1.627	0.525	84.525	32.402	0.116
1%	1%	7%	6%	0.5%	22%	29%	1%	8%	43%

Superior no intra-rebanho PGGL entre os melhores da safra 2024. Sua mãe é doadora de embriões com 16 filhos, super-precoce iniciando sua primeira gestação aos 14 meses, com 4 partos aos 5 anos idade e com intervalo entre partos médio de 376 dias e peso médio desmama de 288,9 kg (ajustado 240 dias)

BATERIA 01

40

GAMBER DA BEABISA

SEXO: **MACHO** · REG: **BRMG 6238** · RAÇA: **NELORE PO**

NASC.: **23/10/2024 (22.4 meses)** · PESO: **679** KG · PE: **37.5** CM

VERNON MAT.				REM VOKOLO
CARANDAH MAT.	CBT DA BEABISA	X	CANDIBA DA BEABISA	QUARUP BONS
ANDREZA MAT.				MAYA BONS
5612 ALO BRASIL				D4685 DA MN
VISEIRA DA BEABISA				679 FIV DA TERRA BRAVA
SABATIA DA BEABISA				HAGADA FIV TERRA BRAVA

ANCP

MGTe	MP120	DP210	DP450	DPE365	DAOL	DACAB	DSTAY	D3P	DPN
29.91	5.18	16.75	32.91	1.57	4.48	0.35	82.64	80.76	1.75
4%	3%	5%	3%	5%	5%	14%	12%	26%	98%

PMGZ

iABCZ	PM-EM	PD-ED	PS-ED	PE-365	AOL	ACAB	STAY	IPP	PN-ED
22.58	4.21	9.66	21.00	1.513	4.68	3.44	50.80	-6.90	0.67
1	1	1	1	1	1	1	1	4	10
2%	2%	4%	2%	0.5%	0.5%	0.5%	7%	-	-

GENE PLUS

IQG	P120-EM	PD	PS	PES	AOL	EGS	HP/STAY	PP30	PN
28.853	3.874	12.101	17.488	1.172	3.735	1.814	73.357	27.561	1.060
2%	2%	3%	6%	11%	2%	1%	4%	59%	99%

Elite no intra-rebanho PGGL entre os 14% melhores da safra 2024. Sua mãe é super-precoce iniciando sua primeira gestação aos 14 meses, teve 3 partos aos 4 anos idade e com intervalo entre partos médio de 384 dias e peso médio desmama de 292,7 kg (ajustado 240 dias)

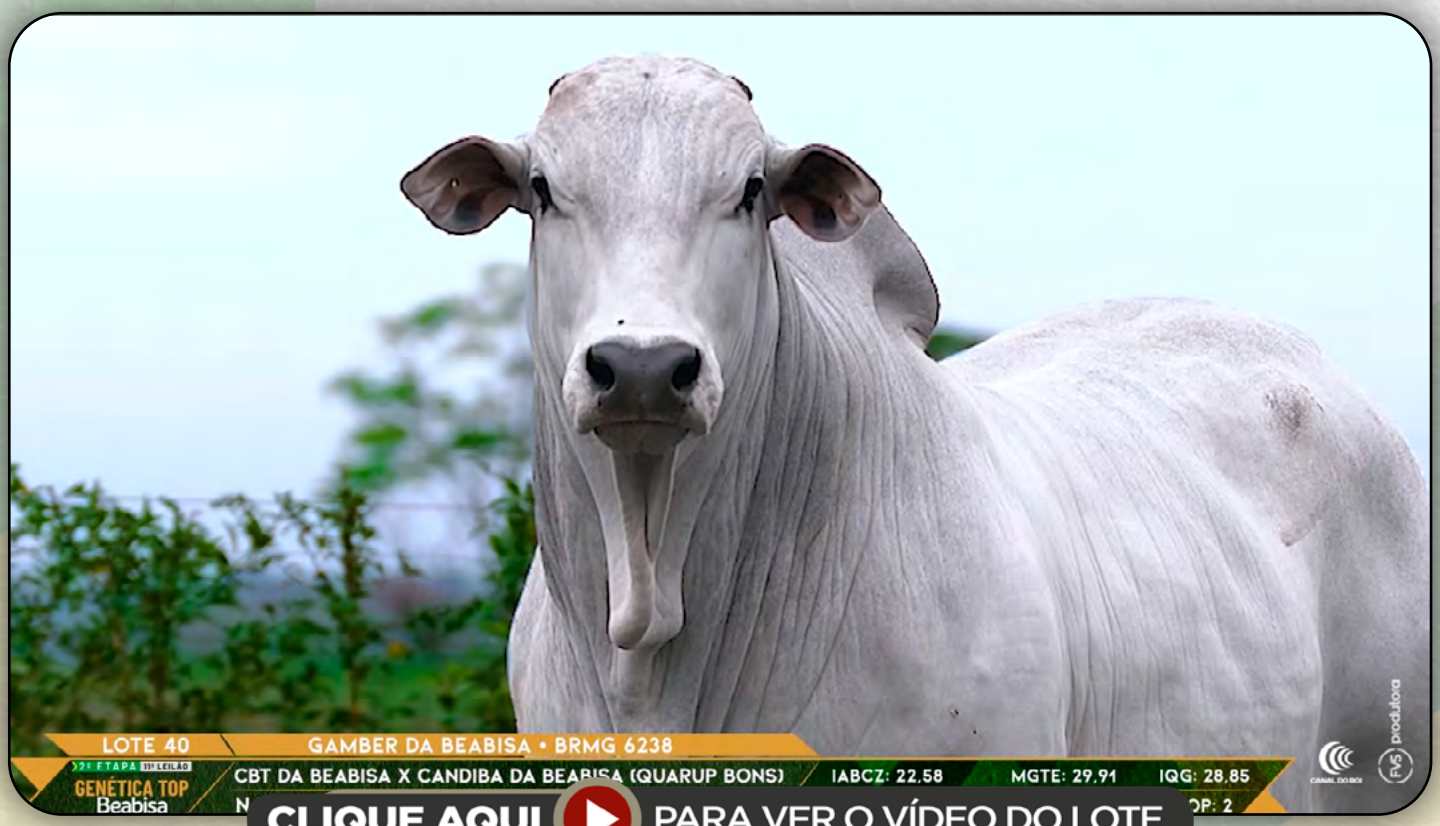

BATERIA 01

41

GLAUCIPE DA BEABISA

SEXO: **MACHO** · REG: **BRMG 6256** · RAÇA: **NELORE PO**

NASC.: **26/10/2024 (22.3 meses)** · PESO: **675** KG · PE: **39** CM

REM ESPIAO007				REM ARMADOR	
REM GARANTIDO	EXERCITO FIV DA EAO	X	ANA DA BEABISA	ZAPP BEABISA	
REM DHISTINTA				RIENA DA BEABISA	
QUARUP BONS				TRUCK DA ALO BRASIL	
1371 FIV DA EAO				TALA DA BEABISA	
6161 FIV DA EAO				POCAHONTA DA BEABISA	

ANCP

MGTe	MP120	DP210	DP450	DPE365	DAOL	DACAB	DSTAY	D3P	DPN
34.78	4.08	20.86	30.19	2.64	4.77	0.81	99.15	89.58	0.72
1%	6%	1%	5%	0.1%	3%	3%	0.1%	3%	68%

PMGZ

iABCZ	PM-EM	PD-ED	PS-ED	PE-365	AOL	ACAB	STAY	IPP	PN-ED
33.19	4.32	14.47	28.08	2.070	2.47	1.26	71.32	-24.30	0.10
1	1	1	1	1	1	2	1	1	5
0.1%	2%	0.5%	0.5%	0.1%	8%	18%	0.1%	3%	-

GENE PLUS

IQG	P120-EM	PD	PS	PES	AOL	EGS	HP/STAY	PP30	PN
41.482	3.944	13.025	24.360	2.488	2.405	1.450	94.898	33.089	0.290
0.1%	2%	2%	1%	0.1%	10%	4%	0.1%	5%	63%

Elite no intra-rebanho PGGL entre os 16% melhores da safra 2024. Sua mãe é doadora de embriões com 35 filhos, com 5 partos aos 7 anos idade e com intervalo entre partos médio de 365 dias e peso médio desmama de 264,0 kg (ajustado 240 dias)

BATERIA 01

42

GANDURO DA BEABISA

SEXO: **MACHO** · REG: **BRMG 6239** · RAÇA: **NELORE PO**

NASC.: **23/10/2024 (22.4 meses)** · PESO: **697** KG · PE: **39** CM

REM ESPIAO007				REM ARMADOR	
REM GARANTIDO	EXERCITO FIV DA EAO	X	ATENAS DA BEABISA	ZAPP BEABISA	
REM DHISTINTA				RIENA DA BEABISA	
QUARUP BONS				SHERLOCK MAT.	
1371 FIV DA EAO				USHUAIA 70 DA BEABISA	
6161 FIV DA EAO				ROQUIRA DA BEABISA	

ANCP

MGTe	MP120	DP210	DP450	DPE365	DAOL	DACAB	DSTAY	D3P	DPN
32.17	3.82	17.73	33.67	2.06	3.75	0.78	97.92	86.05	0.56
2%	8%	4%	3%	1%	8%	4%	2%	8%	59%

PMGZ

iABCZ	PM-EM	PD-ED	PS-ED	PE-365	AOL	ACAB	STAY	IPP	PN-ED
27.72	4.71	17.63	32.61	2.204	3.66	0.40	50.95	-15.20	0.61
1	1	1	1	1	1	4	1	2	10
0.5%	1%	0.1%	0.1%	0.1%	2%	-	7%	13%	-

GENE PLUS

IQG	P120-EM	PD	PS	PES	AOL	EGS	HP/STAY	PP30	PN
41.622	4.767	18.560	32.561	2.812	3.332	0.301	88.824	35.744	0.791
0.1%	0.5%	0.1%	0.1%	0.1%	3%	40%	0.5%	1%	97%

Elite no intra-rebanho PGGL entre os 4% melhores da safra 2024. Sua mãe é doadora de embriões com 16 filhos, com 4 partos aos 7 anos idade e peso médio desmama de 325,7 kg (ajustado 240 dias)

BATERIA 02

43

GRAVE DA BEABISA

SEXO: **MACHO** · REG: **BRMG 6271** · RAÇA: **NELORE PO**

NASC.: **28/10/2024 (22.2 meses)** · PESO: **663** KG · PE: **37** CM

REM AGORTAN		REM DANUT
REM ESPIAO007		LUCK FIV KATISPERA
REM CONSTELACAO		05 FIV LA KATISPERA
DIPLOMATA DA AGRONOVA	X	**ELETRICA DA BEABISA**
REM ARMADOR		ZAPP BEABISA
BATOM DA AGRONOVA		ALTEIA DA BEABISA
REM COGITAR		UVAIA 5 DA BEABISA

ANCP

MGTe	MP120	DP210	DP450	DPE365	DAOL	DACAB	DSTAY	D3P	DPN
28.22	3.56	16.23	27.75	1.51	4.35	0.83	86.02	81.08	-1.23
6%	10%	6%	7%	5%	5%	3%	8%	25%	1%

PMGZ

iABCZ	PM-EM	PD-ED	PS-ED	PE-365	AOL	ACAB	STAY	IPP	PN-ED
31.13	1.40	15.43	29.67	0.349	4.64	3.09	70.59	-19.17	1.06
1	3	1	1	4	1	1	1	1	10
0.1%	-	0.1%	0.1%	-	0.5%	1%	0.1%	7%	-

GENE PLUS

IQG	P120-EM	PD	PS	PES	AOL	EGS	HP/STAY	PP30	PN
39.023	3.208	17.373	27.853	0.669	4.619	2.284	91.799	39.599	1.202
0.5%	5%	0.1%	0.5%	30%	0.5%	0.5%	0.1%	0.1%	99%

Superior no intra-rebanho PGGL entre os melhores da safra 2024. Sua mãe foi super-precoce tendo seu 1º parto aos 25 meses.

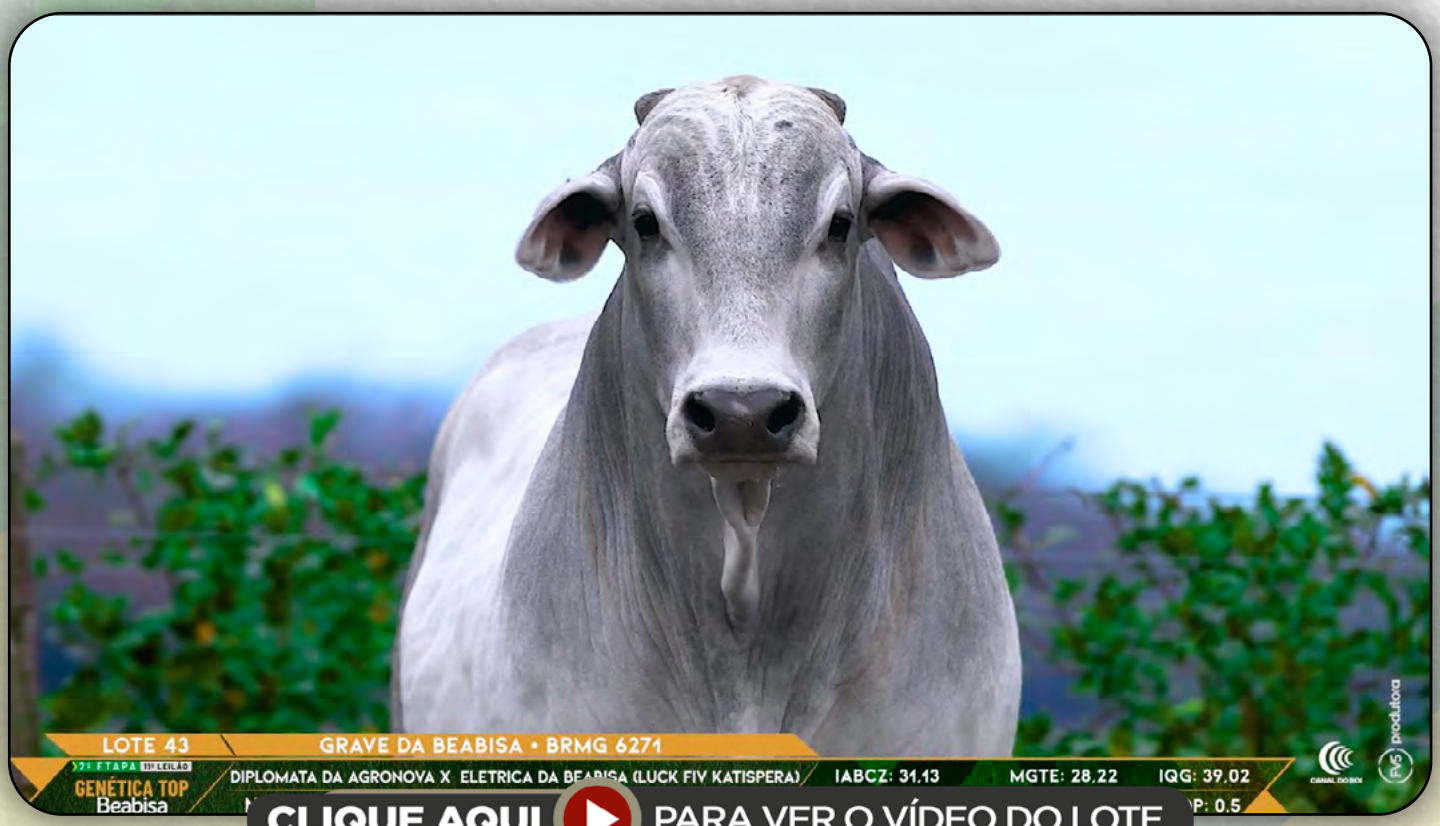

BATERIA 02

44

GOLEIO DA BEABISA

SEXO: **MACHO** · REG: **BRMG 6269** · RAÇA: **NELORE PO**

NASC.: **28/10/2024 (22.2 meses)** · PESO: **681** KG · PE: **39.5** CM

REM ESPIAO007		VELERO MAT.
REM GARANTIDO		CORUMBA MAT.
REM DHISTINTA		AKODRA MAT.
DEMOLIDOR FIV DA EAO	X	**DESEJADA DA BEABISA**
REM USP		REM ARMADOR
6180 FIV DA EAO		AGUIA DA BEABISA
QUELA DA EAO		SALVA GUARDA I DA BEABISA

ANCP

MGTe	MP120	DP210	DP450	DPE365	DAOL	DACAB	DSTAY	D3P	DPN
26.94	2.84	16.07	24.48	1.65	3.92	1.09	82.80	84.86	0.80
7%	17%	6%	11%	4%	7%	1%	12%	11%	72%

PMGZ

iABCZ	PM-EM	PD-ED	PS-ED	PE-365	AOL	ACAB	STAY	IPP	PN-ED
34.59	4.16	13.98	24.58	2.349	4.83	3.26	68.60	-34.69	0.16
1	1	1	1	1	1	1	1	1	6
0.1%	2%	0.5%	1%	0.1%	0.5%	1%	0.1%	0.5%	-

GENE PLUS

IQG	P120-EM	PD	PS	PES	AOL	EGS	HP/STAY	PP30	PN
41.319	3.186	15.527	22.135	2.839	4.857	2.463	88.175	41.501	0.274
0.1%	5%	0.5%	2%	0.1%	0.5%	0.1%	0.5%	0.1%	61%

Superior no intra-rebanho PGGL entre os melhores da safra 2024. Sua mãe foi super-precoce iniciando sua primeira gestação aos 15 meses, teve 2 partos aos 3 anos idade e com intervalo entre partos de 359 dias.

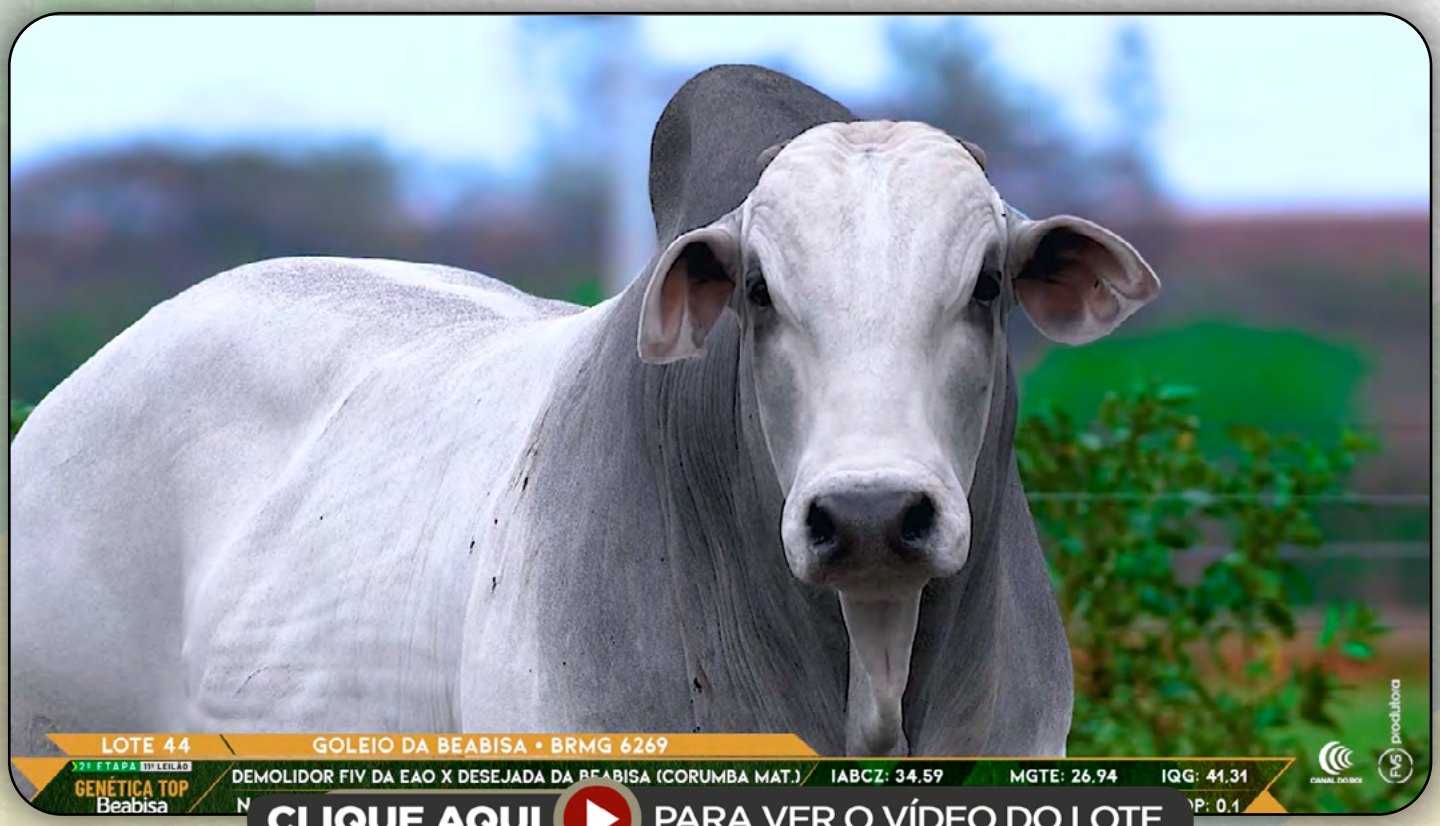

BATERIA 02

45

GETULIO DA BEABISA

SEXO: **MACHO** · REG: **BRMG 6252** · RAÇA: **NELORE PO**

NASC.: **25/10/2024 (22.3 meses)** · PESO: **681** KG · PE: **39** CM

REM RICKET				REM ESPIAO007	
REM DANUT	LUCK FIV KATISPERA		X	REM HERMOSO FIV	EMPRESA DA BEABISA
REM PAPRICA				REM VOTUPORANGA	
REM USP				TNT	
05 FIV LA KATISPERA				CAMILLE DA BEABISA	
8681 KATISPERA				USHUAIA 9 DA BEABISA	

ANCP

MGTe	MP120	DP210	DP450	DPE365	DAOL	DACAB	DSTAY	D3P	DPN
27.03	1.95	16.34	30.50	2.36	3.93	0.70	77.19	88.13	0.90
7%	31%	5%	5%	0.1%	7%	5%	21%	5%	77%

PMGZ

iABCZ	PM-EM	PD-ED	PS-ED	PE-365	AOL	ACAB	STAY	IPP	PN-ED
25.51	2.59	13.72	30.85	1.334	3.88	2.30	51.56	-21.37	0.52
1	1	1	1	1	1	1	1	1	9
1%	10%	0.5%	0.1%	1%	1%	5%	6%	5%	-

GENE PLUS

IQG	P120-EM	PD	PS	PES	AOL	EGS	HP/STAY	PP30	PN
43.592	4.576	18.493	32.213	1.785	3.075	1.692	91.875	40.630	0.974
0.1%	1%	0.1%	0.1%	2%	4%	2%	0.1%	0.1%	99%

Sua mãe foi super-precoce tendo seu 1º parto aos 24 meses

BATERIA 02

46

GORILA DA BEABISA

SEXO: **MACHO** · REG: **BRMG 6298** · RAÇA: **NELORE PO**

NASC.: **01/11/2024 (22.1 meses)** · PESO: **689** KG · PE: **35** CM

REM ESPIAO007									
REM HERMOSO FIV									
REM VOTUPORANGA									
JAMBU FIV DA GAROUPA									
D1484 DA MN									
FAIMARA FIV									
REM BALUGA									

X

REM CABALLERO									
REM FUTURO FIV									
REM CONSTELACAO									
BIBI DA BEABISA									
REM ARMADOR									
TAUTOLOGIA DA BEABISA									
OKA DA BEABISA									

ANCP

MGTe	MP120	DP210	DP450	DPE365	DAOL	DACAB	DSTAY	D3P	DPN
36.31	3.25	21.24	37.91	1.34	7.20	1.03	98.60	85.95	0.67
0.1%	12%	1%	1%	8%	0.1%	2%	1%	9%	65%

PMGZ

iABCZ	PM-EM	PD-ED	PS-ED	PE-365	AOL	ACAB	STAY	IPP	PN-ED
34.21	4.26	15.14	27.98	0.994	4.95	4.84	68.29	-26.57	0.01
1	1	1	1	1	1	1	1	1	4
0.1%	2%	0.1%	0.5%	4%	0.1%	0.1%	0.1%	2%	-

GENE PLUS

IQG	P120-EM	PD	PS	PES	AOL	EGS	HP/STAY	PP30	PN
43.857	3.998	14.485	27.788	1.573	4.153	2.132	92.222	34.592	0.032
0.1%	2%	1%	0.5%	4%	1%	0.5%	0.1%	2%	34%

Superior no intra-rebanho PGGL entre os melhores da safra 2024. Sua mãe é doadora de embriões com 11 filhos, com 4 partos aos 6 anos idade e com intervalo entre partos médio de 354 dias e peso médio desmama de 289,9 kg (ajustado 240 dias)

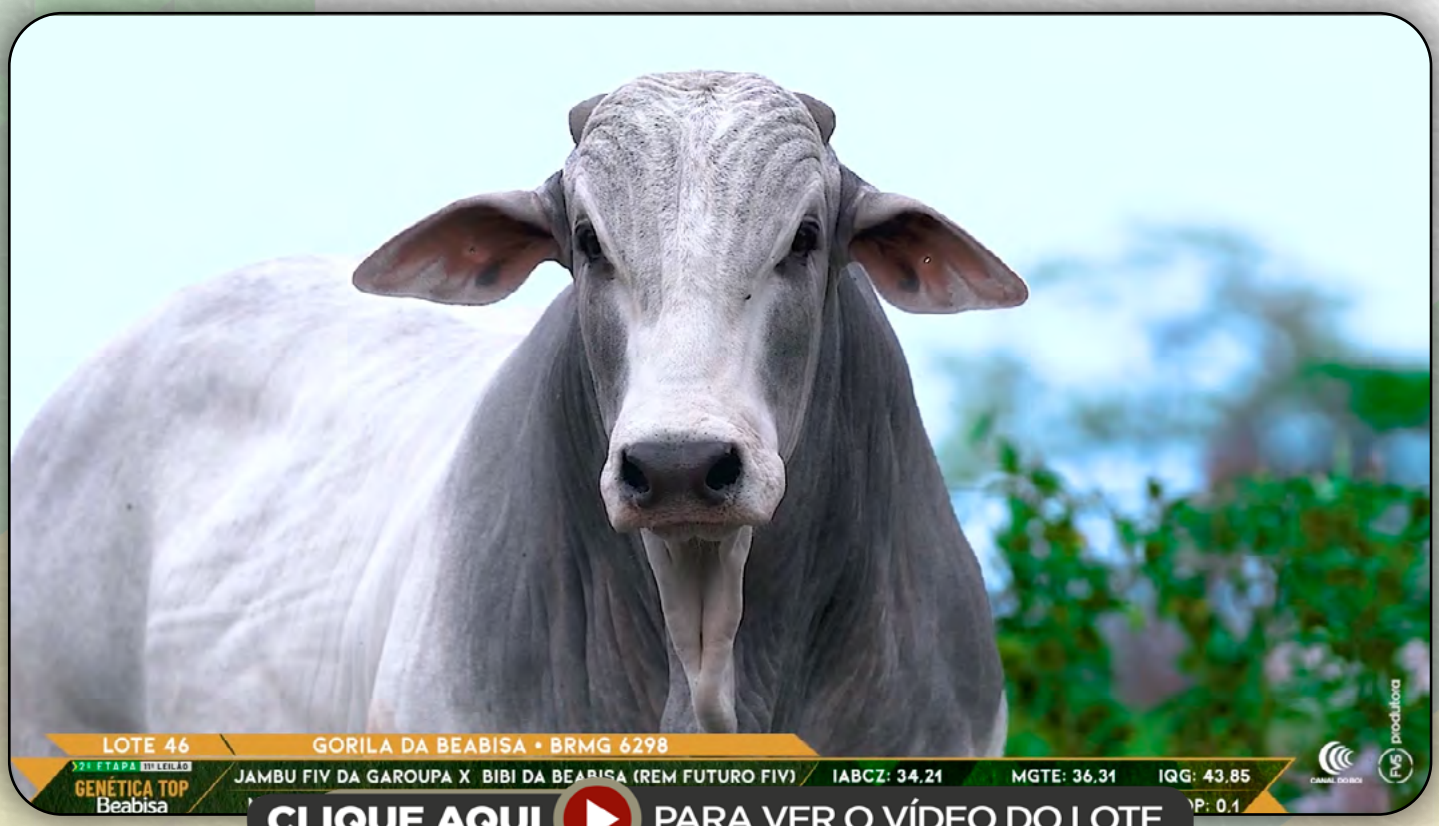

BATERIA 03

47

GALACTICO DA BEABISA

SEXO: **MACHO** · REG: **BRMG 5869** · RAÇA: **NELORE PO**

NASC.: **25/07/2024 (25.4 meses)** · PESO: **709** KG · PE: **36** CM

TRUCK DA ALO BRASIL				REM RICKET	
TNT				REM DANUT	
GOROTEIA				REM PAPRICA	
INVICTUS TE DA HORA		X		**BERNADETE DA BEABISA**	
REM TORIXOREU				REM ARMADOR	
3484 DA JHR				VALENCIA DA BEABISA	
2460 DA JHR				DIVISORA TE DA BELA	

ANCP

MGTe	MP120	DP210	DP450	DPE365	DAOL	DACAB	DSTAY	D3P	DPN
26.09	2.83	14.76	27.42	1.43	4.65	0.29	79.28	85.07	0.05
8%	17%	8%	8%	6%	4%	16%	17%	11%	35%

PMGZ

iABCZ	PM-EM	PD-ED	PS-ED	PE-365	AOL	ACAB	STAY	IPP	PN-ED
19.51	-0.77	7.61	18.15	0.904	3.52	2.79	56.55	-18.80	-0.01
1	8	1	1	1	1	1	1	1	4
4%	-	10%	4%	5%	2%	2%	2%	7%	-

GENE PLUS

IQG	P120-EM	PD	PS	PES	AOL	EGS	HP/STAY	PP30	PN
18.996	-0.809	8.981	17.261	0.798	3.005	0.833	62.805	32.379	0.092
12%	77%	10%	7%	24%	5%	16%	16%	8%	40%

Sua mãe foi um dos destaques do Leilão Beabisa Matrizes 2026, super-precoce iniciando sua primeira gestação aos 12 meses, com 5 partos aos 6 anos de idade, com intervalo entre partos médio de 381 dias, e peso médio desmama de 289,1 kg (ajustado 240 dias)

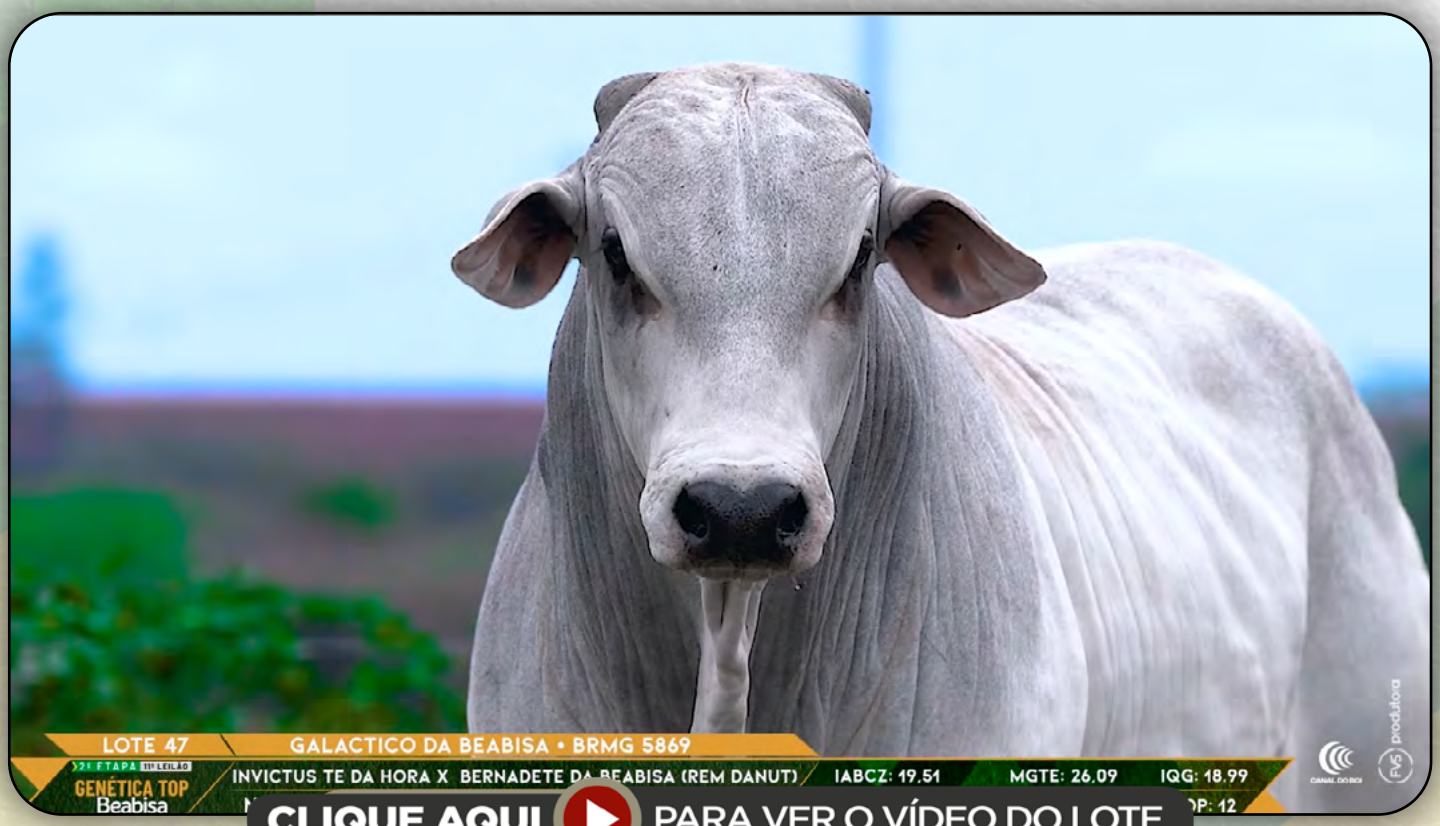

BATERIA 03

48

GALOPEZ DA BEABISA

SEXO: **MACHO** · REG: **BRMG 6234** · RAÇA: **NELORE PO**

NASC.: **23/10/2024 (22.4 meses)** · PESO: **686** KG · PE: **38** CM

REM ESPIAO007				REM ARMADOR	
REM HERMOSO FIV	JAMBU FIV DA GAROUPA		X	BELO J MACHADO	CLARISSA DA BEABISA
REM VOTUPORANGA				XAMONIX J MACHADO	
D1484 DA MN				REM ALTOASTRAL	
FAIMARA FIV				VISTORIA DA BEABISA	
REM BALUGA				RAMONA DA BEABISA	

ANCP

MGTe	MP120	DP210	DP450	DPE365	DAOL	DACAB	DSTAY	D3P	DPN
28.66	3.00	16.85	32.18	1.50	3.40	1.33	86.46	81.83	0.50
5%	15%	5%	3%	5%	11%	0.5%	8%	22%	55%

PMGZ

iABCZ	PM-EM	PD-ED	PS-ED	PE-365	AOL	ACAB	STAY	IPP	PN-ED
25.52	0.07	14.39	27.55	1.167	1.53	4.46	54.24	-34.95	0.22
1	6	1	1	1	3	1	1	1	7
1%	-	0.5%	0.5%	2%	-	0.1%	3%	0.5%	-

GENE PLUS

IQG	P120-EM	PD	PS	PES	AOL	EGS	HP/STAY	PP30	PN
36.226	0.630	13.674	26.284	2.084	1.252	2.630	87.172	32.731	0.182
0.5%	45%	1%	0.5%	1%	31%	0.1%	0.5%	7%	51%

Superior no intra-rebanho PGGL entre os 22% melhores da safra 2024. Sua mãe é super-precode iniciando sua primeira gestação aos 15 meses, com 3 partos aos 4 anos idade e com intervalo entre partos médio de 359 dias.

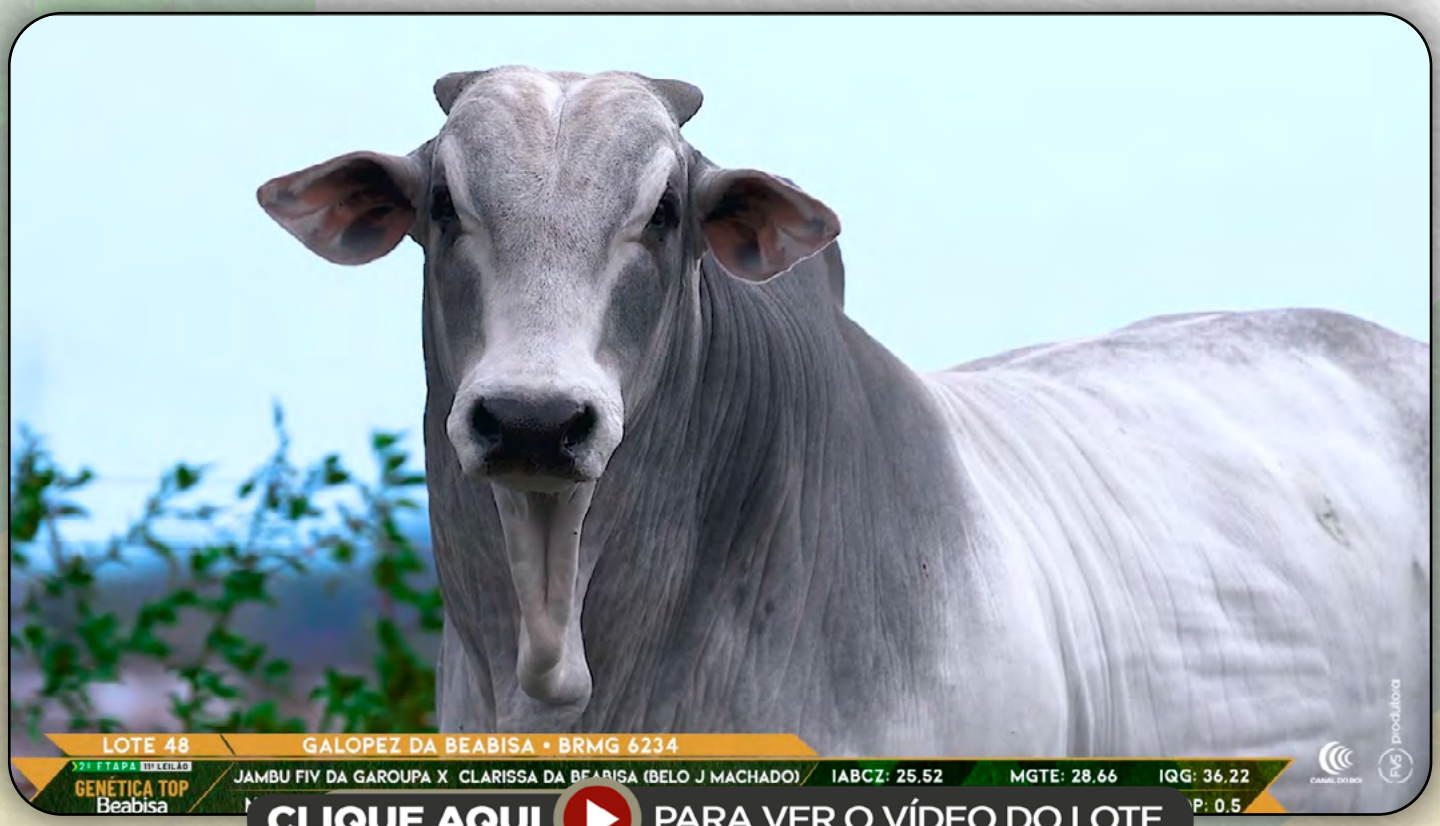

BATERIA 03

49

GAHAN DA BEABISA

SEXO: **MACHO** · REG: **BRMG 6220** · RAÇA: **NELORE PO**

NASC.: **14/10/2024 (22.7 meses)** · PESO: **698** KG · PE: **38** CM

REM DULLDOG				REM ARMADOR	
REM GLADIADOR				ZAPP BEABISA	
REM CARMESIN				RIENA DA BEABISA	
	REM CH LIDER	X	**ANA DA BEABISA**		
REM ESPIAO007				TRUCK DA ALO BRASIL	
REMP513H				TALA DA BEABISA	
REM DAMADEOURO				POCAHONTA DA BEABISA	

ANCP

MGTe	MP120	DP210	DP450	DPE365	DAOL	DACAB	DSTAY	D3P	DPN
28.95	4.34	17.19	30.47	2.06	3.64	0.71	84.18	78.84	1.10
5%	5%	4%	5%	1%	9%	5%	10%	35%	85%

PMGZ

iABCZ	PM-EM	PD-ED	PS-ED	PE-365	AOL	ACAB	STAY	IPP	PN-ED
24.64	4.72	11.80	19.36	1.401	1.51	1.43	58.35	-20.84	0.68
1	1	1	1	1	3	2	1	1	10
1%	1%	2%	3%	0.5%	-	15%	2%	5%	-

GENE PLUS

IQG	P120-EM	PD	PS	PES	AOL	EGS	HP/STAY	PP30	PN
28.535	3.991	11.734	17.910	1.791	1.455	0.704	80.362	28.850	0.725
3%	2%	3%	6%	2%	26%	21%	2%	42%	95%

Superior no intra-rebanho PGGL da safra 2024. Sua mãe é doadora de embriões com 35 filhos, com 5 partos aos 7 anos idade e com intervalo entre partos médio de 365 dias e peso médio desmama de 264,0 kg (ajustado 240 dias)

QUADRUPLO

51

GILES DA BEABISA

SEXO: **MACHO** · REG: **BRMG 6250** · RAÇA: **NELORE PO**

NASC.: **25/10/2024 (22.3 meses)** · PESO: **671** KG · PE: **36.5** CM

REM DULLDOG			TUCUM DA BEABISA
REM GLADIADOR	REM CH LIDER	X	BUENO DA BEABISA
REM CARMESIN			VALESKA DA BEABISA
REM ESPIAO007			TNT
REMP513H			CIPRIANA DA BEABISA
REM DAMADEOURO			VENERANA DA BEABISA

ANCP

MGTe	MP120	DP210	DP450	DPE365	DAOL	DACAB	DSTAY	D3P	DPN
27.02	3.30	12.99	24.03	1.76	4.86	0.90	87.73	80.79	0.54
7%	12%	12%	12%	3%	3%	3%	6%	26%	58%

PMGZ

iABCZ	PM-EM	PD-ED	PS-ED	PE-365	AOL	ACAB	STAY	IPP	PN-ED
25.16	2.57	9.91	22.59	1.376	4.67	4.17	54.98	-22.83	0.00
1	1	1	1	1	1	1	1	1	4
1%	10%	4%	2%	0.5%	0.5%	0.1%	3%	4%	-

GENE PLUS

IQG	P120-EM	PD	PS	PES	AOL	EGS	HP/STAY	PP30	PN
35.460	2.687	10.372	19.477	2.046	4.151	2.156	82.279	33.482	0.405
0.5%	9%	6%	4%	1%	1%	0.5%	1%	4%	75%

Sua mãe foi um dos destaques do Leilão Beabisa Matrizes 2026, super-precoce iniciando sua primeira gestação aos 14 meses, com 2 partos aos 3 anos de idade, com intervalo entre partos médio de 334 dias, e peso médio desmama de 273,9 kg (ajustado 240 dias)

QUADRUPLO

51

GUEPARDO DA BEABISA

SEXO: **MACHO** · REG: **BRMG 6287** · RAÇA: **NELORE PO**

NASC.: **31/10/2024 (22.1 meses)** · PESO: **683** KG · PE: **39.5** CM

REM RICKET								REM ARMADOR	
REM DANUT								ZAPP BEABISA	
REM PAPRICA								RIENA DA BEABISA	
INVENCIVEL DA HORA					X			**BERNA DA BEABISA**	
RAIN								MANDARIN MAT.	
2272 DA HORA								TIRADA DA BEABISA	
1811 FIV DA HORA								MIRACEMA DA BEABISA	

ANCP

MGTe	MP120	DP210	DP450	DPE365	DAOL	DACAB	DSTAY	D3P	DPN
31.30	5.26	16.65	25.35	1.72	3.10	0.95	92.43	95.99	1.11
3%	2%	5%	10%	3%	13%	2%	4%	0.1%	86%

PMGZ

iABCZ	PM-EM	PD-ED	PS-ED	PE-365	AOL	ACAB	STAY	IPP	PN-ED
27.64	3.66	6.88	15.09	1.717	2.99	2.38	69.05	-32.62	-0.20
1	1	2	1	1	1	1	1	1	2
0.5%	3%	13%	9%	0.1%	4%	4%	0.1%	0.5%	17%

GENE PLUS

IQG	P120-EM	PD	PS	PES	AOL	EGS	HP/STAY	PP30	PN
30.897	3.159	9.226	13.478	2.212	2.384	0.937	82.389	36.585	-0.111
2%	5%	9%	15%	0.5%	10%	13%	1%	0.5%	20%

Superior no intra-rebanho PGGL da safra 2024. Sua mãe é elite em desempenho no indice PGGL entre as 17% melhores matrizes, super-precoce iniciando sua primeira gestação aos 13 meses, é doadora de embriões com 13 filhos, com 5 partos aos 6 anos idade e com intervalo entre partos médio de 354 dias e peso médio desmama de 301,6 kg (ajustado 240 dias)

QUADRUPLO

51

GUARA DA BEABISA

SEXO: **MACHO** · REG: **BRMG 6340** · RAÇA: **NELORE PO**

NASC.: **12/11/2024 (21.7 meses)** · PESO: **661** KG · PE: **37.5** CM

REM VOKOLO		7308/04 PO PERDIZES	
QUARUP BONS	ESTORIL MAT.	TRUCK DA ALO BRASIL	ZILA DA BEABISA
MAYA BONS		2014 DA ALO BRASIL	
TORNADO MAT.		REM USP	
BARAVAH MAT.	X	TIGRESA DA BEABISA	
SAIHA MAT.		PRADA DA BEABISA	

ANCP

MGTe	MP120	DP210	DP450	DPE365	DAOL	DACAB	DSTAY	D3P	DPN
33.32	5.62	18.09	31.79	1.54	3.71	0.45	98.10	90.48	1.17
2%	2%	3%	4%	5%	8%	10%	2%	2%	88%

PMGZ

iABCZ	PM-EM	PD-ED	PS-ED	PE-365	AOL	ACAB	STAY	IPP	PN-ED
24.84	3.93	10.45	21.10	1.444	5.34	1.24	57.27	-16.07	0.24
1	1	1	1	1	1	2	1	2	7
1%	3%	3%	2%	0.5%	0.1%	18%	2%	11%	-

GENE PLUS

IQG	P120-EM	PD	PS	PES	AOL	EGS	HP/STAY	PP30	PN
36.880	4.209	11.011	20.035	2.475	5.319	0.586	89.147	27.393	0.513
0.5%	2%	4%	4%	0.5%	0.1%	26%	0.5%	61%	84%

Superior no intra-rebanho PGGL da safra 2024. Sua mãe é elite em desempenho no índice PGGL entre as 16% melhores matrizes, super-precoce iniciando sua primeira gestação aos 15 meses, é doadora de embriões com 28 filhos, com 6 partos aos 7 anos idade e com intervalo entre partos médio de 355 dias e peso médio desmama de 309,5 kg (ajustado 240 dias)

QUADRUPLO

51

GRACIEL DA BEABISA

SEXO: **MACHO** · REG: **BRMG 6345** · RAÇA: **NELORE PO**

NASC.: **12/11/2024 (21.7 meses)** · PESO: **667** KG · PE: **38** CM

REM ARMADOR			REM VOKOLO
BELO J MACHADO	**CALIBUR DA BEABISA**	X	**EVA DA BEABISA** QUARUP BONS
XAMONIX J MACHADO			MAYA BONS
SOLON DA BEABISA			REM ESPIAO007
VEDA DA BEABISA			B3912 DA EAO
SANA DA BEABISA			4674 DA EAO

ANCP

MGTe	MP120	DP210	DP450	DPE365	DAOL	DACAB	DSTAY	D3P	DPN
24.18	1.03	14.68	26.20	2.07	3.19	0.57	84.70	81.64	-0.31
11%	60%	8%	9%	1%	12%	7%	9%	23%	19%

PMGZ

iABCZ	PM-EM	PD-ED	PS-ED	PE-365	AOL	ACAB	STAY	IPP	PN-ED
29.59	-0.45	14.24	23.39	2.606	2.48	1.98	69.13	-27.50	0.38
1	7	1	1	1	1	1	1	1	8
0.5%	-	0.5%	1%	0.1%	8%	7%	0.1%	2%	-

GENE PLUS

IQG	P120-EM	PD	PS	PES	AOL	EGS	HP/STAY	PP30	PN
30.744	-0.258	14.669	23.063	2.713	2.281	1.243	79.804	31.317	0.488
2%	66%	0.5%	2%	0.1%	11%	6%	2%	15%	82%

Superior no intra-rebanho PGGL da safra 2024. Sua mãe foi precoce iniciando sua primeira gestação aos 16 meses

QUADRUPLO

52

GALETO DA BEABISA

SEXO: **MACHO** · REG: **BRMG 5914** · RAÇA: **NELORE PO**

NASC.: **10/08/2024 (24.8 meses)** · PESO: **661** KG · PE: **35** CM

REM VOKOLO								REM TORIXOREU	
QUARUP BONS								REM ARMADOR	
MAYA BONS								REM RONDA	
ESTORIL MAT.					X			**XULIANA DA BEABISA**	
TORNADO MAT.								REM USP	
BARAVAH MAT.								RIENA DA BEABISA	
SAIHA MAT.								NOCAUTE DA BEABISA	

ANCP

MGTe	MP120	DP210	DP450	DPE365	DAOL	DACAB	DSTAY	D3P	DPN
34.03	4.38	19.43	31.88	1.54	5.36	0.67	99.15	86.93	1.35
2%	5%	2%	4%	5%	2%	5%	0.1%	7%	92%

PMGZ

iABCZ	PM-EM	PD-ED	PS-ED	PE-365	AOL	ACAB	STAY	IPP	PN-ED
24.80	3.10	9.80	19.44	1.016	4.88	-1.67	65.75	-17.09	0.33
1	1	1	1	1	1	10	1	1	8
1%	6%	4%	3%	3%	0.5%	-	0.5%	10%	-

GENE PLUS

IQG	P120-EM	PD	PS	PES	AOL	EGS	HP/STAY	PP30	PN
30.052	4.166	11.127	16.063	1.297	4.070	-0.789	88.973	30.175	0.580
2%	2%	4%	9%	8%	1%	90%	0.5%	26%	89%

Sua mãe é elite em desempenho no indice PGGL entre as 14% melhores matrizes, é doadora de embriões com 41 filhos, com 6 partos aos 8 anos idade e com intervalo entre partos médio de 374 dias e peso médio desmama de 321,2 kg (ajustado 240 dias)

QUADRUPLO

52

GINGADO DA BEABISA

SEXO: **MACHO** · REG: **BRMG 6097** · RAÇA: **NELORE PO**

NASC.: **17/09/2024 (23.6 meses)** · PESO: **643** KG · PE: **38** CM

REM DITADO			REM ESPIAO007
REM GRINGO			REM HERMOSO FIV
REM DAKITAH			REM VOTUPORANGA
REM PASSAPORTE	X	**ELEONOR DA BEABISA**	
REM ARMADOR			REM EL GUAPO
REM GUAIAMA			BELAMINA DA BEABISA
REM DHYVHA			RIENA DA BEABISA

ANCP

MGTe	MP120	DP210	DP450	DPE365	DAOL	DACAB	DSTAY	D3P	DPN
31.50	2.86	17.39	34.16	1.43	4.20	1.02	93.29	92.34	-0.09
3%	16%	4%	2%	6%	6%	2%	3%	1%	28%

PMGZ

iABCZ	PM-EM	PD-ED	PS-ED	PE-365	AOL	ACAB	STAY	IPP	PN-ED
29.60	-2.29	19.76	32.32	1.061	5.45	2.73	65.37	-16.16	1.12
1	10	1	1	1	1	1	1	2	10
0.5%	-	0.1%	0.1%	3%	0.1%	2%	0.5%	11%	-

GENE PLUS

IQG	P120-EM	PD	PS	PES	AOL	EGS	HP/STAY	PP30	PN
35.412	-0.432	20.300	31.652	1.807	4.882	1.979	86.112	40.689	1.502
0.5%	69%	0.1%	0.1%	2%	0.5%	0.5%	0.5%	0.1%	99%

Sua mãe foi super-precoce iniciando sua primeira gestação aos 14 meses.

QUADRUPLO

52

GORGEIO DA BEABISA

SEXO: **MACHO** · REG: **BRMG 6268** · RAÇA: **NELORE PO**

NASC.: **28/10/2024 (22.2 meses)** · PESO: **683** KG · PE: **39** CM

REM DITADO							NEHRU MAT.		
REM GRINGO							SHERLOCK MAT.		
REM DAKITAH							POLIANA MAT.		
REM PASSAPORTE					X		**USHUAIA 53 DA BEABISA**		
REM ARMADOR							BERLOQUE DA BONS.		
REM GUAIAMA							PAMMY DA BEABISA		
REM DHYVHA							GANDULA COL		

ANCP

MGTe	MP120	DP210	DP450	DPE365	DAOL	DACAB	DSTAY	D3P	DPN
33.87	3.08	22.56	38.29	1.71	5.06	0.42	97.22	81.24	1.36
2%	14%	0.5%	1%	3%	3%	11%	2%	24%	93%

PMGZ

iABCZ	PM-EM	PD-ED	PS-ED	PE-365	AOL	ACAB	STAY	IPP	PN-ED
19.64	-1.10	6.44	13.26	1.201	1.77	4.72	61.18	-16.00	0.18
1	8	2	2	1	2	1	1	2	6
3%	-	15%	13%	2%	18%	0.1%	0.5%	11%	-

GENE PLUS

IQG	P120-EM	PD	PS	PES	AOL	EGS	HP/STAY	PP30	PN
28.422	1.459	7.959	15.641	2.197	1.410	2.144	74.864	32.218	0.351
3%	27%	14%	10%	0.5%	27%	0.5%	3%	9%	70%

Sua mãe é doadora de embriões com 28 filhos, com 8 partos aos 10 anos de idade e com intervalo entre partos médio de 355 dias e peso médio desmama de 308,6 kg (ajustado 240 dias)

QUADRUPLO

52

GRAVADO DA BEABISA

SEXO: **MACHO** · REG: **BRMG 6306** · RAÇA: **NELORE PO**

NASC.: **03/11/2024 (22 meses)** · PESO: **673** KG · PE: **37.5** CM

REM DITADO			NEHRU MAT.	
REM GRINGO			SHERLOCK MAT.	
REM DAKITAH			POLIANA MAT.	
REM PASSAPORTE	X	**USHUAIA 53 DA BEABISA**		
REM ARMADOR			BERLOQUE DA BONS.	
REM GUAIAMA			PAMMY DA BEABISA	
REM DHYVHA			GANDULA COL	

ANCP

MGTe	MP120	DP210	DP450	DPE365	DAOL	DACAB	DSTAY	D3P	DPN
31.71	2.97	21.04	34.85	1.67	4.82	0.40	93.53	80.01	1.38
3%	15%	1%	2%	4%	3%	12%	3%	30%	93%

PMGZ

iABCZ	PM-EM	PD-ED	PS-ED	PE-365	AOL	ACAB	STAY	IPP	PN-ED
29.77	-1.23	14.89	28.17	1.254	6.14	5.55	63.28	-25.81	0.67
1	9	1	1	1	1	1	1	1	10
0.5%	-	0.5%	0.5%	1%	0.1%	0.1%	0.5%	2%	-

GENE PLUS

IQG	P120-EM	PD	PS	PES	AOL	EGS	HP/STAY	PP30	PN
40.053	1.276	14.961	25.860	1.369	5.404	3.414	84.965	37.997	0.787
0.5%	30%	0.5%	0.5%	7%	0.1%	0.1%	0.5%	0.1%	97%

Superior no intra-rebanho PGGL da safra 2024. Sua mãe é doadora de embriões com 28 filhos, com 8 partos aos 10 anos de idade e com intervalo entre partos médio de 355 dias e peso médio desmama de 308,6 kg (ajustado 240 dias)

TRIPLO

53

GOUVEIA DA BEABISA

SEXO: **MACHO** · REG: **BRMG 6261** · RAÇA: **NELORE PO**

NASC.: **27/10/2024 (22.2 meses)** · PESO: **661** KG · PE: **37.5** CM

REM RICKET			TRUCK DA ALO BRASIL
REM VOKOLO	AMIM DA BEABISA	X	URI DE NAVIRAI
REM TAKAKA			951 FIV DE NAVIRAI
D4685 DA MN			REM DANUT
679 FIV DA TERRA BRAVA			BELLY DA BEABISA
HAGADA FIV TERRA BRAVA			VACINA DA BEABISA

ANCP

MGTe	MP120	DP210	DP450	DPE365	DAOL	DACAB	DSTAY	D3P	DPN
30.20	3.79	18.63	36.47	1.29	4.53	0.42	80.55	85.88	1.97
4%	8%	3%	1%	9%	4%	11%	15%	9%	99%

PMGZ

iABCZ	PM-EM	PD-ED	PS-ED	PE-365	AOL	ACAB	STAY	IPP	PN-ED
21.35	0.35	13.90	26.54	0.585	2.86	2.72	49.59	-23.41	0.81
1	5	1	1	2	1	1	1	1	10
2%	-	0.5%	0.5%	17%	5%	2%	8%	3%	-

GENE PLUS

IQG	P120-EM	PD	PS	PES	AOL	EGS	HP/STAY	PP30	PN
24.352	-0.009	14.838	24.028	1.693	2.520	1.485	66.032	36.076	0.732
5%	60%	0.5%	1%	3%	9%	3%	11%	0.5%	95%

Sua mãe foi super-precoce iniciando sua primeira gestação aos 12 meses, com 2 partos aos 3 anos de idade e com intervalo entre partos de 388 dias.

TRIPLO

53

GOSPEL DA BEABISA

SEXO: **MACHO** · REG: **BRMG 6302** · RAÇA: **NELORE PO**

NASC.: **02/11/2024 (22 meses)** · PESO: **647** KG · PE: **37** CM

REM RICKET			REM COMPUTADOR
REM DANUT	LUCK FIV KATISPERA	X	18000 DE NAVIRAI
REM PAPRICA			765 FIV DE NAVIRAI
REM USP			TNT
05 FIV LA KATISPERA			CASSIANA DA BEABISA
8681 KATISPERA			AGULHA DA BEABISA

ANCP

MGTe	MP120	DP210	DP450	DPE365	DAOL	DACAB	DSTAY	D3P	DPN
27.58	2.01	17.74	34.45	1.65	3.61	0.55	78.17	88.95	1.56
6%	30%	4%	2%	4%	9%	8%	19%	4%	96%

PMGZ

iABCZ	PM-EM	PD-ED	PS-ED	PE-365	AOL	ACAB	STAY	IPP	PN-ED
23.87	3.81	15.08	25.02	1.230	3.07	1.97	51.01	-11.31	0.56
1	1	1	1	1	1	1	1	3	9
1%	3%	0.1%	0.5%	1%	4%	7%	6%	-	-

GENE PLUS

IQG	P120-EM	PD	PS	PES	AOL	EGS	HP/STAY	PP30	PN
31.142	3.698	18.439	25.121	1.727	2.203	0.783	78.876	34.503	0.883
2%	3%	0.1%	1%	3%	12%	18%	2%	2%	99%

Sua mãe é superior em desempenho no indice PGGL entre as 28% melhores matrizes, é super-precoce iniciando sua primeira gestação aos 14 meses, com 2 partos aos 3 anos idade e com intervalo entre partos médio de 337 dias e peso médio desmama de 284,5 kg (ajustado 240 dias)

TRIPLO

53

GUARAPERE DA BEABISA

SEXO: **MACHO** • REG: **BRMG 6329** • RAÇA: **NELORE PO**

NASC.: **07/11/2024 (21.9 meses)** • PESO: **675** KG • PE: **40** CM

REM DULLDOG				REM ARMADOR	
	REM GLADIADOR				ZAPP BEABISA
REM CARMESIN				RIENA DA BEABISA	
		REM CH LIDER	**X**	**BONECA DA BEABISA**	
REM ESPIAO007				SHERLOCK MAT.	
	REMP513H				VERTICE DA BEABISA
REM DAMADEOURO				SHURA DA BEABISA	

ANCP

MGTe	MP120	DP210	DP450	DPE365	DAOL	DACAB	DSTAY	D3P	DPN
31.55	4.72	14.79	27.94	2.10	3.12	1.06	99.14	92.20	1.04
3%	4%	8%	7%	1%	13%	2%	0.5%	1%	83%

PMGZ

iABCZ	PM-EM	PD-ED	PS-ED	PE-365	AOL	ACAB	STAY	IPP	PN-ED
29.01	4.66	11.55	20.77	1.689	2.32	2.20	65.37	-28.41	0.33
1	1	1	1	1	1	1	1	1	8
0.5%	1%	2%	2%	0.1%	10%	5%	0.5%	1%	-

GENE PLUS

IQG	P120-EM	PD	PS	PES	AOL	EGS	HP/STAY	PP30	PN
33.745	4.428	9.975	17.814	2.704	2.301	1.378	80.438	36.159	0.387
1%	1%	7%	6%	0.1%	11%	4%	2%	0.5%	74%

Superior no intra-rebanho PGGL entre os melhores da safra 2024. Sua mãe é doadora de embriões com 16 filhos, super-precoce iniciando sua primeira gestação aos 14 meses, com 4 partos aos 5 anos idade e com intervalo entre partos médio de 376 dias e peso médio desmama de 288,9 kg (ajustado 240 dias)

TRIPLO

54

GOLAM DA BEABISA

SEXO: **MACHO** · REG: **BRMG 6204** · RAÇA: **NELORE PO**

NASC.: **10/10/2024 (22.8 meses)** · PESO: **673** KG · PE: **40** CM

TRUCK DA ALO BRASIL				REM ARMADOR	
TNT	D 50 DA ALO BRASIL		X	REM EL GUAPO	BABETE DA BEABISA
GOROTEIA				REM VAICH	
5612 ALO BRASIL				D4685 DA MN	
9004 ALO BRASIL				TABUADA DA BEABISA	
6856 ALO BRASIL				IGAREIA RIO DA MATA	

ANCP

MGTe	MP120	DP210	DP450	DPE365	DAOL	DACAB	DSTAY	D3P	DPN
24.72	3.88	12.48	23.20	1.54	3.50	0.37	78.06	87.13	-0.03
10%	8%	14%	13%	5%	10%	13%	20%	6%	31%

PMGZ

iABCZ	PM-EM	PD-ED	PS-ED	PE-365	AOL	ACAB	STAY	IPP	PN-ED
18.88	2.35	3.69	9.95	0.878	1.94	3.11	60.16	-19.02	-0.46
1	2	4	3	1	2	1	1	1	1
4%	13%	-	-	6%	15%	1%	1%	7%	5%

GENE PLUS

IQG	P120-EM	PD	PS	PES	AOL	EGS	HP/STAY	PP30	PN
23.644	1.907	4.180	7.313	1.603	1.269	1.535	79.888	23.293	-0.146
6%	19%	39%	39%	4%	30%	3%	2%	95%	17%

Sua mãe foi super-precoce iniciando sua primeira gestação aos 15 meses, com 4 partos aos 5 anos de idade, com intervalo entre partos médio de 356 dias.

TRIPLO

54

GUILHERME DA BEABISA

SEXO: **MACHO** · REG: **BRMG 6366** · RAÇA: **NELORE PO**

NASC.: **22/11/2024 (21.4 meses)** · PESO: **665** KG · PE: **33.5** CM

VERNON MAT.								REM ARMADOR	
CARANDAH MAT.								ZAPP BEABISA	
ANDREZA MAT.								RIENA DA BEABISA	
CBT DA BEABISA				X				**DAGOBERTA DA BEABISA**	
5612 ALO BRASIL								REM VOKOLO	
VISEIRA DA BEABISA								ABELHA DA BEABISA	
SABATIA DA BEABISA								MAYA BONS	

ANCP

MGTe	MP120	DP210	DP450	DPE365	DAOL	DACAB	DSTAY	D3P	DPN
27.60	3.20	14.36	24.35	1.21	5.57	0.64	90.47	79.40	1.90
6%	13%	9%	12%	10%	2%	6%	5%	33%	99%

PMGZ

iABCZ	PM-EM	PD-ED	PS-ED	PE-365	AOL	ACAB	STAY	IPP	PN-ED
26.05	3.79	12.45	21.14	1.052	6.40	0.16	58.21	-22.53	1.30
1	1	1	1	1	1	5	1	1	10
0.5%	3%	1%	2%	3%	0.1%	-	2%	4%	-

GENE PLUS

IQG	P120-EM	PD	PS	PES	AOL	EGS	HP/STAY	PP30	PN
34.088	3.857	14.705	23.422	1.135	6.718	0.993	81.833	36.254	1.529
1%	2%	0.5%	2%	12%	0.1%	12%	1%	0.5%	99%

Sua mãe foi um dos destaques do Leilão Beabisa Matrizes 2026, precoce iniciando sua primeira gestação aos 16 meses, com 3 partos aos 4 anos de idade, com intervalo entre partos médio de 370 dias, e peso médio desmama de 282,1 kg (ajustado 240 dias)

TRIPLO

54

GODOY DA BEABISA

SEXO: **MACHO** · REG: **BRMG 6374** · RAÇA: **NELORE PO**

NASC.: **07/11/2024 (21.9 meses)** · PESO: **665** KG · PE: **38.5** CM

REM ARMADOR						REM ESPIAO007			
GUERREIRO DA HORA						REM GARANTIDO			
2128 TE DA HORA						REM DHISTINTA			
LA PORTE TE DA HORA				X		**EXTENSAO DA BEABISA**			
REM DANUT						5612 ALO BRASIL			
4273 DA HORA						VISEIRA DA BEABISA			
1928 DA HORA						SABATIA DA BEABISA			

ANCP

MGTe	MP120	DP210	DP450	DPE365	DAOL	DACAB	DSTAY	D3P	DPN
32.34	1.17	18.91	32.19	2.23	6.10	1.29	97.59	84.76	1.39
2%	56%	3%	3%	0.5%	1%	0.5%	2%	12%	93%

PMGZ

iABCZ	PM-EM	PD-ED	PS-ED	PE-365	AOL	ACAB	STAY	IPP	PN-ED
30.10	-1.93	16.64	31.14	1.456	7.21	3.99	65.99	-10.30	0.52
1	9	1	1	1	1	1	1	3	9
0.5%	-	0.1%	0.1%	0.5%	0.1%	0.5%	0.5%	-	-

GENE PLUS

IQG	P120-EM	PD	PS	PES	AOL	EGS	HP/STAY	PP30	PN
33.425	-0.905	15.875	27.134	1.920	6.022	1.686	79.342	34.676	0.477
1%	79%	0.5%	0.5%	2%	0.1%	2%	2%	2%	82%

Superior no intra-rebanho PGGL entre os 28% melhores da safra 2024. Sua mãe foi super-precoce tendo seu 1º parto aos 23 meses.

QUINTUPLO

55

GAVIAO DA BEABISA

SEXO: **MACHO** · REG: **BRMG 5898** · RAÇA: **NELORE PO**

NASC.: **02/08/2024 (25.1 meses)** · PESO: **703** KG · PE: **37** CM

REM RICKET		REM ARMADOR	
REM DANUT	INVENCIVEL DA HORA	ZAPP BEABISA	DADA DA BEABISA
REM PAPRICA		RIENA DA BEABISA	
RAIN		TRUCK DA ALO BRASIL	
2272 DA HORA		TALA DA BEABISA	
1811 FIV DA HORA		POCAHONTA DA BEABISA	

ANCP

MGTe	MP120	DP210	DP450	DPE365	DAOL	DACAB	DSTAY	D3P	DPN
29.58	4.46	17.61	28.45	1.43	3.73	0.34	89.22	86.15	1.06
4%	5%	4%	6%	6%	8%	14%	5%	8%	84%

PMGZ

iABCZ	PM-EM	PD-ED	PS-ED	PE-365	AOL	ACAB	STAY	IPP	PN-ED
31.77	4.18	14.64	22.29	1.170	4.61	1.47	71.82	-22.96	0.58
1	1	1	1	1	1	2	1	1	10
0.1%	2%	0.5%	2%	2%	0.5%	14%	0.1%	3%	-

GENE PLUS

IQG	P120-EM	PD	PS	PES	AOL	EGS	HP/STAY	PP30	PN
31.893	3.386	16.091	22.084	1.307	3.050	0.365	87.049	31.379	0.685
1%	4%	0.5%	2%	8%	4%	37%	0.5%	15%	94%

Sua mãe tem 2 partos aos 4 anos de idade, com intervalo entre partos médio de 358 dias, e peso médio desmama de 261,1 kg (ajustado 240 dias)

QUINTUPLO

55

GREGO DA BEABISA

SEXO: **MACHO** · REG: **BRMG 6164** · RAÇA: **NELORE PO**

NASC.: **29/09/2024 (23.2 meses)** · PESO: **697** KG · PE: **41** CM

TRUCK DA ALO BRASIL		REM ESPIAO007
TNT		REM HERMOSO FIV
GOROTEIA		REM VOTUPORANGA
D 50 DA ALO BRASIL	X	**EUDOXIA DA BEABISA**
5612 ALO BRASIL		ZAPP BEABISA
9004 ALO BRASIL		ACURACIA DA BEABISA
6856 ALO BRASIL		SALVA GUARDA I DA BEABISA

ANCP

MGTe	MP120	DP210	DP450	DPE365	DAOL	DACAB	DSTAY	D3P	DPN
31.40	4.27	15.64	30.36	1.93	3.63	0.76	93.48	95.14	1.21
3%	6%	7%	5%	2%	9%	4%	3%	0.1%	89%

PMGZ

iABCZ	PM-EM	PD-ED	PS-ED	PE-365	AOL	ACAB	STAY	IPP	PN-ED
28.52	4.02	13.67	22.15	1.725	2.86	1.13	63.68	-24.36	1.00
1	1	1	1	1	1	3	1	1	10
0.5%	2%	0.5%	2%	0.1%	5%	-	0.5%	3%	-

GENE PLUS

IQG	P120-EM	PD	PS	PES	AOL	EGS	HP/STAY	PP30	PN
32.473	3.068	14.886	22.309	2.472	2.087	0.189	89.001	30.812	1.043
1%	6%	0.5%	2%	0.5%	14%	46%	0.5%	19%	99%

Sua mãe é elite entre as 20% melhores fêmeas jovens do rebanho, super-precoce tendo seu 1º parto aos 24 meses e peso médio desmama de 241,1 kg (ajustado 240 dias)

QUINTUPLO

55

GOLEGAN DA BEABISA

SEXO: **MACHO** · REG: **BRMG 6174** · RAÇA: **NELORE PO**

NASC.: **01/10/2024 (23.1 meses)** · PESO: **665** KG · PE: **37** CM

REM DULLDOG									
REM GLADIADOR									
REM CARMESIN									
REM CH LIDER									X
REM ESPIAO007									
REMP513H									
REM DAMADEOURO									

REM VOKOLO									
QUARUP BONS									
MAYA BONS									
EMERITA DA BEABISA									
REM F22 FIV									
BELLATRIX DA BEABISA									
USHUAIA 86 DA BEABISA									

ANCP

MGTe	MP120	DP210	DP450	DPE365	DAOL	DACAB	DSTAY	D3P	DPN
28.78	3.55	15.55	31.28	1.46	4.04	0.66	96.49	73.80	1.34
5%	10%	7%	4%	6%	7%	5%	2%	58%	92%

PMGZ

iABCZ	PM-EM	PD-ED	PS-ED	PE-365	AOL	ACAB	STAY	IPP	PN-ED
26.49	1.73	12.96	24.13	1.257	4.58	4.48	55.96	-26.25	0.91
1	3	1	1	1	1	1	1	1	10
0.5%	-	0.5%	1%	1%	0.5%	0.1%	2%	2%	-

GENE PLUS

IQG	P120-EM	PD	PS	PES	AOL	EGS	HP/STAY	PP30	PN
31.458	1.490	13.801	21.135	2.001	4.774	2.039	77.153	33.909	0.976
2%	26%	1%	3%	1%	0.5%	0.5%	3%	3%	99%

Sua mãe é superior entre melhores matrizes do rebanho, super-precoce iniciando sua primeira gestação aos 14 meses, com 2 partos aos 3 anos de idade, com intervalo entre partos médio de 339 dias, e peso médio desmama de 287,4 kg (ajustado 240 dias)

QUINTUPLO

55

GODMAM DA BEABISA

SEXO: **MACHO** · REG: **BRMG 6180** · RAÇA: **NELORE PO**

NASC.: **02/10/2024 (23.1 meses)** · PESO: **666** KG · PE: **44** CM

REM ESPIAO007				VELERO MAT.	
REM GARANTIDO	DEMOLIDOR FIV DA EAO		X	CORUMBA MAT.	CARATINGA DA BEABISA
REM DHISTINTA				AKODRA MAT.	
REM USP				TRUCK DA ALO BRASIL	
6180 FIV DA EAO				AFRA DA BEABISA	
QUELA DA EAO				REENA DA BEABISA	

ANCP

MGTe	MP120	DP210	DP450	DPE365	DAOL	DACAB	DSTAY	D3P	DPN
24.27	2.55	14.44	20.95	1.64	3.15	0.93	79.77	85.33	-1.03
11%	20%	9%	17%	4%	13%	2%	17%	10%	3%

PMGZ

iABCZ	PM-EM	PD-ED	PS-ED	PE-365	AOL	ACAB	STAY	IPP	PN-ED
22.28	4.20	11.77	18.38	1.674	3.11	-0.17	49.54	-31.57	0.15
1	1	1	1	1	1	6	1	1	6
2%	2%	2%	4%	0.1%	4%	-	8%	0.5%	-

GENE PLUS

IQG	P120-EM	PD	PS	PES	AOL	EGS	HP/STAY	PP30	PN
25.227	3.632	10.446	12.215	2.416	3.301	0.289	70.751	37.984	0.330
5%	3%	5%	19%	0.5%	3%	41%	6%	0.1%	68%

Sua mãe foi super-precoce iniciando sua primeira gestação aos 14 meses, teve 3 partos aos 4 anos de idade, com intervalo entre partos médio de 346 dias.

QUINTUPLO

55

GRAVATAI DA BEABISA

SEXO: **MACHO** • REG: **BRMG 6315** • RAÇA: **NELORE PO**

NASC.: **04/11/2024 (22 meses)** • PESO: **695** KG • PE: **38** CM

REM ESPIAO007						VELERO MAT.			
REM GARANTIDO	DEMOLIDOR FIV DA EAO			X	DESIRE DA BEABISA	CORUMBA MAT.	
REM DHISTINTA						AKODRA MAT.			
REM USP						TRUCK DA ALO BRASIL			
6180 FIV DA EAO						XAMA DA BEABISA			
QUELA DA EAO						TANARINI DA BEABISA			

ANCP

MGTe	MP120	DP210	DP450	DPE365	DAOL	DACAB	DSTAY	D3P	DPN
28.19	3.30	15.22	24.70	1.74	3.51	0.90	92.76	86.55	0.07
6%	12%	7%	11%	3%	10%	3%	3%	7%	36%

PMGZ

iABCZ	PM-EM	PD-ED	PS-ED	PE-365	AOL	ACAB	STAY	IPP	PN-ED
19.88	3.44	8.68	19.20	1.778	0.59	4.45	50.49	-5.86	0.01
1	1	1	1	1	5	1	1	4	4
3%	4%	6%	4%	0.1%	-	0.1%	7%	-	-

GENE PLUS

IQG	P120-EM	PD	PS	PES	AOL	EGS	HP/STAY	PP30	PN
27.202	2.598	10.837	17.941	2.609	0.846	1.903	68.057	29.086	-0.029
3%	10%	5%	6%	0.1%	41%	1%	9%	39%	27%

Sua mãe foi super-precoce iniciando sua primeira gestação aos 15 meses, doadora de embriões com 7 filhos, teve 3 partos aos 4 anos de idade, com intervalo entre partos médio de 330 dias.

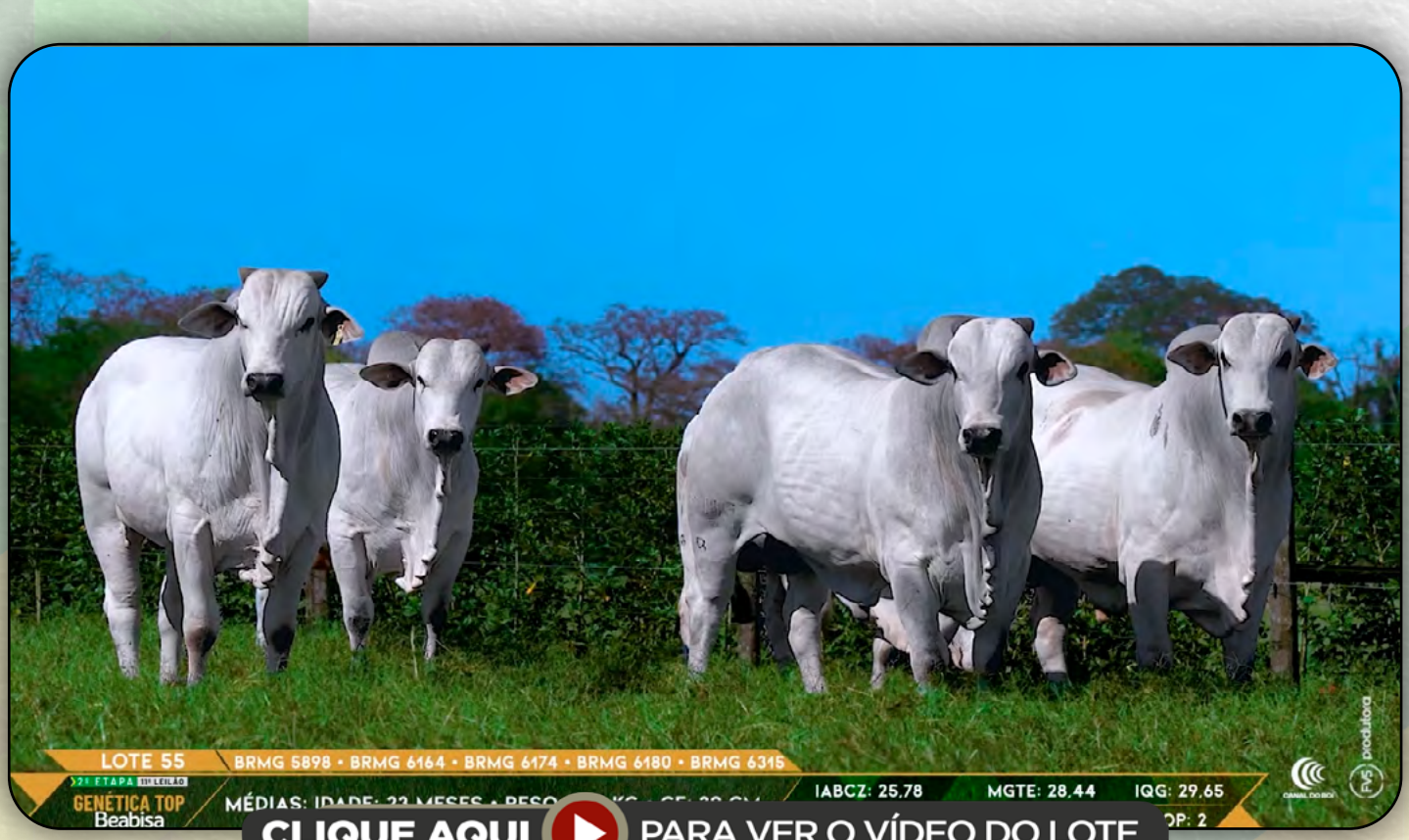

QUADRUPLO

56

GALILEU DA BEABISA

SEXO: **MACHO** · REG: **BRMG 5877** · RAÇA: **NELORE PO**

NASC.: **26/07/2024 (25.3 meses)** · PESO: **695** KG · PE: **36** CM

REM DULLDOG		MANDARIN MAT.	
REM GLADIADOR	REM CH LIDER	VELERO MAT.	CLARA DA BEABISA
REM CARMESIN		RUANDA MAT.	
REM ESPIAO007	X	TRUCK DA ALO BRASIL	
REMP513H		ZENITE DA BEABISA	
REM DAMADEOURO		RAVENNA DA BEABISA	

ANCP

MGTe	MP120	DP210	DP450	DPE365	DAOL	DACAB	DSTAY	D3P	DPN
30.21	3.66	15.96	28.80	1.56	4.97	0.60	90.04	89.53	1.58
4%	9%	6%	6%	5%	3%	7%	5%	3%	96%

PMGZ

iABCZ	PM-EM	PD-ED	PS-ED	PE-365	AOL	ACAB	STAY	IPP	PN-ED
22.02	1.54	8.46	17.33	0.730	2.69	1.73	61.90	-19.01	0.32
1	3	1	1	1	1	1	1	1	8
2%	-	7%	5%	10%	6%	10%	0.5%	7%	-

GENE PLUS

IQG	P120-EM	PD	PS	PES	AOL	EGS	HP/STAY	PP30	PN
24.548	2.146	8.958	15.309	1.174	2.392	0.805	73.099	28.369	0.471
5%	15%	10%	10%	11%	10%	17%	4%	48%	81%

Sua mãe é super-precoce iniciando sua 1⅔ gestação aos 15 meses, teve 4 partos aos 5 anos de idade com intervalo entre partos médio de 348 dias e peso médio desmama de 231,8 kg (ajustado 240 dias).

QUADRUPLO

56

GHOTAK DA BEABISA

SEXO: **MACHO** · REG: **BRMG 6092** · RAÇA: **NELORE PO**

NASC.: **13/09/2024 (23.7 meses)** · PESO: **639** KG · PE: **39** CM

REM DULLDOG								TRUCK DA ALO BRASIL	
REM GLADIADOR								VOCAL DA BEABISA	
REM CARMESIN								SULAMITA DA BEABISA	
ROLEX FIV TERRA BRAVA				X				**BONINA DA BEABISA**	
1070 DA TERRA BRAVA								REM USP	
2321 FIV DA TERRA BRAVA								TARIFA DA BEABISA	
1381 FIV DA TERRA BRAVA								POLITICA DA BEABISA	

ANCP

MGTe	MP120	DP210	DP450	DPE365	DAOL	DACAB	DSTAY	D3P	DPN
29.52	5.70	13.51	32.09	1.25	4.12	0.50	86.89	82.91	1.44
4%	2%	11%	3%	9%	6%	9%	7%	18%	94%

PMGZ

iABCZ	PM-EM	PD-ED	PS-ED	PE-365	AOL	ACAB	STAY	IPP	PN-ED
17.68	4.46	6.44	15.23	0.746	2.60	-0.09	50.23	-16.07	0.42
1	1	2	1	1	1	6	1	2	9
5%	1%	15%	9%	10%	7%	-	7%	11%	-

GENE PLUS

IQG	P120-EM	PD	PS	PES	AOL	EGS	HP/STAY	PP30	PN
22.095	3.994	3.661	9.328	0.927	1.554	0.021	73.346	30.704	0.456
8%	2%	44%	30%	19%	24%	55%	4%	20%	80%

Sua mãe foi super-precoce iniciando sua primeira gestação aos 12 meses, doadora de embriões com 35 filhos, teve 4 partos aos 5 anos de idade, com intervalo entre partos médio de 369 dias.

QUADRUPLO

56

GELIDO DA BEABISA

SEXO: **MACHO** · REG: **BRMG 6150** · RAÇA: **NELORE PO**

NASC.: **26/09/2024 (23.3 meses)** · PESO: **689** KG · PE: **38** CM

REM AGORTAN									
REM ESPIAO007									
REM CONSTELACAO									
REM HERMOSO FIV									
BACKUP									
REM VOTUPORANGA									
REM RALI									

X

REM ARMADOR									
GUERREIRO DA HORA									
2128 TE DA HORA									
ETIOPIA DA BEABISA									
TANGO DA BEABISA									
ZITA DA BEABISA									
SISI DA BEABISA									

ANCP

MGTe	MP120	DP210	DP450	DPE365	DAOL	DACAB	DSTAY	D3P	DPN
27.22	1.92	15.44	30.12	1.41	4.11	0.75	91.38	80.43	0.66
7%	32%	7%	5%	7%	6%	4%	4%	28%	65%

PMGZ

iABCZ	PM-EM	PD-ED	PS-ED	PE-365	AOL	ACAB	STAY	IPP	PN-ED
25.99	3.02	6.69	17.15	0.950	3.94	3.84	67.16	-17.96	0.27
1	1	2	1	1	1	1	1	1	7
0.5%	7%	14%	6%	4%	1%	0.5%	0.1%	8%	-

GENE PLUS

IQG	P120-EM	PD	PS	PES	AOL	EGS	HP/STAY	PP30	PN
36.190	2.584	7.898	17.157	1.341	2.777	2.481	91.862	34.234	0.369
0.5%	10%	14%	7%	7%	6%	0.1%	0.1%	3%	72%

Sua mãe foi um dos destaques do Leilão Beabisa Matrizes 2026, super-precoce iniciando sua primeira gestação aos 13 meses, e peso médio desmama de 237,6 kg (ajustado 240 dias)

QUADRUPLO

56

GRAXEIRO DA BEABISA

SEXO: **MACHO** · REG: **BRMG 6318** · RAÇA: **NELORE PO**

NASC.: **05/11/2024 (21.9 meses)** · PESO: **647** KG · PE: **35** CM

REM VOKOLO						REM TORIXOREU			
QUARUP BONS						REM ARMADOR			
MAYA BONS						REM RONDA			
ESTORIL MAT.				X		**VARIANA DA BEABISA**			
TORNADO MAT.						C8288 DA MN			
BARAVAH MAT.						POTIRA DA BEABISA			
SAIHA MAT.						HYALINA			

ANCP

MGTe	MP120	DP210	DP450	DPE365	DAOL	DACAB	DSTAY	D3P	DPN
27.86	2.78	16.14	26.81	1.23	3.96	0.23	93.61	86.83	1.21
6%	17%	6%	8%	10%	7%	19%	3%	7%	89%

PMGZ

iABCZ	PM-EM	PD-ED	PS-ED	PE-365	AOL	ACAB	STAY	IPP	PN-ED
15.36	5.58	3.57	14.22	1.010	2.91	-0.33	46.91	-7.01	-0.27
1	1	4	2	1	1	7	2	4	2
8%	0.5%	-	11%	4%	5%	-	13%	-	12%

GENE PLUS

IQG	P120-EM	PD	PS	PES	AOL	EGS	HP/STAY	PP30	PN
28.770	4.804	7.462	14.121	0.850	2.513	-0.231	82.209	29.778	-0.136
2%	0.5%	16%	13%	22%	9%	69%	1%	30%	18%

Sua mãe foi doadora de embriões com 11 filhos, super-precoce iniciando sua primeira gestação aos 14 meses, teve 6 partos aos 8 anos de idade.

QUINTUPLO

57

GENOVEZ DA BEABISA

SEXO: **MACHO** · REG: **BRMG 6249** · RAÇA: **NELORE PO**

NASC.: **25/10/2024 (22.3 meses)** · PESO: **713** KG · PE: **41** CM

REM RICKET									
REM DANUT									
REM PAPRICA									
LUCK FIV KATISPERA									
REM USP									
05 FIV LA KATISPERA									
8681 KATISPERA									

X

REM ESPIAO007									
REM HERMOSO FIV									
REM VOTUPORANGA									
ENERGIA DA BEABISA									
REM ARMADOR									
VARIANA DA BEABISA									
POTIRA DA BEABISA									

ANCP

MGTe	MP120	DP210	DP450	DPE365	DAOL	DACAB	DSTAY	D3P	DPN
27.38	2.50	15.51	28.26	2.15	4.40	0.86	78.53	87.94	-0.07
7%	21%	7%	7%	0.5%	5%	3%	19%	5%	29%

PMGZ

iABCZ	PM-EM	PD-ED	PS-ED	PE-365	AOL	ACAB	STAY	IPP	PN-ED
29.46	2.99	14.62	32.63	2.033	4.58	2.91	55.38	-23.43	0.08
1	1	1	1	1	1	1	1	1	5
0.5%	7%	0.5%	0.1%	0.1%	0.5%	2%	3%	3%	-

GENE PLUS

IQG	P120-EM	PD	PS	PES	AOL	EGS	HP/STAY	PP30	PN
45.272	3.927	18.095	31.143	3.222	3.795	1.858	90.394	31.824	0.473
0.1%	2%	0.1%	0.1%	0.1%	2%	1%	0.5%	12%	81%

Elite no intra-rebanho PGGL entre os 16% melhores da safra 2024. Sua mãe é eiite em desempenho, a quarta melhor matriz no indice PGGL do rebanho, super-precoce iniciando sua primeira gestação aos 14 meses, teve 2 partos aos 3 anos idade e com intervalo entre partos médio de 326 dias, e peso médio desmama de 288,0 kg (ajustado 240 dias)

QUINTUPLO

57

GLICON DA BEABISA

SEXO: **MACHO** · REG: **BRMG 6257** · RAÇA: **NELORE PO**

NASC.: **26/10/2024 (22.3 meses)** · PESO: **675** KG · PE: **39** CM

REM VOKOLO				REM UPONIC
QUARUP BONS				REM CALDONEGRO
MAYA BONS				REM SABEEHAH
LENDARIO FIV KATISPERA		X		**AMENA DA BEABISA**
REM USP				REM ARMADOR
05 FIV LA KATISPERA				USHUAIA 51 DA BEABISA
8681 KATISPERA				PALA DA BEABISA

ANCP

MGTe	MP120	DP210	DP450	DPE365	DAOL	DACAB	DSTAY	D3P	DPN
30.80	3.42	19.67	33.49	1.64	3.18	0.51	95.43	83.70	-0.28
3%	11%	2%	3%	4%	12%	9%	2%	15%	20%

PMGZ

iABCZ	PM-EM	PD-ED	PS-ED	PE-365	AOL	ACAB	STAY	IPP	PN-ED
16.80	-1.33	9.80	18.39	1.047	1.03	0.36	52.07	-22.05	-0.04
1	9	1	1	1	4	5	1	1	4
6%	-	4%	4%	3%	-	-	5%	4%	-

GENE PLUS

IQG	P120-EM	PD	PS	PES	AOL	EGS	HP/STAY	PP30	PN
25.950	1.536	11.114	18.347	1.797	0.403	0.764	81.161	30.545	0.263
4%	25%	4%	5%	2%	53%	19%	1%	22%	60%

Sua mãe é super-precoce iniciando sua primeira gestação aos 14 meses, teve 2 partos aos 3 anos de idade com intervalo entre partos médio de 363 dias e peso médio desmama de 270,4 kg (ajustado 240 dias).

QUINTUPLO

57

GRAFITEIRO DA BEABISA

SEXO: **MACHO** · REG: **BRMG 6312** · RAÇA: **NELORE PO**

NASC.: **04/11/2024 (22 meses)** · PESO: **667** KG · PE: **39** CM

REM DITADO									REM FUTURO FIV
REM GRINGO									TEXAS DA ALO BRASIL
REM DAKITAH									8699 ALO BRASIL
REM PASSAPORTE								X	**EMENDADA DA BEABISA**
REM ARMADOR									TRUCK DA ALO BRASIL
REM GUAIAMA									ZILA DA BEABISA
REM DHYVHA									TIGRESA DA BEABISA

ANCP

MGTe	MP120	DP210	DP450	DPE365	DAOL	DACAB	DSTAY	D3P	DPN
32.33	4.52	21.47	37.25	1.91	4.25	0.28	85.91	81.25	2.14
2%	5%	1%	1%	2%	5%	17%	8%	24%	100%

PMGZ

iABCZ	PM-EM	PD-ED	PS-ED	PE-365	AOL	ACAB	STAY	IPP	PN-ED
30.32	1.28	18.86	35.72	1.658	4.67	0.52	60.34	-20.32	1.60
1	3	1	1	1	1	4	1	1	10
0.1%	-	0.1%	0.1%	0.1%	0.5%	-	1%	6%	-

GENE PLUS

IQG	P120-EM	PD	PS	PES	AOL	EGS	HP/STAY	PP30	PN
32.903	2.610	18.489	32.423	1.708	3.578	0.455	79.248	40.409	1.853
1%	10%	0.1%	0.1%	3%	2%	32%	2%	0.1%	99%

Superior no intra-rebanho PGGL da safra 2024. Sua mãe foi super-precoce tendo seu 1º parto aos 23 meses.

QUINTUPLO

57

GRIMALDI DA BEABISA

SEXO: **MACHO** · REG: **BRMG 6323** · RAÇA: **NELORE PO**

NASC.: **07/11/2024 (21.9 meses)** · PESO: **607** KG · PE: **36** CM

REM DULLDOG									REM TORIXOREU
REM GLADIADOR									REM ARMADOR
REM CARMESIN									REM RONDA
REM CH LIDER									**VOCALISTA DA BEABISA**
REM ESPIAO007									C8288 DA MN
REMP513H									POTIRA DA BEABISA
REM DAMADEOURO									HYALINA

ANCP

MGTe	MP120	DP210	DP450	DPE365	DAOL	DACAB	DSTAY	D3P	DPN
29.52	3.31	17.73	28.97	1.30	3.59	0.36	96.08	86.66	1.02
4%	12%	4%	6%	8%	9%	13%	2%	7%	82%

PMGZ

iABCZ	PM-EM	PD-ED	PS-ED	PE-365	AOL	ACAB	STAY	IPP	PN-ED
25.84	4.02	14.10	19.65	1.072	3.27	0.32	64.73	-10.36	1.11
1	1	1	1	1	1	5	1	3	10
0.5%	2%	0.5%	3%	3%	3%	-	0.5%	-	-

GENE PLUS

IQG	P120-EM	PD	PS	PES	AOL	EGS	HP/STAY	PP30	PN
24.408	3.135	13.086	19.915	1.442	3.773	-0.378	75.276	27.850	1.292
5%	5%	2%	4%	6%	2%	75%	3%	55%	99%

Sua mãe foi doadora com 20 produtos nascidos com peso médio desmama de 279 kg (ajustado 240 dias), super precoce iniciando sua primeira gestação aos 13 meses, teve 7 partos aos 9 anos de idade com intervalo entre partos médio de 361 dias.

QUINTUPLO

57

GRISSEL DA BEABISA

SEXO: **MACHO** · REG: **BRMG 6363** · RAÇA: **NELORE PO**

NASC.: **19/11/2024 (21.5 meses)** · PESO: **693** KG · PE: **38** CM

REM ARMADOR						TUCUM DA BEABISA			
BELO J MACHADO						BUENO DA BEABISA			
XAMONIX J MACHADO						VALESKA DA BEABISA			
CALIBUR DA BEABISA				X		**ESCACIA DA BEABISA**			
SOLON DA BEABISA						QUARUP BONS			
VEDA DA BEABISA						CRISTALIA DA BEABISA			
SANA DA BEABISA						ARYANA DA BEABISA			

ANCP

MGTe	MP120	DP210	DP450	DPE365	DAOL	DACAB	DSTAY	D3P	DPN
30.36	3.59	13.84	30.10	1.54	4.12	0.77	99.15	89.50	0.74
4%	10%	10%	5%	5%	6%	4%	0.1%	3%	69%

PMGZ

iABCZ	PM-EM	PD-ED	PS-ED	PE-365	AOL	ACAB	STAY	IPP	PN-ED
30.11	0.58	13.09	26.10	1.337	5.00	4.31	63.67	-39.06	-0.13
1	5	1	1	1	1	1	1	1	3
0.5%	-	0.5%	0.5%	1%	0.1%	0.1%	0.5%	0.1%	-

GENE PLUS

IQG	P120-EM	PD	PS	PES	AOL	EGS	HP/STAY	PP30	PN
37.054	0.293	13.792	25.740	1.918	4.452	2.389	86.002	38.443	0.083
0.5%	53%	1%	0.5%	2%	0.5%	0.1%	0.5%	0.1%	39%

Elite no intra-rebanho PGGL entre os 19% melhores da safra 2024. Sua mãe foi super-precoce iniciando sua primeira gestação aos 13 meses, teve 2 partos aos 3 anos idade e com intervalo entre partos médio de 355 dias.

INDIVIDUAL

58

GARROTE DA BEABISA

SEXO: **MACHO** • REG: **BRMG 6047** • RAÇA: **NELORE PO**

NASC.: **02/09/2024 (24.1 meses)** • PESO: **825** KG • PE: **42** CM

REM DITADO				QUARUP BONS	
REM GRINGO	REM PASSAPORTE	X	ERICA DA BEABISA	ESTORIL MAT.	
REM DAKITAH				BARAVAH MAT.	
REM ARMADOR				REM GLADIADOR	
REM GUAIAMA				CARLOTA DA BEABISA	
REM DHYVHA				ZALIKA DA BEABISA	

ANCP

MGTe	MP120	DP210	DP450	DPE365	DAOL	DACAB	DSTAY	D3P	DPN
34.85	4.38	20.71	37.62	1.64	5.19	0.71	99.15	81.00	0.83
1%	5%	1%	1%	4%	2%	5%	0.1%	25%	74%

PMGZ

iABCZ	PM-EM	PD-ED	PS-ED	PE-365	AOL	ACAB	STAY	IPP	PN-ED
28.78	1.06	14.53	30.68	1.071	3.59	2.72	62.42	-28.12	0.79
1	4	1	1	1	1	1	1	1	10
0.5%	-	0.5%	0.1%	3%	2%	2%	0.5%	1%	-

GENE PLUS

IQG	P120-EM	PD	PS	PES	AOL	EGS	HP/STAY	PP30	PN
42.250	3.159	16.172	34.014	1.529	3.320	1.889	90.510	36.318	0.895
0.1%	5%	0.5%	0.1%	5%	3%	1%	0.5%	0.5%	99%

Elite no intra-rebanho PGGL entre os 6% melhores da safra 2024. Sua mãe foi doadora de embriões com 7 filhos nascidos.

INDIVIDUAL

59

GUTIER DA BEABISA

SEXO: **MACHO** · REG: **BRMG 5930** · RAÇA: **NELORE PO**

NASC.: **14/08/2024 (24.9 meses)** · PESO: **786** KG · PE: **38** CM

REM DULLDOG			REM ARMADOR		
REM GLADIADOR	REM CH LIDER	X	REM EL GUAPO	BADALADA DA BEABISA	
REM CARMESIN			REM VAICH		
REM ESPIAO007			TRUCK DA ALO BRASIL		
REMP513H			ZILA DA BEABISA		
REM DAMADEOURO			TIGRESA DA BEABISA		

ANCP

MGTe	MP120	DP210	DP450	DPE365	DAOL	DACAB	DSTAY	D3P	DPN
29.39	4.68	15.55	29.74	1.47	3.47	0.51	93.27	82.22	0.55
5%	4%	7%	5%	6%	10%	9%	3%	20%	58%

PMGZ

iABCZ	PM-EM	PD-ED	PS-ED	PE-365	AOL	ACAB	STAY	IPP	PN-ED
27.37	3.17	11.32	22.69	0.564	3.619	1.642	63.97	-31.54	0.42
1	1	1	1	2	1	2	1	1	9
0.5%	6%	2%	2%	18%	2%	11%	0.5%	0.5%	-

GENE PLUS

IQG	P120-EM	PD	PS	PES	AOL	EGS	HP/STAY	PP30	PN
34.043	3.624	13.048	23.882	0.714	3.421	1.269	79.204	37.010	0.338
1%	3%	2%	1%	28%	3%	6%	2%	0.5%	68%

Gutier é superior em avaliação genética no intra-rebanho PGGL da Beabisa. Sua mãe é doadora de embriões com 14 filhos nascidos e aos 6 anos teve 4 partos naturais.

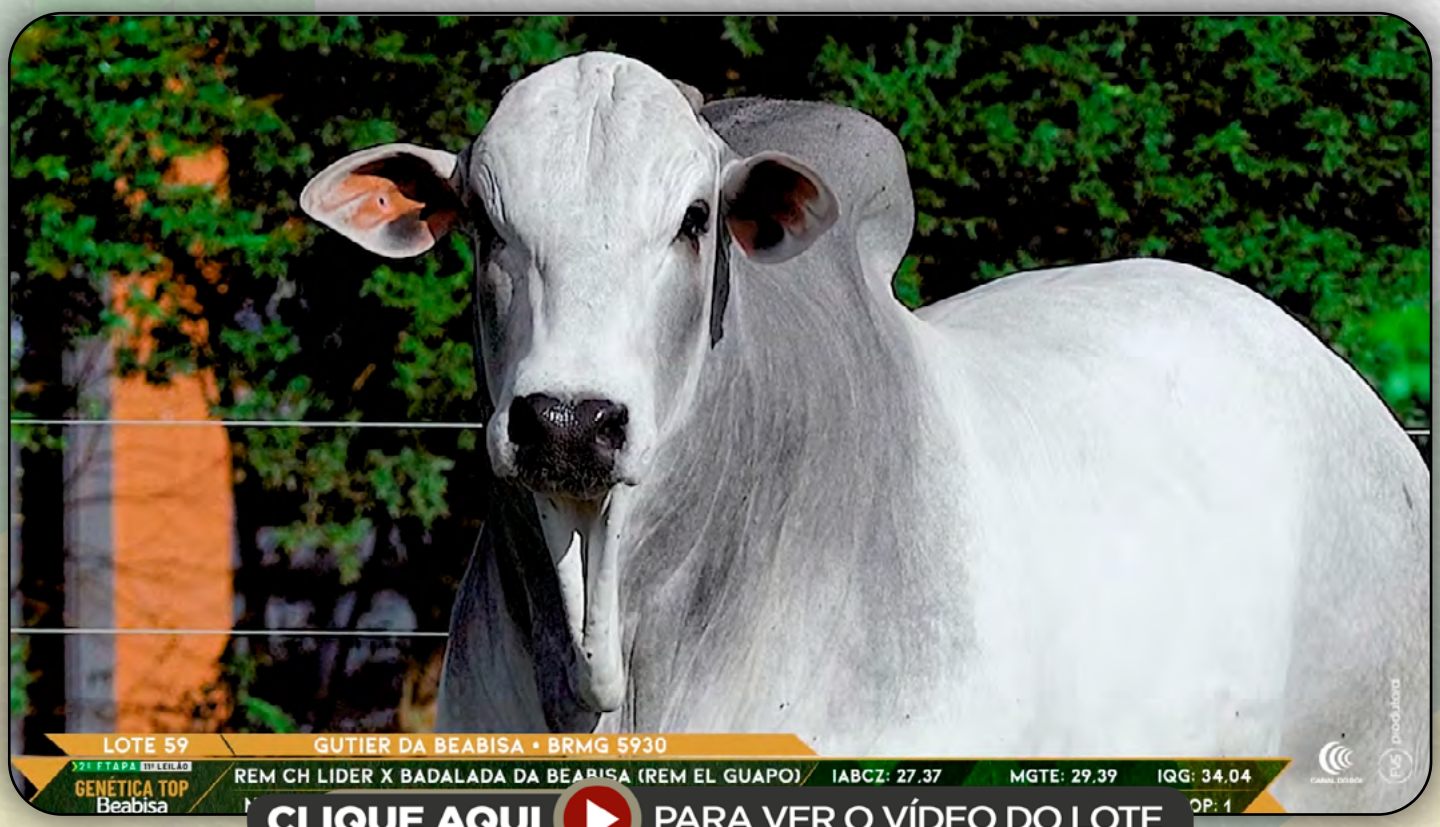

REGULAMENTO DO LEILÃO

O presente regulamento estabelecerá as normas que serão observadas durante o leilão. sendo que seu cumprimento será obrigatório a todos aqueles que. na condição de convidados. participantes e/ou promotores do evento. quiserem promover a aquisição ou venda de animal(is) ou produto(s) agrobusiness. ou como mero espectador.

1. DEFINIÇÕES

1.1 Considera-se LEILÃO o evento que visa a comercialização de animal(is) e/ou produto(s). pela melhor oferta de valores. efetuada de forma aberta e aceita por um leiloeiro.

1.2 Considera-se EMPRESA LEILOEIRA a empresa responsável pela organização e coordenação do leilão. O presente leilão será coordenado e organizado pela Central Leiloes Ltda.

1.3 Considera-se LEILOEIRO a pessoa inscrita no Sindicato Nacional dos Leiloeiros Rurais. detentor de fé-pública. e que será responsável pela recepção das propostas de ofertas aos lotes comercializados. bem como pela batida do martelo e concretização do negócio.

1.4 Considera-se PROMOTOR DO EVENTO a(s) pessoa(s). física(s) ou jurídica(s). que for(em) responsável(is) pela promoção do evento e arregimentação do(s) animal(is) ou produto(s) para serem comercializados no leilão.

1.5 Considera-se CONVIDADO a pessoa. física ou jurídica. que for proprietária de animal(is) ou produto(s) que será(ao) comercializado(s) no leilão. Ao convidado também será permitida a realização de compras no leilão.

1.6 Considera-se PARTICIPANTE todo aquele que comparecer no leilão e que tenha interesse na compra de animal(is) ou produto(s) comercializado(s) no evento. ou como mero espectador.

1.7 Considera-se COMISSÃO DE COMPRA a comissão paga pelo comprador do(s) animal(is) / produto(s) à EMPRESA LEILOEIRA. que será anunciada pelo leiloeiro no início do leilão. cujo percentual incidirá sobre o valor total de cada lote apregoado.

1.8 Considera-se COMISSÃO DE VENDA a comissão paga pelo proprietário do(s) animal(is) / produto(s) ao PROMOTOR DO EVENTO / EMPRESA LEILOEIRA.

1.9 Considera-se PRODUTO tudo que não seja semovente e que possa ser comercializado em leilão. tais como: embrião. sêmen. etc.

1.10 Considera-se LANCE DE DEFESA o lance ofertado pelo próprio proprietário do animal(is) ou produto(s). quando não alcançado o preço esperado por este junto ao leilão. Nesta hipótese. o proprietário será responsável pelo pagamento das comissões de compra e venda acima previstas.

1.11 Considera-se LOTE o grupo de animais ou o animal individualmente e/ou de produtos a serem colocados à venda através de leilão. devidamente identificado no catálogo.

2. CADASTRO:

2.1 Todo aquele que pretenda apresentar lance no leilão deverá estar previamente cadastrado junto à Central Leiloes Ltda. podendo encaminhar tal solicitação à empresa leiloeira com antecedência. para fins de análise e aprovação prévia dos cadastros. Nesta hipótese. o pedido de cadastramento importará em autorização automática à empresa leiloeira de consulta de informações do solicitante junto ao SERASA ou outros órgãos de proteção ao crédito.

2.2 A Central Leiloes Ltda disponibilizará aos convidados e participantes um escritório no local do evento. podendo o cadastro ser efetuado neste local. Nesta hipótese. toda compra efetuada pelo convidado ou participante ficará condicionada à posterior aprovação do cadastro. bem como aceitação pelo VENDEDOR.

2.3 A presença dos convidados ou participantes no recinto do leilão importará em imediata autorização à Central Leiloes Ltda em promover consultas sobre os mesmos junto ao SERASA ou outros órgãos de proteção ao crédito.

2.4 Os empregados da Central Leiloes Ltda não estão autorizados a avalizar ou endossar qualquer comprador junto ao leilão.

2.5 A existência de cadastro não dispensará a necessidade de apresentação de avalista. caso seja solicitado pelo VENDEDOR ou pela Central Leiloes Ltda.

2.6 Será permitida a compra de animal(is) / produto(s) mediante procuração por Instrumento Público. a qual deverá ser específica para aquele evento e deverá conter o valor máximo autorizado pelo outorgante e desde que este possua cadastro aprovado junto à Central Leiloes Ltda. que permanecerá com referida procuração.

2.7 A Central Leiloes Ltda atua como intermediária das transações. sendo responsável pela organização e coordenação do evento. não se responsabilizando pelo inadimplemento do comprador. seja em relação ao valor do(s) produto(s) / animal(is) adquirido(s). seja em relação às comissões de venda. Portanto. cabe ao vendedor manifestar-se sobre o cadastro do comprador antes da assinatura do contrato de compra e venda. bem como exigir a assinatura de avalista antes da formalização deste contrato.

3. DO LEILOEIRO:

3.1 O leilão será realizado por um LEILOEIRO RURAL. devidamente inscrito nos órgãos próprios. sendo que a venda considerará efetuada com a batida do martelo. momento em que as partes. compradores e vendedores. estarão obrigados ao cumprimento do negócio fechado. exceto na hipótese de não aprovação do cadastro do comprador. na forma do item 02 supra.

3.2 Poderá o leiloeiro. durante o leilão. promover as alterações das presentes normas. estabelecer outras regras. alterar as disposições do catálogo. de lotes ou condições de pagamento. instituir preços mínimos. sem direito de reclamação ou indenização por parte dos convidados ou participantes.

4. DISPOSIÇÕES ESPECÍFICAS PARA LEILÃO DE PRENHEZES:

4.1 Salvo estipulação em contrário. nos casos de livre acasalamento ou embrião a ser coletado. a primeira parcela será considerada como sinal de negócio e devidas no ato. As demais parcelas somente poderão ser exigidas do(s) COMPRADOR(es) após o recebimento ou a retirada da(s) prenhez(es) confirmada(s). Caso o VENDEDOR tenha recebido antecipadamente alguma parcela e a prenhez não consiga se realizar o VENDEDOR restituirá ao(s) COMPRADOR(es) o valor recebido.

4.2. PRENHEZES RECEPTORAS:

4.2.1. O VENDEDOR se responsabiliza em apresentar a(s) receptora(s) em perfeitas condições físicas. com boa habilidade maternal. a fim de bem criar o embrião.

4.2.2. O COMPRADOR. por sua vez. se compromete a mantê-la(s) sob as mesmas condições de manejo e trato. a fim de não prejudicar o desenvolvimento do embrião adquirido.

4.2.3. O COMPRADOR deverá comunicar imediatamente o VENDEDOR em caso de óbito da receptora e/ou da "cria". bem como de qualquer intercorrência que venha a surgir durante o período gestacional.

4.3. EMBRIÕES A SEREM COLETADOS:

4.3.1. É de responsabilidade de VENDEDOR a coleta e transferência do referido acasalamento. tendo o prazo máximo de 90 dias para a entrega da receptora prenhe. a contar da data da assinatura do presente Contrato. findo o qual poderá o COMPRADOR optar. em comum acordo com o VENDEDOR. escolher outro acasalamento já realizado. de igual importância e valor.

4.4. LIVRES ACASALAMENTOS:

4.4.1. O VENDEDOR oferece a doadora para ser acasalada com o touro da escolha do COMPRADOR. ficando a mesma na propriedade do titular.

4.4.2. O COMPRADOR tem o prazo máximo de 30 dias para enviar o sêmen do reprodutor escolhido. ou autorizar o proprietário da doadora a acasalá-la segundo seu critério.

4.4.3. Todas as despesas provenientes do transporte e aquisição de sêmen que porventura possam ocorrer. serão de inteira responsabilidade do COMPRADOR.

4.4.4. Do acasalamento em questão o COMPRADOR terá direito a apenas uma prenhez proveniente da lavagem. salvo disposição em contrário e acordado entre as partes. Terá também direito a optar se tal prenhez será sexada de MACHO ou FÊMEA.

4.4.5. O VENDEDOR garante ao COMPRADOR que a prenhez adquirida venha a nascer com saúde. com garantia de receber RGN (registro geral de nascimento) e RGD (registro geral definitivo).

4.4.6. Caso o produto nascido não preencha os requisitos mencionados no item anterior. deverá o VENDEDOR substituir o produto. caso não possua o mesmo acasalamento. de comum acordo com o COMPRADOR. substituí-lo por outro já nascido de igual categoria e valor.

4.5 A(s) prenhez(es) será(ão) entregue(s) por malha viária. podendo ainda o COMPRADOR retirá-la da propriedade de origem. sob sua conta e responsabilidade.

5. DISPOSIÇÕES ESPECÍFICAS PARA LEILÃO DE SÊMEN:

5.1. O VENDEDOR responde pela qualidade do sêmen de animal de sua propriedade posto a venda.

CONTINUA NA PRÓXIMA PÁGINA...

CONTINUAÇÃO DA PÁGINA ANTERIOR...

6. DISPOSIÇÕES GERAIS PARA TODOS OS LEILÕES:

6.1. O leiloeiro apregoará. no início de cada lote. o valor do lance que. multiplicado pelo número de parcelas determinadas. formará o preço total de venda e compra do(s) animal(is)/produto(s). Também será informada a condição de cada venda. data de vencimento das parcelas. condições gerais do(s) produto(s) ou a(s) condição(ões) física(s) do(s) animal(is) referentes a cada lote.

6.2. Os leilões referentes à gado de elite. embrião e sêmen serão realizados com CLÁUSULA DE RESERVA DE DOMÍNIO. que abrangerá inclusive as "crias" advindas destes. conforme disposto no artigo 95 do Código Civil.

6.3. Excetuando o disposto no item 2. deste Regulamento (aprovação de cadastro). as vendas efetuadas durante o leilão são irretratáveis e irrevogáveis. obrigando comprador e vendedor ao seu cumprimento. por si e por seus herdeiros ou sucessores.

6.4. Ainda que existente índice deflacionário divulgado pelo Governo Federal. os preços estabelecidos no leilão não serão alterados.

6.5. Caberá ao comprador o pagamento do ICMS e ao vendedor o recolhimento do mesmo. referente ao lote adquirido. devendo o segundo informar a Central Lei loes Ltda o número de inscrição junto à Receita Estadual.

6.6. A participação no leilão de qualquer pessoa. seja comprador ou vendedor. implicará na presunção de aceitação de todas as normas previstas neste Regulamento. e. face disponibilização deste Regulamento a todos que se encontram presentes no recinto do leilão através do catálogo. não poderá alegar desconhecimento para eximir de seu cumprimento.

6.7. Compradores domiciliados fora do país deverão informar-se no escritório sobre as condições que regem a compra e venda. que no caso presente somente se operará com o pagamento à vista. em moeda corrente do país. no ato do negócio.

6.8. Salvo estabelecido de forma diversa. por escrito. antes do leilão. o comprador será responsável pelo pagamento da comissão de compra. a qual recai sobre o valor do lote no momento da batida do martelo. em favor da EMPRESA LEILOEIRA. cujo percentual será divulgado pelo leiloeiro no início do evento.

6.9. Salvo estabelecido de forma diversa. por escrito. antes do leilão. o vendedor será responsável pelo pagamento da comissão de venda. a qual recai sobre o valor do lote no momento da batida do martelo. em favor do PROMOTOR DO EVENTO / EMPRESA LEILOEIRA. cujo percentual foi acordado anteriormente entre as partes.

6.10. As taxas do leilão. assim como as comissões. para comprador e vendedor. são irrevogáveis e irretratáveis. No caso da não concretização do negócio após o remate. a parte responsável pelo cancelamento do negócio arcará com as mesmas em sua totalidade.

6.11. EM caso de pagamento à vista das parcelas de compra. o desconto poderá ser concedido pelo vendedor. mas tal desconto não recairá sobre as comissões em favor da Leiloeira.

6.12. No lance de defesa. conforme definição do item 1.10 deste regulamento. o proprietário do animal será responsável pelo pagamento da comissão de compra e venda em favor do PROMOTOR DO EVENTO / EMPRESA LEILOEIRA. sobre o valor do lote no momento da batida do martelo.

6.13. Não serão aceitos pagamentos das parcelas vencíveis no ato da compra com cheques de terceiros.

6.14. Todos os pagamentos efetuados em cheque somente serão considerados quitados com a respectiva compensação.

6.15. As GTAS (Guias de Trânsito dos Animais) serão emitidas exclusivamente em nome do comprador e não poderão ser transferidas a terceiros.

6.16. Os catálogos do leilão são de responsabilidade dos vendedores. não sendo a Central Leiloes Ltda responsável por eventuais erros constantes nestes. os quais inclusive poderão ser retificados pelo leiloeiro.

6.17. Quando da batida do martelo os lances forem simultâneos entre dois compradores. o leiloeiro pedirá o retorno do animal à pista e reiniciará a venda dos mesmos. a partir do lance em questão. para o desempate.

6.18. Serão de exclusiva responsabilidade do VENDEDOR o(s) animal(is) colocado(s) a leilão estar(em) saudável(eis). com toda a documentação sanitária atualizada. bem como sua guarda. manutenção e segurança. durante o tempo em que se mantiver(em) no local do leilão. seja no estábulo. em sua propriedade. para os casos de Leilão Virtual. em transito ou enquanto estiverem sendo exibidos na pista. até o momento da batida do martelo. passando então. tais responsabilidades a serem exclusivas do COMPRADOR. não restando à Central Leilões Ltda. nenhum ônus sobre o itens mencionados. bem como. em caso de acidente e danos que. eventualmente. venha(m) a ocorres com o(s) animal(is).

6.18.1. É de responsabilidade do VENDEDOR a veracidade de todas as informações fornecidas à leiloeira referente ao(s) animal(is) e/ou produto(s) colocado(s) a leilão. Bem como. fica o VENDEDOR responsável. cível e criminalmente pela omissão de informar a empresa Leiloeira sobre qualquer intercorrência relacionadas ao(s) animal(is) e/ou produto(s) até o momento do leilão.

6.18.2. Após a batida do martelo. a venda será considerada irretratável e irrevogável. correndo a partir de então. por conta e risco do COMPRADOR. a vida e integridade física do(s) animal(is). razão pela qual. é facultado a este COMRADOR. caso opte e se responsabilize pelas despesas. contratar cobertura securitária ao(s) animal(is) arrematados.

6.18.3. A morte do(s) animal(is). com seguro ou não. anomalias físicas encontradas no animal(is) por exames radiológicos ou outros. perca de prenhes. estado do(s) animal(is) no ato da entrega pelo VENDEDOR e outros motivos não inerentes ao momento da venda) a leiloeira não se obriga nos termos deste regulamento.

6.18.4. Tanto para os leilões presenciais. bem como para os leilões virtuais. após a batida do martelo. fica facultado entre VENDEDOR e COMPRADOR decidirem o momento mais apropriado para o transporte do(s) animal(is). Porém. os riscos inerentes ao(s) animal(is) arrematados até o momento do seu transporte. correrá por conta exclusiva do COMPRADOR. não podendo o VENDEDOR ficar responsável pela vida e integridade física do(s) animal(is) até seu efetivo embarque para transporte. salvo comprovada sua exclusiva culpa.

6.19. No caso de comercialização efetuada através de canal fechado de televisão (Leilões Virtuais). o vendedor compromete-se a entregar o(s) animal(is) (independente do local de entrega). somente quando tiver em sua posse a respectiva documentação de venda. devidamente assinada pelo comprador. eximindo a Central Leiloes Ltda de qualquer responsabilidade se a presente cláusula não for cumprida.

7. DA AUTORIZAÇÃO DE USO DO NOME. IMAGEM E VOZ DOS PRESENTES AO LEILÃO:

7.1. A entrada da pessoa no recinto do leilão importará na presunção em favor da EMPRESA LEILOEIRA e do PROMOTOR DO EVENTO. sem ônus a estes. ao uso de seus NOMES. IMAGENS e SOM durante a realização do evento. bem como após a ocorrência deste para fins de divulgação do resultado final alcançado. Autorizam. também. a divulgação em periódicos e em site de todas as informações referentes ao leilão. tais como: nome do comprador. do vendedor. do animal ou produto comercializado e o valor efetivo da transação. Finalmente. fica autorizada a gravação de todas as imagens do leilão e dos participantes. bem como a transmissão ao vivo destas por canal fechado de televisão e. ainda. a divulgação de fotos em periódicos e em site próprio da EMPRESA LEILOEIRA.

8. DO CONTRATO DE COMPRA E VENDA:

8.1. Ao final da venda de cada lote a Central Leiloes Ltda promoverá a emissão do contrato de compra e venda. bem como das notas promissórias referentes ao leilão. as quais serão assinadas imediatamente pelo vendedor e comprador. As notas fiscais referentes às vendas. que deverão ser emitidas pelos vendedores. bem como a nota fiscal da comissão de compra a ser emitida pela empresa leiloeira. serão efetuadas posteriormente.

8.2. Ficam fazendo parte integrante do contrato de compra e venda todas as regras constantes neste regulamento. bem como outras que forem estabelecidas pelo leiloeiro durante o leilão.

"É proibida a reprodução em parte ou no todo".

CENTRAL
LEILÕES