

CATÁLOGO DE LOTES



EDIÇÃO
TOUROS



LEILÃO

Origens

MARCONDES

*A história preservada na
força da genética.*



SELEÇÃO
DE EXCELÊNCIA

PLATAFORMA



OFERECIMENTO



ASSESSORIA





LEILÃO

Origens

MARCONDES

24 MAIO
10h30

TRANSMISSÃO

 erural.net  @erural_br

Assista ao vivo nos nossos canais.

Comercial erural

 (16) 99742-0031

ENTREGA



Frete **Grátis***

*Consulte condições para sua região.

PAGAMENTO



Em até **30X**

(Parcelamento em 2+2+2+2+2+20)

REALIZAÇÃO



NELORE

MARCONDES

CONDIÇÕES ESPECIAIS

PARA AQUISIÇÃO DE TOUROS

2+28

PRÉ-LANCE EXCLUSIVO

Realize o **Pré-Lance Exclusivo** erural!
e adquira mais vantagens!

CONDIÇÕES DE PAGAMENTO

15% 10%

DESCONTO A VISTA

DESCONTO EM 12X



LEILÃO
Origens
MARCONDES
EDIÇÃO TOUROS



LEILÃO

Origens

MARCONDES

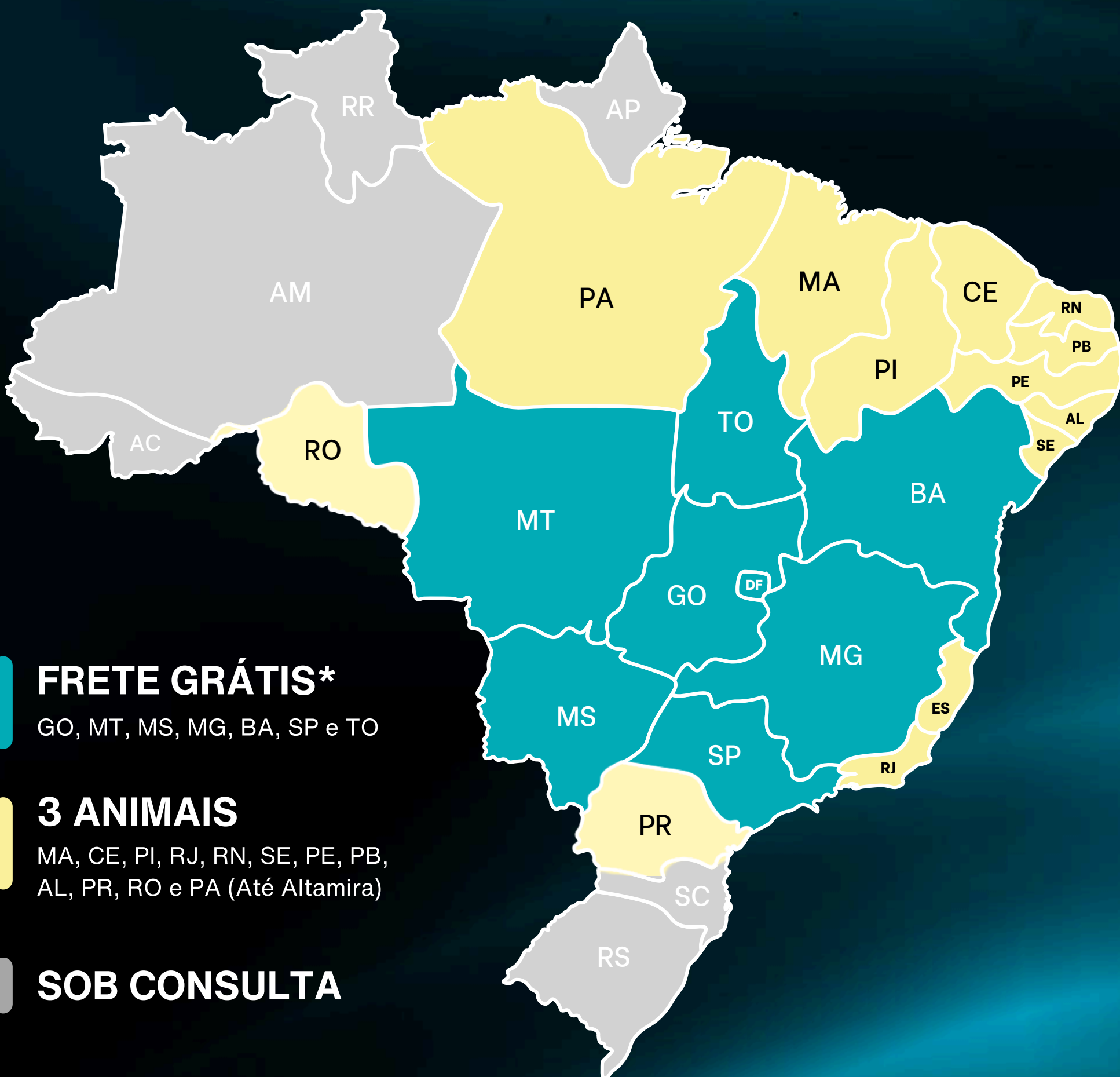

FRETE GRÁTIS*

GO, MT, MS, MG, BA, SP e TO

3 ANIMAIS

MA, CE, PI, RJ, RN, SE, PE, PB, AL, PR, RO e PA (Até Altamira)

SOB CONSULTA



Entrega somente na malha rodoviária

Condição de Pagamento

30x

Durante os 5 primeiros meses, você pagará 2 parcelas por mês. Nos 20 meses seguintes, apenas 1 parcela por mês.

(2+2+2+2+2+20)

LOTE

1

4255 FIV DA MARCONDES

MMAR 4255 • Nasc.: 17/06/2024 •

LEILÃO
Origens
MARCONDES



Assista ao vídeo

CLIQUE E DÊ O SEU PRÉ-LANCE

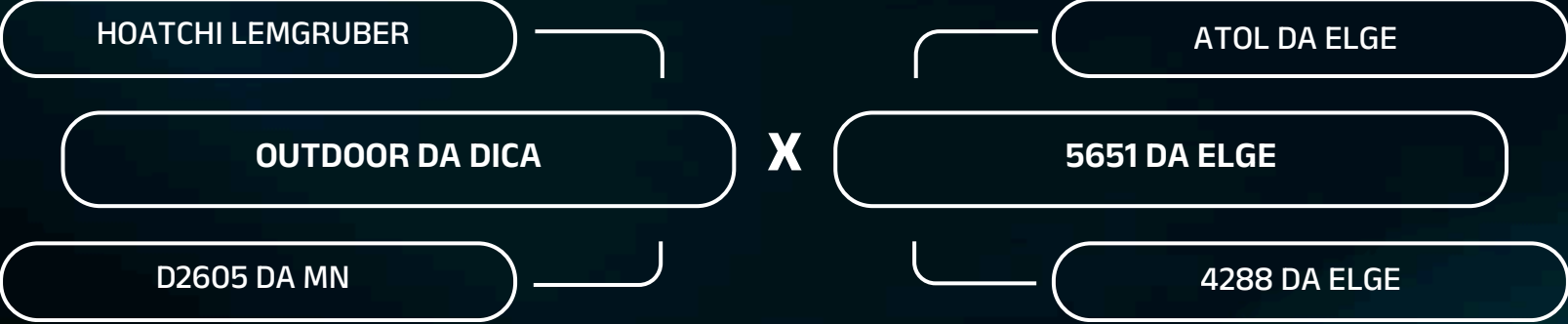

584 kg

35 cm



iABCZ	DECA	P%
12,78	2	14
DEP	ÍNDICE	TOP
PN	-0,80	1
PD	2,90	5
PS	10,24	3
PM	0,60	5
IPP	-9,61	3
STAY	52,18	1
PE365	0,407	3
AOL	0,878	4
ACAB	2,083	1



MGTe	TOP	
18,60	22	
DEP	ÍNDICE	TOP
DPN	-0,15	14
DP210	6,81	36
DP450	21,96	15
MP120	1,52	41
D3P	75,27	54
DSTAY	82,63	16
DPE365	1,03	14
DAOL	1,91	24
DACAB	0,89	3



IQG	TOP	
14,14	22	
DEP	ÍNDICE	TOP
PN	-0,60	1
GPD	4,91	25
PD	1,87	59
PMm	0,50	47
IPP	3,97	78
STAY	59,46	12
PES	0,28	51
AOL	0,74	44
EGS	0,18	41
MAR	1,39	5

LOTE

2

4257 FIV DA MARCONDES

MMAR 4257 • Nasc.: 20/06/2024 •

LEILÃO
Origens
MARCONDES



Assista ao vídeo

CLIQUE E DÊ O SEU PRÉ-LANCE

mmatos

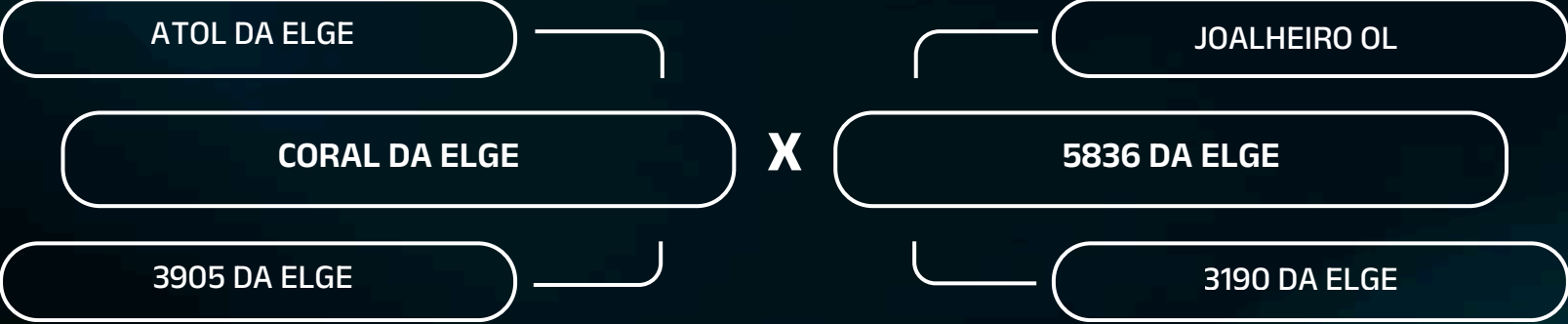

750 kg

38 cm



iABCZ	DECA	P%
23,1	1	-
DEP	ÍNDICE	TOP
PN	0,45	9
PD	6,41	2
PS	16,46	1
PM	3,73	1
IPP	-13,52	2
STAY	61,33	1
PE365	0,182	5
AOL	4,128	1
ACAB	4,339	1



MGTe	TOP	
22,51	14	
DEP	ÍNDICE	TOP
DPN	0,64	70
DP210	10,61	20
DP450	17,76	24
MP120	3,49	10
D3P	73,29	62
DSTAY	83,57	14
DPE365	0,40	35
DAOL	4,25	5
DACAB	0,98	3



IQG	TOP	
33,64	1	
DEP	ÍNDICE	TOP
PN	0,15	49
GPD	11,05	2
PD	8,37	11
PMm	2,64	9
IPP	-4,66	33
STAY	70,83	2
PES	0,78	25
AOL	3,96	1
EGS	2,23	0,1
MAR	0,01	52

LOTE

3

4305 FIV DA MARCONDES

MMAR 4305 • Nasc.: 15/08/2024 •

LEILÃO
Origens
MARCONDES

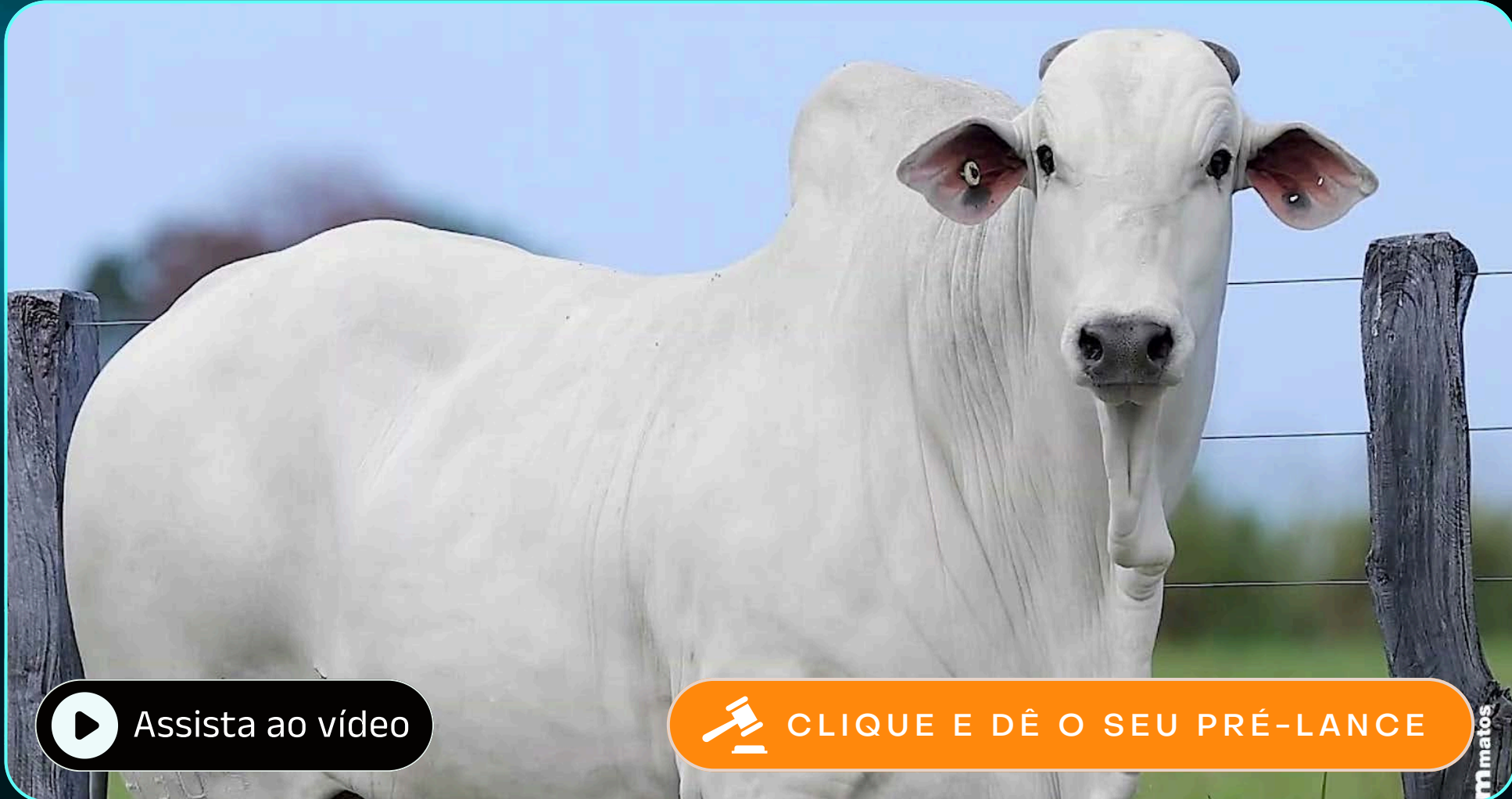

Assista ao vídeo

CLIQUE E DÊ O SEU PRÉ-LANCE

REM GARANTIDO G. ADITIVA

REM HORUS GENETICA ADITIVA

B7222 FIV DA EAO

X 3280 FIV DA MARCONDES

1371 FIV DA EAO

1283 MM DA SH

kg 754 kg

41 cm



iABCZ	DECA	P%
33,33	1	0,1
DEP	ÍNDICE	TOP
PN	0,61	10
PD	20,56	1
PS	33,96	1
PM	4,75	1
IPP	-32,05	1
STAY	56,46	1
PE365	2,072	1
AOL	5,175	1
ACAB	0,577	4



MGTe	TOP	
33,77	0,5	
DEP	ÍNDICE	TOP
DPN	1,17	94
DP210	22,11	0,5
DP450	33,66	2
MP120	4,50	5
D3P	85,08	13
DSTAY	88,68	6
DPE365	2,43	0,5
DAOL	4,31	5
DACAB	0,61	7



IQG	TOP	
36,15	0,5	
DEP	ÍNDICE	TOP
PN	0,81	98
GPD	7,70	10
PD	22,61	0,1
PMm	3,23	5
IPP	-1,89	47
STAY	66,76	4
PES	2,60	0,1
AOL	4,56	0,5
EGS	0,33	32
MAR	0,14	45

LOTE

4

4417 FIV DA MARCONDES

MMAR 4417 • Nasc.: 13/09/2024 •

LEILÃO
Origens
MARCONDES

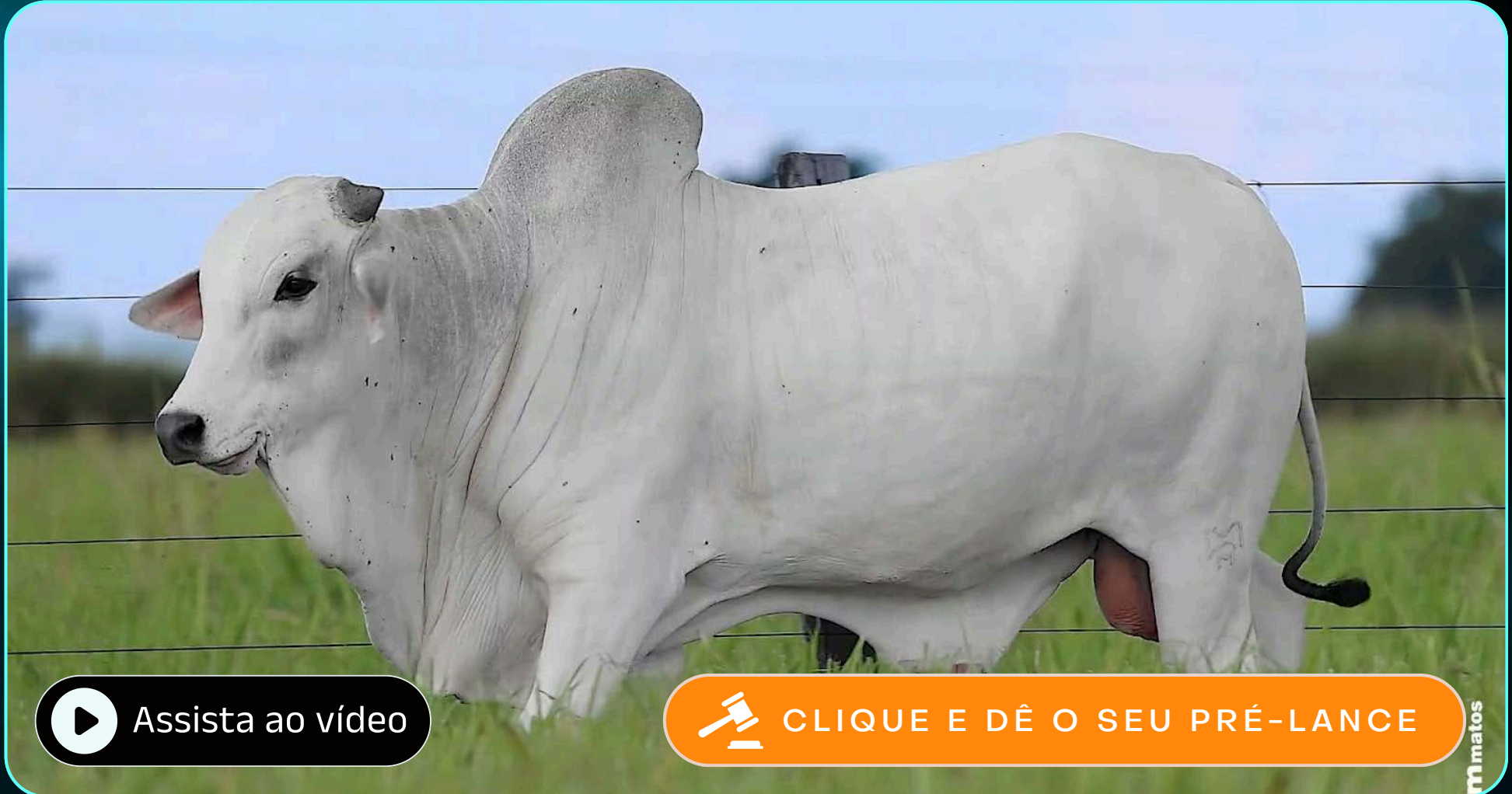

Assista ao vídeo

CLIQUE E DÊ O SEU PRÉ-LANCE

mmatos

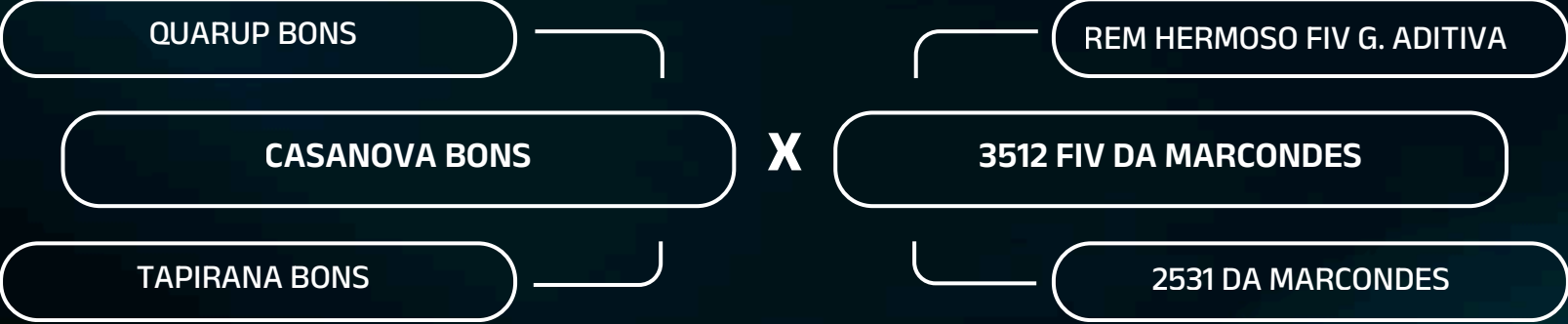

570 kg

44 cm



iABCZ	DECA	P%
27,64	1	0,5
DEP	ÍNDICE	TOP
PN	0,45	9
PD	12,32	1
PS	21,77	1
PM	3,64	1
IPP	-18,41	1
STAY	62,72	1
PE365	2,193	1
AOL	1,854	2
ACAB	2,489	1



MGTe	TOP	
30,90	1	
DEP	ÍNDICE	TOP
DPN	-0,01	22
DP210	19,74	2
DP450	30,26	5
MP120	4,15	6
D3P	79,00	37
DSTAY	87,30	7
DPE365	1,65	4
DAOL	4,12	6
DACAB	1,13	2



IQG	TOP	
28,86	2	
DEP	ÍNDICE	TOP
PN	0,18	53
GPD	5,28	23
PD	11,99	2
PMm	3,45	3
IPP	-5,12	30
STAY	67,77	3
PES	2,53	0,1
AOL	0,96	38
EGS	0,71	13
MAR	-0,33	68

LOTE

5

4258 FIV DA MARCONDES

MMAR 4258 • Nasc.: 20/06/2024 •

LEILÃO
Origens
MARCONDES



Assista ao vídeo

CLIQUE E DÊ O SEU PRÉ-LANCE

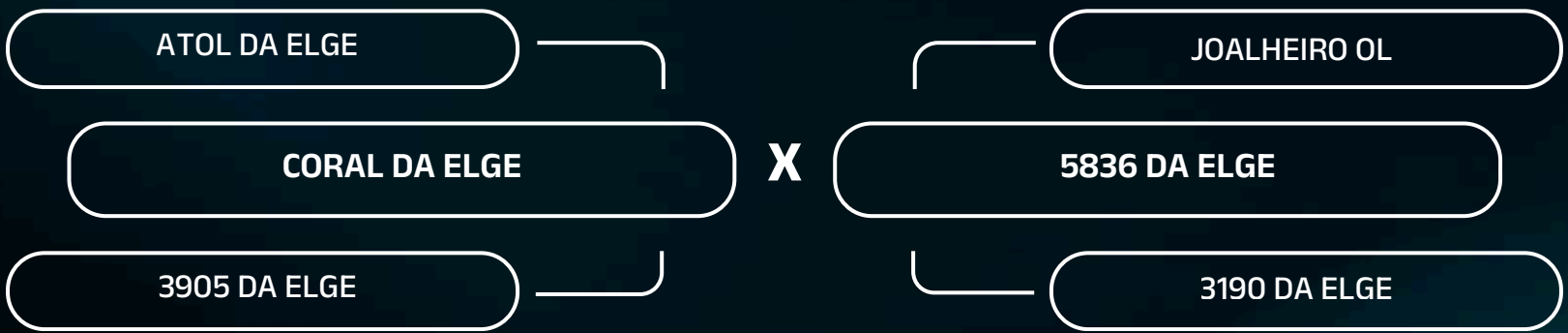

kg 676 kg

34 cm



iABCZ	DECA	P%
19,89	1	-
DEP	ÍNDICE	TOP
PN	-0,18	2
PD	4,14	4
PS	11,44	2
PM	5,60	1
IPP	-11,15	3
STAY	56,23	1
PE365	0,092	6
AOL	4,224	1
ACAB	3,436	1



MGTe	TOP	
24,14	11	
DEP	ÍNDICE	TOP
DPN	0,09	29
DP210	10,18	21
DP450	18,23	23
MP120	5,49	2
D3P	79,00	37
DSTAY	87,96	7
DPE365	0,26	43
DAOL	3,25	11
DACAB	0,55	9



IQG	TOP	
31,99	1	
DEP	ÍNDICE	TOP
PN	-0,34	6
GPD	9,07	5
PD	4,87	33
PMm	5,43	0,5
IPP	2,27	70
STAY	67,27	4
PES	0,04	64
AOL	3,88	1
EGS	1,76	0,5
MAR	0,66	22

LOTE

6

4306 FIV DA MARCONDES

MMAR 4306 • Nasc.: 15/08/2024 •

LEILÃO
Origens
MARCONDES

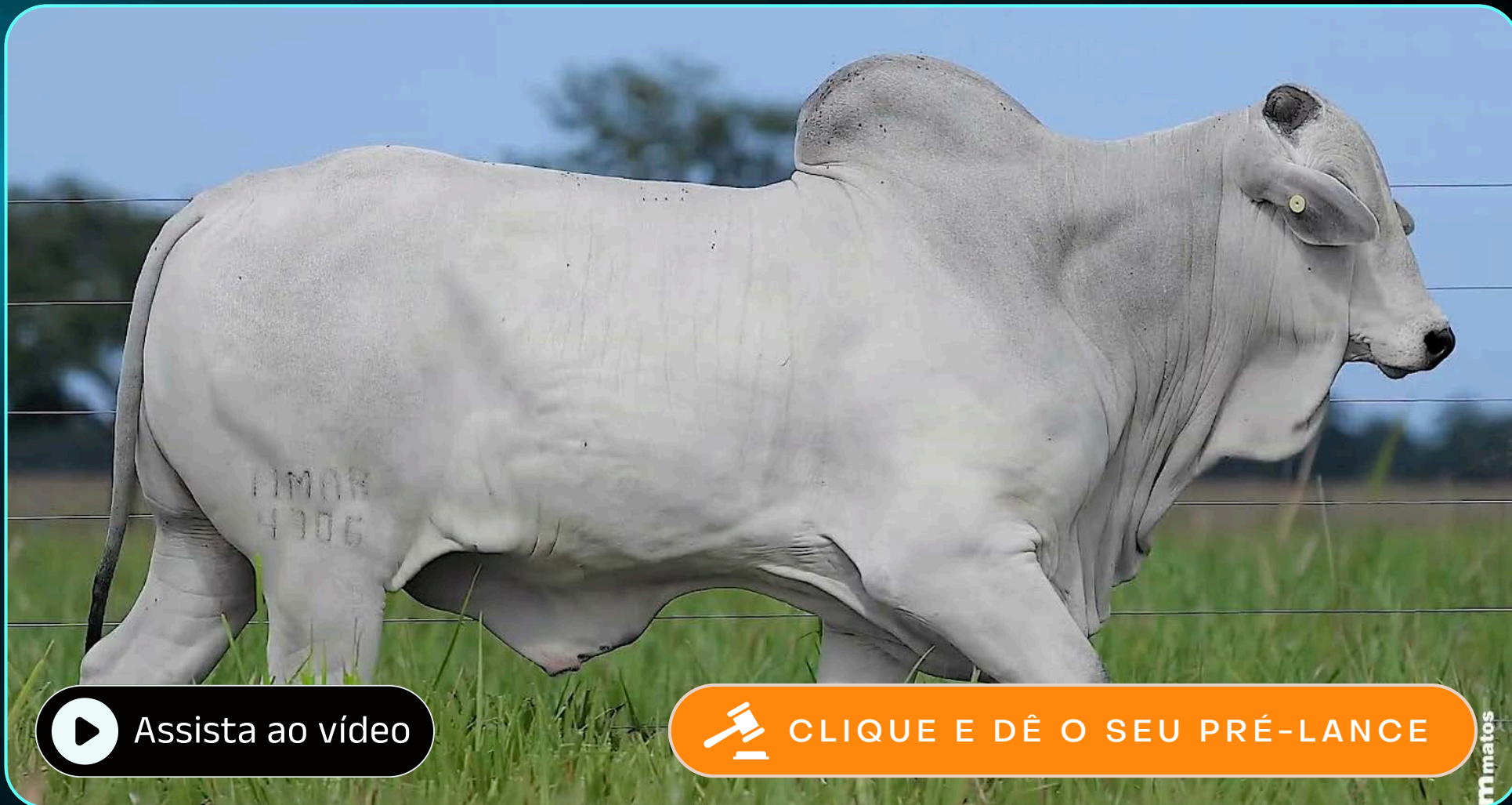

Assista ao vídeo

CLIQUE E DÊ O SEU PRÉ-LANCE

RAI DA MN

INVICTUS TE DA HORA

MAXIMO DO MORRO

3527 FIV DA MARCONDES

18 LAJA

2492 FIV DA MARCONDES

kg 664 kg

38 cm



iABCZ	DECA	P%
19,74	1	3
DEP	ÍNDICE	TOP
PN	-0,24	2
PD	10,27	1
PS	22,20	1
PM	1,97	2
IPP	-8,54	4
STAY	49,30	1
PE365	0,948	1
AOL	3,853	1
ACAB	1,594	2



MGTe	TOP	
27,18	6	
DEP	ÍNDICE	TOP
DPN	-0,09	17
DP210	13,43	11
DP450	24,76	11
MP120	3,06	14
D3P	85,23	12
DSTAY	90,75	3
DPE365	1,02	14
DAOL	4,49	4
DACAB	0,73	5



IQG	TOP	
30,85	2	
DEP	ÍNDICE	TOP
PN	-0,12	20
GPD	10,93	2
PD	9,04	9
PMm	2,05	16
IPP	5,23	83
STAY	67,64	3
PES	1,81	2
AOL	3,63	2
EGS	1,15	4
MAR	0,79	18

LOTE

7

4428 FIV DA MARCONDES

MMAR 4428 • Nasc.: 11/09/2024 •

LEILÃO
Origens
MARCONDES



Assista ao vídeo

CLIQUE E DÊ O SEU PRÉ-LANCE

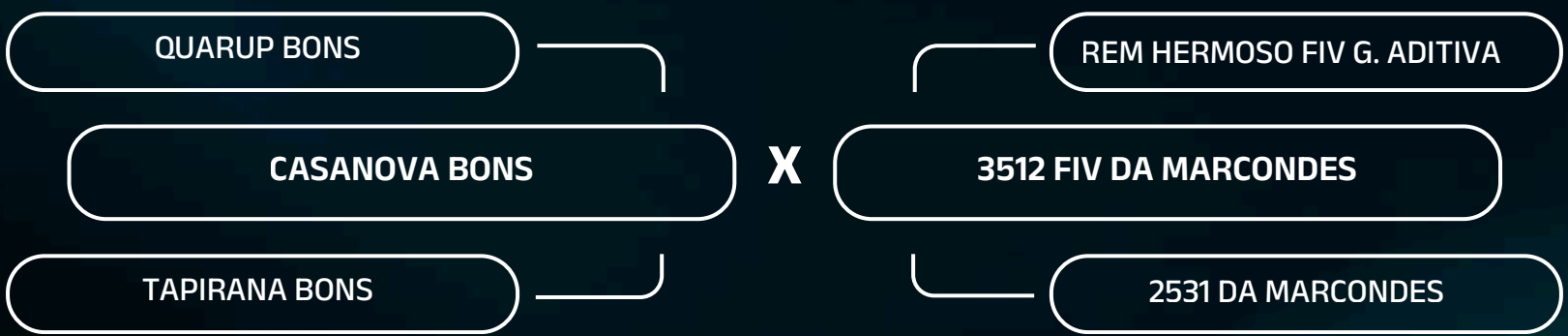

kg 652 kg

40 cm



iABCZ	DECA	P%
25,37	1	1
DEP	ÍNDICE	TOP
PN	0,30	8
PD	14,29	1
PS	26,75	1
PM	1,87	2
IPP	-23,13	1
STAY	51,49	1
PE365	2,303	1
AOL	3,310	1
ACAB	2,042	1



MGTe	TOP	
27,93	5	
DEP	ÍNDICE	TOP
DPN	0,46	57
DP210	18,78	3
DP450	27,65	7
MP120	3,11	14
D3P	73,46	61
DSTAY	83,88	13
DPE365	2,00	2
DAOL	3,87	7
DACAB	1,00	3



IQG	TOP	
29,43	2	
DEP	ÍNDICE	TOP
PN	0,14	47
GPD	6,14	17
PD	13,87	1
PMm	1,61	23
IPP	-6,60	24
STAY	69,75	2
PES	2,26	0,5
AOL	2,17	12
EGS	0,58	18
MAR	1,31	6

LOTE

8

4263 FIV DA MARCONDES

MMAR 4263 • Nasc.: 30/06/2024 •

LEILÃO
Origens
MARCONDES



ATOL DA ELGE

JOALHEIRO OL

CORAL DA ELGE

5836 DA ELGE

3905 DA ELGE

3190 DA ELGE

kg 714 kg

cm 35 cm



iABCZ	DECA	P%
23,66	1	-
DEP	ÍNDICE	TOP
PN	0,79	10
PD	9,35	1
PS	20,62	1
PM	4,01	1
IPP	-11,56	3
STAY	59,58	1
PE365	0,252	5
AOL	2,485	1
ACAB	4,380	1



MGTe	TOP	
22,51	14	
DEP	ÍNDICE	TOP
DPN	0,77	78
DP210	12,81	13
DP450	17,23	26
MP120	4,01	7
D3P	75,31	54
DSTAY	84,63	12
DPE365	0,36	37
DAOL	2,65	16
DACAB	0,75	5



IQG	TOP	
32,89	1	
DEP	ÍNDICE	TOP
PN	0,24	61
GPD	10,89	2
PD	10,58	5
PMm	4,33	1
IPP	-6,56	24
STAY	67,54	3
PES	0,52	38
AOL	2,03	15
EGS	2,14	0,1
MAR	0,26	40

LOTE

9

4322 DA MARCONDES

MMAR 4322 • Nasc.: 20/08/2024 •

LEILÃO
Origens
MARCONDES

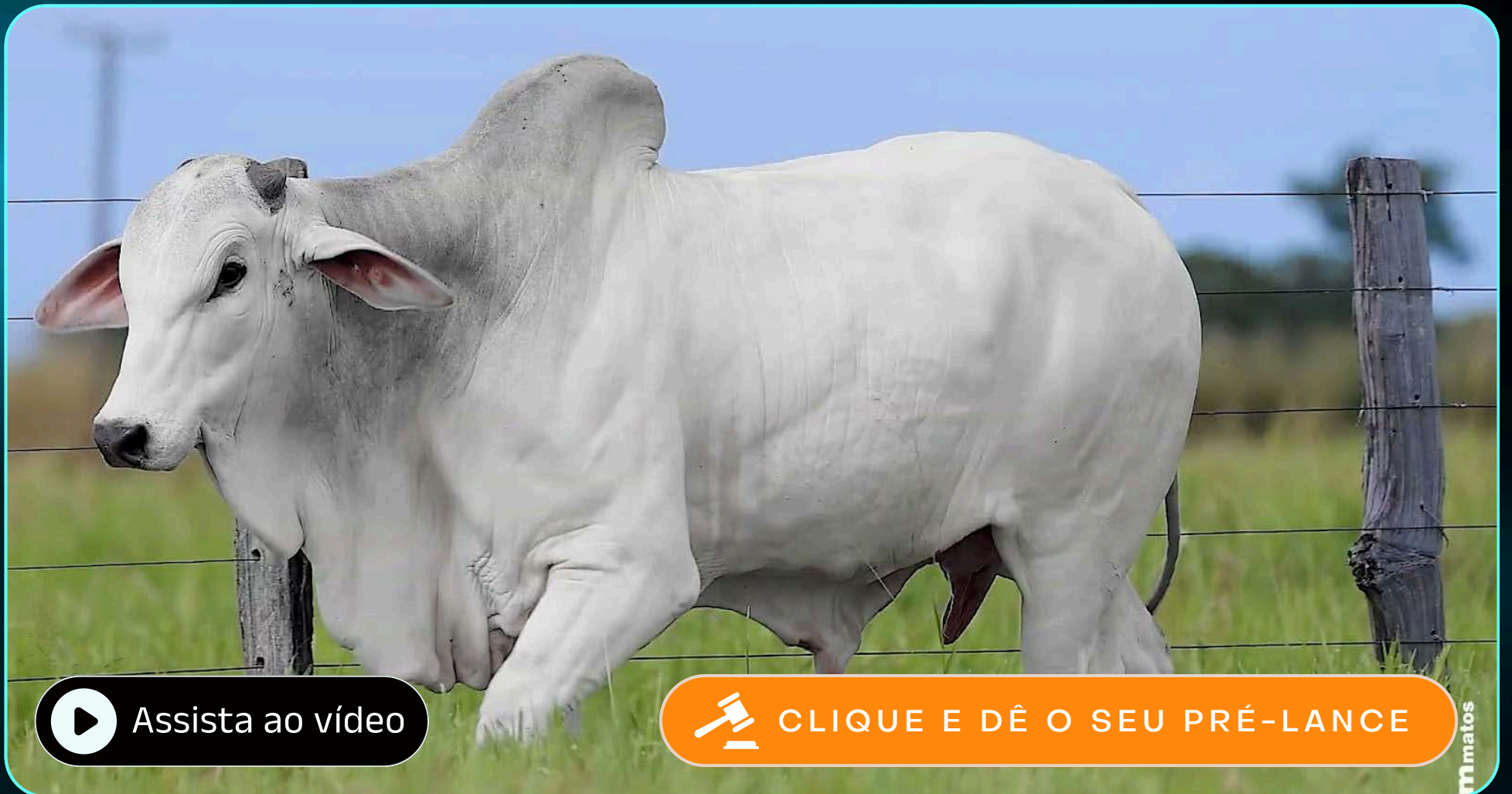

Assista ao vídeo

CLIQUE E DÊ O SEU PRÉ-LANCE

ATOL DA ELGE

JATA MAGNUM

2522 FIV DA MARCONDES

X

2783 FIV DA MARCONDES

1270 MM DA SH

1555 DA MARCONDES

kg 610 kg

38 cm



iABCZ	DECA	P%
17,92	1	5
DEP	ÍNDICE	TOP
PN	-0,97	1
PD	4,87	3
PS	16,99	1
PM	4,90	1
IPP	-8,72	4
STAY	49,70	1
PE365	0,685	2
AOL	2,435	1
ACAB	2,264	1



MGTe	TOP	
25,74	9	
DEP	ÍNDICE	TOP
DPN	-0,63	3
DP210	11,76	16
DP450	22,22	15
MP120	4,86	3
D3P	80,66	30
DSTAY	87,77	7
DPE365	0,72	23
DAOL	3,57	9
DACAB	0,65	7



IQG	TOP	
30,50	2	
DEP	ÍNDICE	TOP
PN	-0,94	0,1
GPD	7,69	10
PD	6,33	22
PMm	4,61	0,5
IPP	-11,58	8
STAY	66,66	4
PES	0,46	41
AOL	1,86	17
EGS	1,13	4
MAR	0,62	24

LOTE

10

4431 FIV DA MARCONDES

LEILÃO
Origens

MMAR 4431

Nasc.: 11/09/2024

MARCONDES



Assista ao vídeo

CLIQUE E DÊ O SEU PRÉ-LANCE

QUARUP BONS

REM HERMOSO FIV G. ADITIVA

CASANOVA BONS

3512 FIV DA MARCONDES

TAPIRANA BONS

2531 DA MARCONDES

kg 678 kg

37 cm



iABCZ	DECA	P%
27,04	1	0,5
DEP	ÍNDICE	TOP
PN	0,90	10
PD	16,06	1
PS	28,99	1
PM	3,42	1
IPP	-8,29	4
STAY	53,31	1
PE365	1,527	1
AOL	4,717	1
ACAB	2,718	1



MGTe	TOP	
31,85	1	
DEP	ÍNDICE	TOP
DPN	0,80	79
DP210	21,79	0,5
DP450	35,36	2
MP120	3,08	14
D3P	73,85	60
DSTAY	87,07	8
DPE365	1,48	6
DAOL	5,44	2
DACAB	1,06	2



IQG	TOP	
35,16	0,5	
DEP	ÍNDICE	TOP
PN	0,56	90
GPD	9,37	5
PD	17,31	0,1
PMm	3,08	5
IPP	-0,65	54
STAY	71,53	2
PES	1,56	4
AOL	4,64	0,5
EGS	1,14	4
MAR	0,91	15

LOTE

11

4266 FIV DA MARCONDES

MMAR 4266 • Nasc.: 15/07/2024 •

LEILÃO
Origens
MARCONDES



REM ESPIA0007

TRUCK DA ALO BRASIL

REM HERMOSO FIV GENETICA ADITIVA

X

3634 FIV TERRA GRANDE

REM VOTUPORANGA

BRITES MAT.

604 kg

38 cm



iABCZ	DECA	P%
26,18	1	0,5
DEP	ÍNDICE	TOP
PN	0,34	8
PD	14,77	1
PS	29,57	1
PM	3,19	1
IPP	-22,74	1
STAY	47,58	1
PE365	2,009	1
AOL	2,532	1
ACAB	4,866	1



MGTe	TOP	
32,74	0,5	
DEP	ÍNDICE	TOP
DPN	0,81	80
DP210	16,93	4
DP450	31,53	4
MP120	4,84	3
D3P	85,66	11
DSTAY	91,24	3
DPE365	2,25	0,5
DAOL	4,27	5
DACAB	1,27	1



IQG	TOP	
36,65	0,5	
DEP	ÍNDICE	TOP
PN	0,35	72
GPD	11,71	2
PD	14,26	1
PMm	2,54	10
IPP	-6,01	26
STAY	71,32	2
PES	2,82	0,1
AOL	2,03	15
EGS	1,93	0,1
MAR	1,83	2

LOTE

12

4323 FIV DA MARCONDES

MMAR 4323 • Nasc.: 19/08/2024 •

LEILÃO
Origens
MARCONDES



Assista ao vídeo

CLIQUE E DÊ O SEU PRÉ-LANCE

REM GARANTIDO G. ADITIVA

REM HERMOSO FIV G. ADITIVA

B7222 FIV DA EAO

X 3160 FIV DA MARCONDES

1371 FIV DA EAO

2557 FIV DA MARCONDES

kg 628 kg

46 cm



iABCZ DECA P%
33,96 1 0,1

DEP	ÍNDICE	TOP
PN	-0,30	1
PD	15,91	1
PS	26,76	1
PM	3,38	1
IPP	-9,00	3
STAY	65,51	1
PE365	2,911	1
AOL	4,542	1
ACAB	6,319	1



MGTe TOP
29,61 3

DEP	ÍNDICE	TOP
DPN	0,27	43
DP210	18,97	2
DP450	27,27	7
MP120	2,36	23
D3P	77,66	44
DSTAY	80,84	19
DPE365	2,98	0,5
DAOL	5,50	2
DACAB	1,21	1



IQG TOP
44,11 0,1

DEP	ÍNDICE	TOP
PN	-0,02	29
GPD	8,52	7
PD	15,44	0,5
PMm	2,82	7
IPP	9,98	95
STAY	74,30	1
PES	4,32	0,1
AOL	4,23	0,5
EGS	3,26	0,1
MAR	0,61	24

LOTE

13

4441 FIV DA MARCONDES

MMAR 4441 • Nasc.: 16/09/2024 •

LEILÃO
Origens
MARCONDES



Assista ao vídeo

CLIQUE E DÊ O SEU PRÉ-LANCE

QUARUP BONS

REM HERMOSO FIV G. ADITIVA

CASANOVA BONS

3512 FIV DA MARCONDES

TAPIRANA BONS

2531 DA MARCONDES

kg 668 kg

37 cm



iABCZ	DECA	P%
30,32	1	0,1
DEP	ÍNDICE	TOP
PN	0,14	6
PD	15,19	1
PS	28,55	1
PM	3,46	1
IPP	-17,52	1
STAY	60,15	1
PE365	1,920	1
AOL	4,616	1
ACAB	3,052	1



MGTe	TOP	
31,07	1	
DEP	ÍNDICE	TOP
DPN	0,03	25
DP210	19,33	2
DP450	29,83	5
MP120	3,33	12
D3P	75,35	54
DSTAY	89,03	5
DPE365	1,71	3
DAOL	5,63	2
DACAB	1,15	2



IQG	TOP	
38,30	0,5	
DEP	ÍNDICE	TOP
PN	0,11	44
GPD	9,75	4
PD	15,03	0,5
PMm	3,67	3
IPP	-4,98	31
STAY	71,75	2
PES	1,88	2
AOL	4,50	0,5
EGS	1,34	2
MAR	2,03	1

LOTE

14

4286 FIV DA MARCONDES

MMAR 4286 • Nasc.: 04/08/2024 •

LEILÃO
Origens
MARCONDES



Assista ao vídeo

CLIQUE E DÊ O SEU PRÉ-LANCE

JOALHEIRO OL

TENOR DA ELGE

ORNATO DA ELGE

5678 DA ELGE

3828 DA ELGE

4475 DA ELGE

kg 694 kg

36 cm



iABCZ	DECA	P%
24,35	1	-
DEP	ÍNDICE	TOP
PN	0,02	4
PD	9,54	1
PS	21,16	1
PM	3,56	1
IPP	-16,51	2
STAY	56,02	1
PE365	0,853	1
AOL	2,980	1
ACAB	5,420	1



MGTe	TOP	
23,55	12	
DEP	ÍNDICE	TOP
DPN	0,62	68
DP210	11,79	16
DP450	22,47	15
MP120	3,33	12
D3P	79,26	36
DSTAY	85,41	11
DPE365	1,39	7
DAOL	1,53	29
DACAB	1,40	1



IQG	TOP	
30,06	2	
DEP	ÍNDICE	TOP
PN	-0,16	17
GPD	8,17	8
PD	10,33	5
PMm	3,81	2
IPP	-6,32	25
STAY	58,27	14
PES	1,37	7
AOL	3,10	4
EGS	1,72	0,5
MAR	0,80	18

LOTE

15

4328 FIV DA MARCONDES

MMAR 4328 • Nasc.: 19/08/2024 •

LEILÃO
Origens
MARCONDES



Assista ao vídeo

CLIQUE E DÊ O SEU PRÉ-LANCE

REM HERMOSO FIV G. ADITIVA

HULK TE DA HORA

FALUCK DO CRISPIM

X 3208 DA MARCONDES

PARAFIA FIV FVC

BRUTA DA MARCONDES

kg 706 kg

37 cm



iABCZ	DECA	P%
28,92	1	0,5
DEP	ÍNDICE	TOP
PN	0,92	10
PD	16,39	1
PS	30,65	1
PM	1,85	2
IPP	-29,96	1
STAY	54,25	1
PE365	1,657	1
AOL	4,972	1
ACAB	2,458	1



MGTe	TOP	
30,39	2	
DEP	ÍNDICE	TOP
DPN	0,75	77
DP210	18,19	3
DP450	32,30	3
MP120	2,49	21
D3P	87,20	7
DSTAY	88,65	6
DPE365	1,88	2
DAOL	4,00	7
DACAB	1,14	2



IQG	TOP	
35,57	0,5	
DEP	ÍNDICE	TOP
PN	0,88	99
GPD	10,50	3
PD	17,13	0,1
PMm	1,36	28
IPP	-17,51	2
STAY	72,82	1
PES	2,62	0,1
AOL	4,64	0,5
EGS	0,90	8
MAR	1,11	10

LOTE

16

4450 FIV DA MARCONDES

LEILÃO
Origens

MMAR 4450 • Nasc.: 16/09/2024 •

MARCONDES

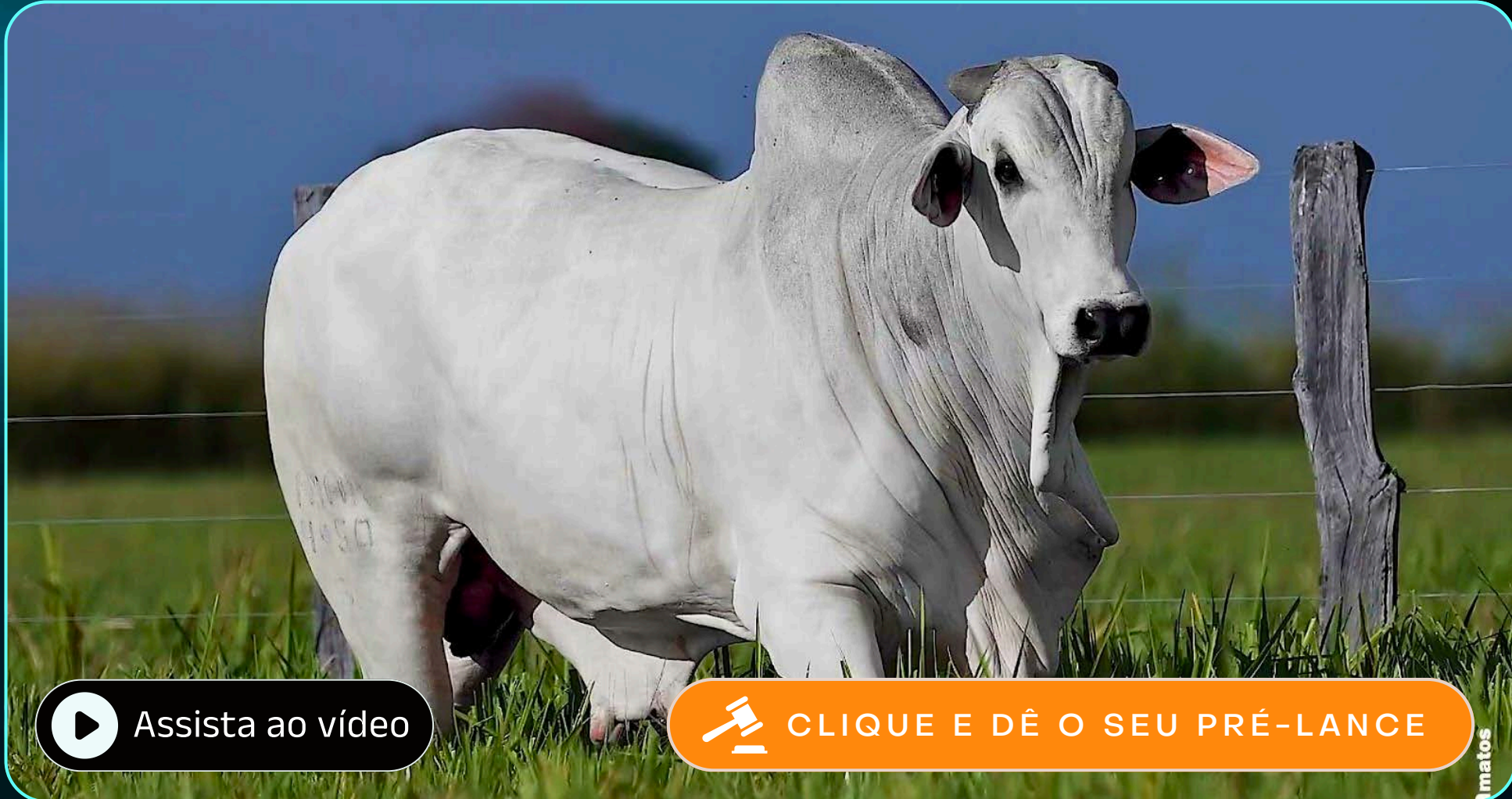

Assista ao vídeo

CLIQUE E DÊ O SEU PRÉ-LANCE

QUARUP BONS

REM GARANTIDO G. ADITIVA

A978 FIV RSAN

3368 FIV DA MARCONDES

8082 RSAN

1283 MM DA SH

kg 736 kg

41 cm



iABCZ	DECA	P%
20,48	1	3
DEP	ÍNDICE	TOP
PN	0,77	10
PD	12,63	1
PS	26,86	1
PM	1,89	2
IPP	-15,88	2
STAY	38,09	4
PE365	1,863	1
AOL	3,849	1
ACAB	4,537	1



MGTe	TOP	
28,06	5	
DEP	ÍNDICE	TOP
DPN	0,94	86
DP210	17,73	3
DP450	28,26	6
MP120	3,18	13
D3P	83,98	16
DSTAY	79,30	22
DPE365	2,01	1
DAOL	4,16	6
DACAB	0,58	8



IQG	TOP	
33,35	1	
DEP	ÍNDICE	TOP
PN	0,81	98
GPD	13,77	0,5
PD	15,34	0,5
PMm	1,94	17
IPP	-10,08	12
STAY	61,59	9
PES	2,23	0,5
AOL	3,26	3
EGS	1,36	2
MAR	-0,02	53

LOTE

17

4270 FIV DA MARCONDES

MMAR 4270 • Nasc.: 24/07/2024 •

LEILÃO
Origens
MARCONDES

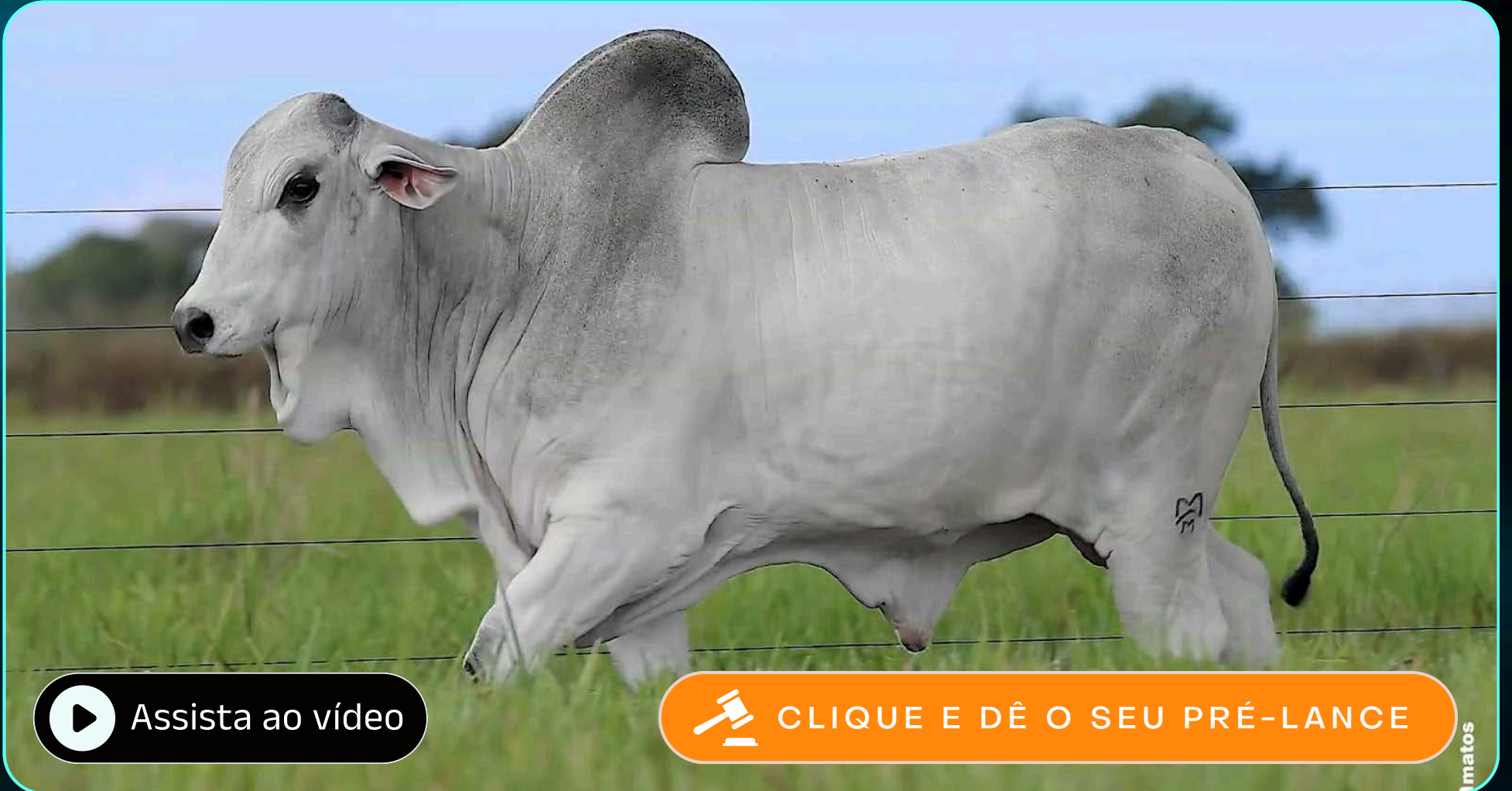

Assista ao vídeo

CLIQUE E DÊ O SEU PRÉ-LANCE

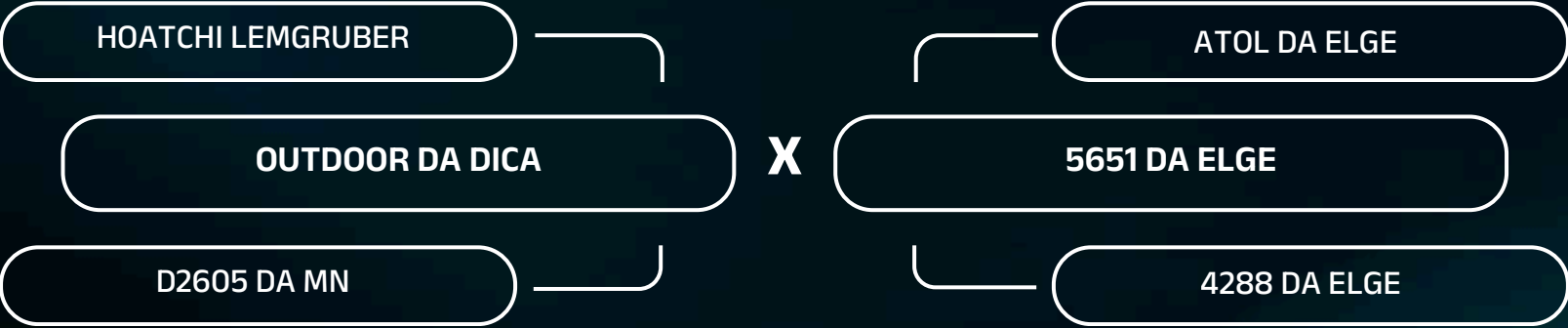

636 kg **35 cm**



iABCZ	DECA	P%
12,02	2	16
DEP	ÍNDICE	TOP
PN	0,12	5
PD	5,46	3
PS	10,89	2
PM	0,78	4
IPP	0,41	7
STAY	48,30	1
PE365	0,808	1
AOL	0,474	5
ACAB	2,447	1



MGTe	TOP	
17,86	24	
DEP	ÍNDICE	TOP
DPN	0,72	75
DP210	9,29	25
DP450	21,68	16
MP120	1,01	53
D3P	75,92	51
DSTAY	80,57	19
DPE365	1,25	9
DAOL	1,13	36
DACAB	0,46	11



IQG	TOP	
14,36	22	
DEP	ÍNDICE	TOP
PN	0,11	44
GPD	5,70	20
PD	5,22	30
PMm	0,04	58
IPP	2,00	68
STAY	58,03	15
PES	1,08	14
AOL	0,79	42
EGS	0,05	49
MAR	0,37	35

LOTE

18

4334 FIV DA MARCONDES

MMAR 4334 • Nasc.: 22/08/2024 •

LEILÃO
Origens
MARCONDES



Assista ao vídeo

CLIQUE E DÊ O SEU PRÉ-LANCE

MMatos

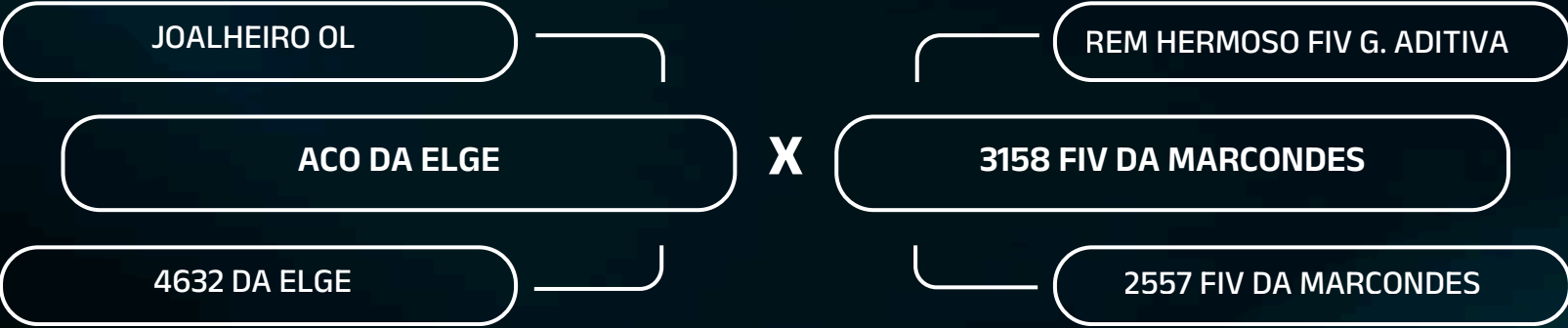

628 kg

41 cm



iABCZ	DECA	P%
21,71	1	2
DEP	ÍNDICE	TOP
PN	0,25	7
PD	7,61	1
PS	18,25	1
PM	2,58	1
IPP	0,59	7
STAY	57,01	1
PE365	1,148	1
AOL	2,810	1
ACAB	5,806	1



MGTe	TOP	
23,87	12	
DEP	ÍNDICE	TOP
DPN	0,19	37
DP210	11,83	15
DP450	21,78	16
MP120	2,52	21
D3P	72,30	65
DSTAY	85,55	10
DPE365	1,67	4
DAOL	4,06	6
DACAB	1,07	2



IQG	TOP	
34,47	0,5	
DEP	ÍNDICE	TOP
PN	0,47	84
GPD	7,34	11
PD	9,13	8
PMm	1,95	17
IPP	2,83	72
STAY	76,09	0,5
PES	2,88	0,1
AOL	2,48	9
EGS	2,59	0,1
MAR	1,22	8

LOTE

19

4452 FIV DA MARCONDES

MMAR 4452 • Nasc.: 15/09/2024 •

LEILÃO
Origens
MARCONDES



Assista ao vídeo

CLIQUE E DÊ O SEU PRÉ-LANCE

2213 DA PACAEMBU

INVENCIVEL DA HORA

C831 DA S.NICE

X 3526 FIV DA MARCONDES

B8301 DA S.NICE

2844 FIV DA MARCONDES

kg 667 kg

38 cm



iABCZ	DECA	P%
28,15	1	0,5
DEP	ÍNDICE	TOP
PN	-0,14	3
PD	9,50	1
PS	21,52	1
PM	4,78	1
IPP	-21,66	1
STAY	63,73	1
PE365	1,253	1
AOL	3,009	1
ACAB	3,793	1



MGTe	TOP	
29,68	3	
DEP	ÍNDICE	TOP
DPN	0,39	51
DP210	10,98	18
DP450	21,79	16
MP120	6,01	1
D3P	93,12	1
DSTAY	91,54	3
DPE365	1,51	5
DAOL	3,78	8
DACAB	1,15	2



IQG	TOP	
37,10	0,5	
DEP	ÍNDICE	TOP
PN	0,34	72
GPD	8,76	6
PD	9,10	9
PMm	5,13	0,5
IPP	-4,14	35
STAY	76,87	0,5
PES	1,32	8
AOL	2,72	6
EGS	1,65	0,5
MAR	1,02	12

LOTE

20

4279 FIV DA MARCONDES

MMAR 4279 • Nasc.: 28/07/2024 •

LEILÃO
Origens
MARCONDES

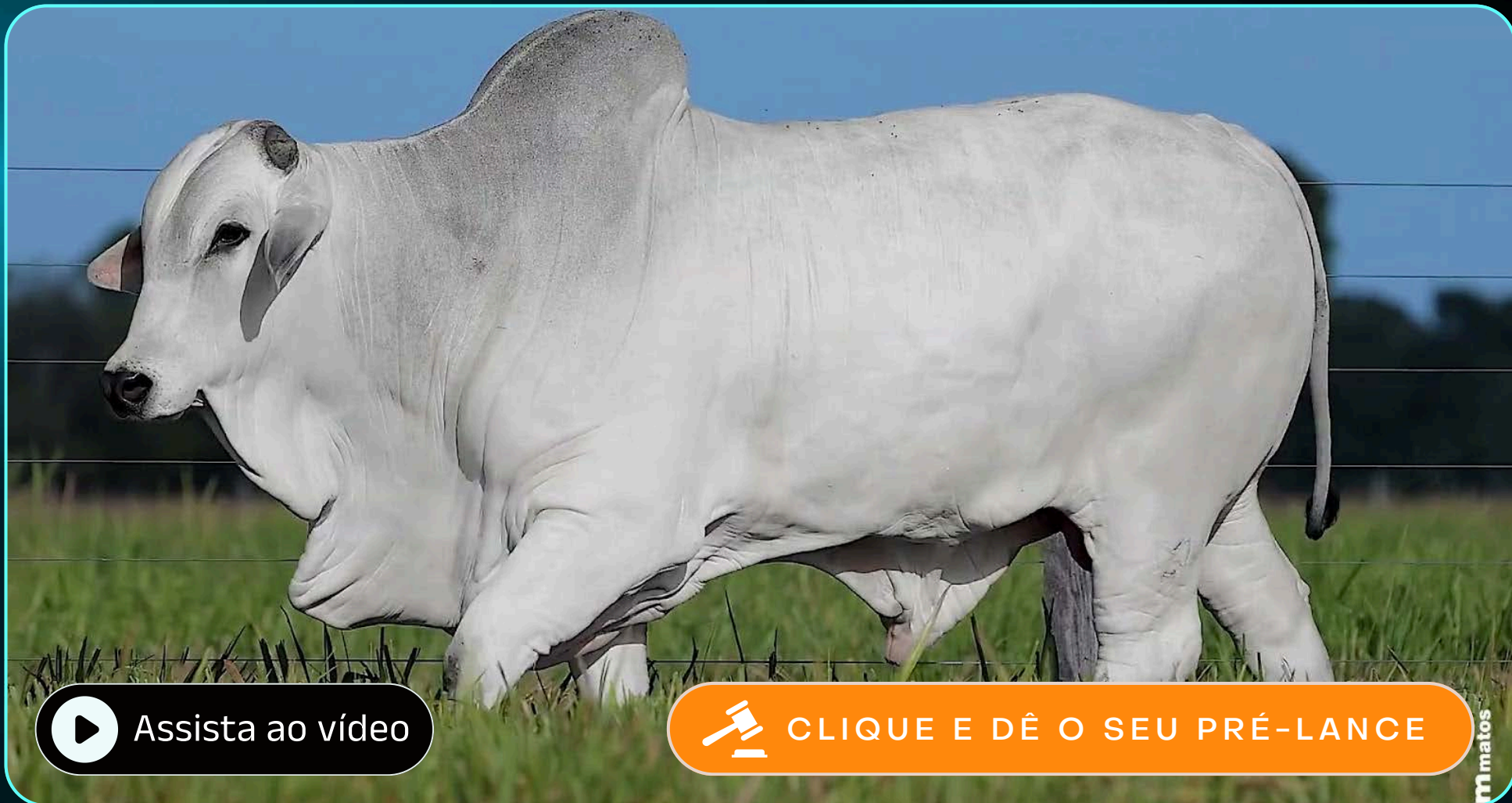

Assista ao vídeo

CLIQUE E DÊ O SEU PRÉ-LANCE

QUARUP BONS

REM HERMOSO FIV G. ADITIVA

CASANOVA BONS

X

3512 FIV DA MARCONDES

TAPIRANA BONS

2531 DA MARCONDES

kg 768 kg

40 cm



iABCZ DECA P%
29,54 1 0,5

DEP	ÍNDICE	TOP
PN	1,14	10
PD	20,30	1
PS	35,38	1
PM	4,57	1
IPP	-23,87	1
STAY	46,45	2
PE365	1,938	1
AOL	4,939	1
ACAB	1,318	2



MGTe TOP
34,47 0,1

DEP	ÍNDICE	TOP
DPN	0,96	87
DP210	24,32	0,1
DP450	38,21	0,5
MP120	5,12	3
D3P	75,54	53
DSTAY	82,44	16
DPE365	1,78	3
DAOL	4,97	3
DACAB	1,02	2



IQG TOP
35,61 0,5

DEP	ÍNDICE	TOP
PN	0,83	99
GPD	10,61	3
PD	21,04	0,1
PMm	3,80	2
IPP	-1,14	51
STAY	68,94	3
PES	1,80	2
AOL	3,68	2
EGS	0,63	16
MAR	-0,08	56

LOTE

21

4344 FIV DA MARCONDES

MMAR 4344 • Nasc.: 25/08/2024 •

LEILÃO
Origens
MARCONDES



REM HERMOSO FIV G. ADITIVA

HULK TE DA HORA

FALUCK DO CRISPIM

X

3208 DA MARCONDES

PARAFIA FIV FVC

BRUTA DA MARCONDES

kg 736 kg

cm 40 cm



iABCZ DECA P%
27,68 1 0,5

DEP	ÍNDICE	TOP
PN	0,60	10
PD	14,26	1
PS	28,11	1
PM	3,08	1
IPP	-12,88	2
STAY	55,98	1
PE365	1,689	1
AOL	2,849	1
ACAB	4,442	1



MGT_e TOP
30,72 2

DEP	ÍNDICE	TOP
DPN	0,75	77
DP210	18,13	3
DP450	33,44	2
MP120	2,63	19
D3P	89,72	3
DSTAY	87,22	8
DPE365	1,87	2
DAOL	3,91	7
DACAB	1,15	2



IQG TOP
34,91 0,5

DEP	ÍNDICE	TOP
PN	0,66	94
GPD	13,35	0,5
PD	14,04	1
PMm	2,10	15
IPP	-10,48	11
STAY	69,37	3
PES	1,95	1
AOL	3,04	4
EGS	1,54	1
MAR	-0,72	83

LOTE

22

4512 FIV DA MARCONDES

MMAR 4512

Nasc.: 30/09/2024

LEILÃO
Origens
MARCONDES



Assista ao vídeo

CLIQUE E DÊ O SEU PRÉ-LANCE

2213 DA PACAEMBU

DRUIDO DA AGRONOVA

C831 DA S.NICE

X 3209 DA MARCONDES

B8301 DA S.NICE

NOTITA DA BELA

594 kg

41 cm



iABCZ	DECA	P%
23,38	1	2
DEP	ÍNDICE	TOP
PN	0,65	10
PD	11,89	1
PS	15,64	1
PM	1,50	3
IPP	-11,78	3
STAY	59,93	1
PE365	1,486	1
AOL	4,384	1
ACAB	2,041	1



MGTe	TOP	
25,34	9	
DEP	ÍNDICE	TOP
DPN	0,93	86
DP210	12,92	12
DP450	22,29	15
MP120	2,70	18
D3P	87,29	7
DSTAY	85,02	11
DPE365	1,20	10
DAOL	4,44	5
DACAB	0,35	15



IQG	TOP	
26,10	4	
DEP	ÍNDICE	TOP
PN	0,71	96
GPD	1,47	56
PD	12,26	2
PMm	1,00	35
IPP	-13,17	5
STAY	70,61	2
PES	1,39	6
AOL	4,38	0,5
EGS	0,64	16
MAR	0,56	26

LOTE

23

4287 FIV DA MARCONDES

MMAR 4287

Nasc.: 08/08/2024

LEILÃO
Origens
MARCONDES



Assista ao vídeo

CLIQUE E DÊ O SEU PRÉ-LANCE

GENERAL DA MN

ATOL DA ELGE

D8306 DA MN

5442 DA ELGE

X

C5648 DA MN

3551 DA ELGE

546 kg

31 cm



iABCZ	DECA	P%
18,9	1	4
DEP	ÍNDICE	TOP
PN	0,10	5
PD	6,07	2
PS	9,81	3
PM	-0,65	8
IPP	-27,77	1
STAY	62,74	1
PE365	-0,190	8
AOL	2,719	1
ACAB	3,166	1



MGTe	TOP	
18,06	24	
DEP	ÍNDICE	TOP
DPN	-0,08	17
DP210	10,39	20
DP450	12,47	39
MP120	0,73	61
D3P	82,51	22
DSTAY	91,16	3
DPE365	0,21	46
DAOL	1,40	31
DACAB	0,43	12



IQG	TOP	
18,08	13	
DEP	ÍNDICE	TOP
PN	0,24	60
GPD	-0,27	71
PD	7,67	14
PMm	-1,18	83
IPP	-15,38	3
STAY	74,43	1
PES	-0,68	92
AOL	2,41	9
EGS	1,58	0,5
MAR	1,10	10

LOTE

24

4364 FIV DA MARCONDES

MMAR 4364 • Nasc.: 02/09/2024 •

LEILÃO
Origens
MARCONDES



Assista ao vídeo

CLIQUE E DÊ O SEU PRÉ-LANCE

QUARUP BONS

REM ARMADOR

CASANOVA BONS

NOTITA DA BELA

TAPIRANA BONS

JANEIRINHA DA BELA

kg 626 kg

34 cm



iABCZ	DECA	P%
28,03	1	0,5
DEP	ÍNDICE	TOP
PN	0,62	10
PD	10,77	1
PS	18,49	1
PM	0,45	5
IPP	-29,31	1
STAY	72,65	1
PE365	1,656	1
AOL	4,908	1
ACAB	-0,925	8



MGTe	TOP	
28,57	4	
DEP	ÍNDICE	TOP
DPN	0,70	74
DP210	16,20	5
DP450	25,35	10
MP120	1,73	36
D3P	89,84	3
DSTAY	93,49	1
DPE365	1,59	4
DAOL	4,98	3
DACAB	0,45	12



IQG	TOP	
25,85	4	
DEP	ÍNDICE	TOP
PN	0,65	94
GPD	5,41	22
PD	11,64	3
PMm	-0,14	62
IPP	-17,26	2
STAY	78,78	0,5
PES	0,94	18
AOL	4,53	0,5
EGS	-0,72	90
MAR	-0,20	62

LOTE

25

4802 FIV DA MARCONDES

MMAR 4802 • Nasc.: 02/12/2024 •

LEILÃO
Origens
MARCONDES



Assista ao vídeo

CLIQUE E DÊ O SEU PRÉ-LANCE

COMBOIO FIV DA S.NICE

REM HERMOSO FIV G. ADITIVA

BACHAREL

3232 FIV DA MARCONDES

2778

2276 DA MARCONDES

kg 602 kg

41 cm



iABCZ	DECA	P%
30,95	1	0,1
DEP	ÍNDICE	TOP
PN	-0,05	3
PD	14,51	1
PS	24,54	1
PM	3,55	1
IPP	-33,55	1
STAY	59,33	1
PE365	1,537	1
AOL	4,283	1
ACAB	5,532	1



MGTe	TOP	
32,82	0,5	
DEP	ÍNDICE	TOP
DPN	-0,06	18
DP210	16,62	5
DP450	29,58	5
MP120	3,78	8
D3P	89,83	3
DSTAY	94,12	1
DPE365	1,38	7
DAOL	5,75	1
DACAB	1,30	1



IQG	TOP	
43,22	0,1	
DEP	ÍNDICE	TOP
PN	0,22	58
GPD	12,75	1
PD	14,89	0,5
PMm	3,29	4
IPP	-16,54	2
STAY	72,02	2
PES	2,52	0,1
AOL	3,80	2
EGS	2,70	0,1
MAR	3,12	0,1

LOTE

26

4290 FIV DA MARCONDES

MMAR 4290 • Nasc.: 08/08/2024 •

LEILÃO
Origens
MARCONDES



REM GARANTIDO G. ADITIVA

REM HORUS GENETICA ADITIVA

B7222 FIV DA EAO

X 3280 FIV DA MARCONDES

1371 FIV DA EAO

1283 MM DA SH

 **670 kg**

 **39 cm**



iABCZ	DECA	P%
27,3	1	0,5
DEP	ÍNDICE	TOP
PN	0,46	9
PD	14,56	1
PS	28,96	1
PM	2,43	2
IPP	-33,78	1
STAY	52,64	1
PE365	2,089	1
AOL	3,603	1
ACAB	1,451	2



MGTe	TOP	
33,86	0,5	
DEP	ÍNDICE	TOP
DPN	0,96	87
DP210	22,64	0,5
DP450	34,18	2
MP120	4,49	5
D3P	84,36	15
DSTAY	88,01	6
DPE365	2,48	0,5
DAOL	4,26	5
DACAB	0,61	7



IQG	TOP	
28,87	2	
DEP	ÍNDICE	TOP
PN	0,36	73
GPD	8,26	8
PD	14,76	0,5
PMm	1,67	22
IPP	-2,63	43
STAY	61,62	9
PES	2,14	0,5
AOL	2,73	6
EGS	0,59	18
MAR	0,82	17

LOTE

27

4377 FIV DA MARCONDES

MMAR 4377 • Nasc.: 04/09/2024 •

LEILÃO
Origens
MARCONDES



Assista ao vídeo

CLIQUE E DÊ O SEU PRÉ-LANCE

QUARUP BONS

REM HERMOSO FIV G. ADITIVA

CASANOVA BONS

X

3512 FIV DA MARCONDES

TAPIRANA BONS

2531 DA MARCONDES

kg 662 kg

cm 38 cm



iABCZ DECA P%
34,27 1 0,1

DEP	ÍNDICE	TOP
PN	1,09	10
PD	16,58	1
PS	29,36	1
PM	3,85	1
IPP	-30,59	1
STAY	64,57	1
PE365	1,752	1
AOL	4,972	1
ACAB	3,853	1



MGTe TOP
32,14 0,5

DEP	ÍNDICE	TOP
DPN	1,17	94
DP210	22,97	0,5
DP450	33,85	2
MP120	3,22	13
D3P	74,49	57
DSTAY	88,27	6
DPE365	1,51	5
DAOL	5,10	3
DACAB	1,07	2



IQG TOP
39,48 0,5

DEP	ÍNDICE	TOP
PN	0,79	98
GPD	9,87	4
PD	16,67	0,1
PMm	4,10	2
IPP	-27,35	0,1
STAY	75,25	1
PES	1,68	3
AOL	4,40	0,5
EGS	1,49	1
MAR	1,67	3

LOTE

28

4430 FIV DA MARCONDES

MMAR 4430 • Nasc.: 10/09/2024 •

LEILÃO
Origens
MARCONDES



Assista ao vídeo

CLIQUE E DÊ O SEU PRÉ-LANCE

QUARUP BONS

REM HERMOSO FIV G. ADITIVA

CASANOVA BONS

3512 FIV DA MARCONDES

TAPIRANA BONS

2531 DA MARCONDES

kg 646 kg

40 cm



iABCZ	DECA	P%
31	1	0,1
DEP	ÍNDICE	TOP
PN	0,04	5
PD	11,66	1
PS	25,86	1
PM	3,69	1
IPP	-22,54	1
STAY	66,53	1
PE365	1,836	1
AOL	4,388	1
ACAB	2,754	1



MGTe	TOP	
31,02	1	
DEP	ÍNDICE	TOP
DPN	-0,07	18
DP210	19,75	2
DP450	29,14	6
MP120	3,52	10
D3P	81,01	28
DSTAY	91,00	3
DPE365	1,83	2
DAOL	4,23	6
DACAB	1,05	2



IQG	TOP	
33,82	1	
DEP	ÍNDICE	TOP
PN	0,13	47
GPD	8,18	8
PD	12,05	2
PMm	2,96	6
IPP	-3,88	37
STAY	71,03	2
PES	1,93	2
AOL	3,51	2
EGS	1,57	0,5
MAR	0,90	15

LOTE

29

4292 FIV DA MARCONDES

MMAR 4292 • Nasc.: 11/08/2024 •

LEILÃO
Origens
MARCONDES

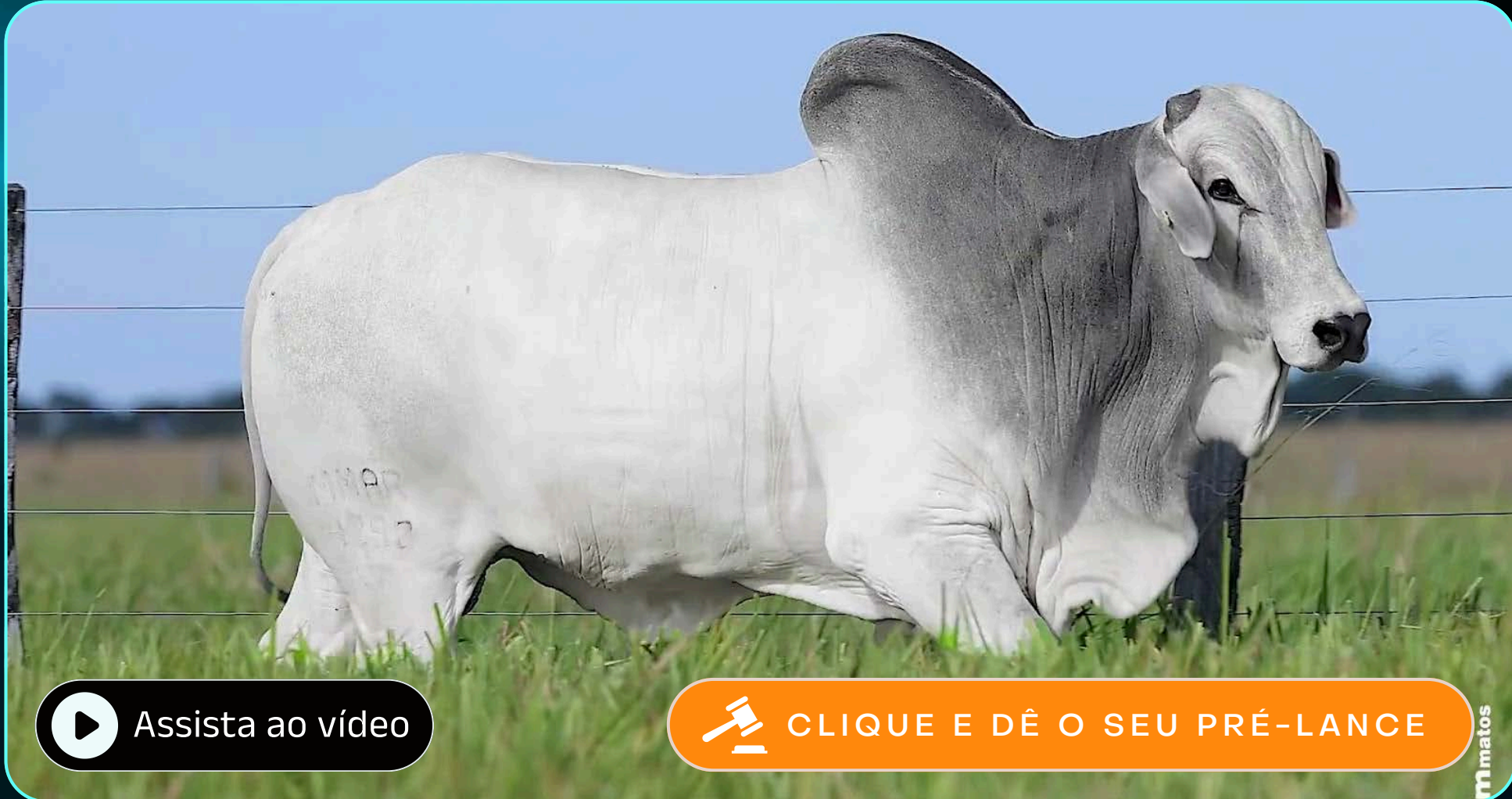

Assista ao vídeo

CLIQUE E DÊ O SEU PRÉ-LANCE

MMatos

REM FUSCAO

LUCK FIV KATISPERA

REM IMPAR FIV GENETICA ADITIVA

X

3514 FIV DA MARCONDES

REM VOTUPORANGA

2613 DA MARCONDES

kg 638 kg

39 cm



iABCZ	DECA	P%
26,17	1	0,5
DEP	ÍNDICE	TOP
PN	1,54	10
PD	15,85	1
PS	36,93	1
PM	2,47	2
IPP	-16,94	2
STAY	48,67	1
PE365	1,379	1
AOL	3,023	1
ACAB	2,655	1



MGTe	TOP	
25,99	8	
DEP	ÍNDICE	TOP
DPN	1,74	100
DP210	18,74	3
DP450	34,53	2
MP120	2,06	29
D3P	70,90	70
DSTAY	76,53	27
DPE365	1,58	5
DAOL	4,04	6
DACAB	0,37	15



IQG	TOP	
34,16	1	
DEP	ÍNDICE	TOP
PN	1,28	99
GPD	17,42	0,1
PD	14,38	0,5
PMm	2,51	10
IPP	0,45	60
STAY	67,01	4
PES	1,98	1
AOL	2,20	12
EGS	1,21	3
MAR	1,52	4

LOTE

30

4386 FIV DA MARCONDES

MMAR 4386 • Nasc.: 05/09/2024 •

LEILÃO
Origens
MARCONDES

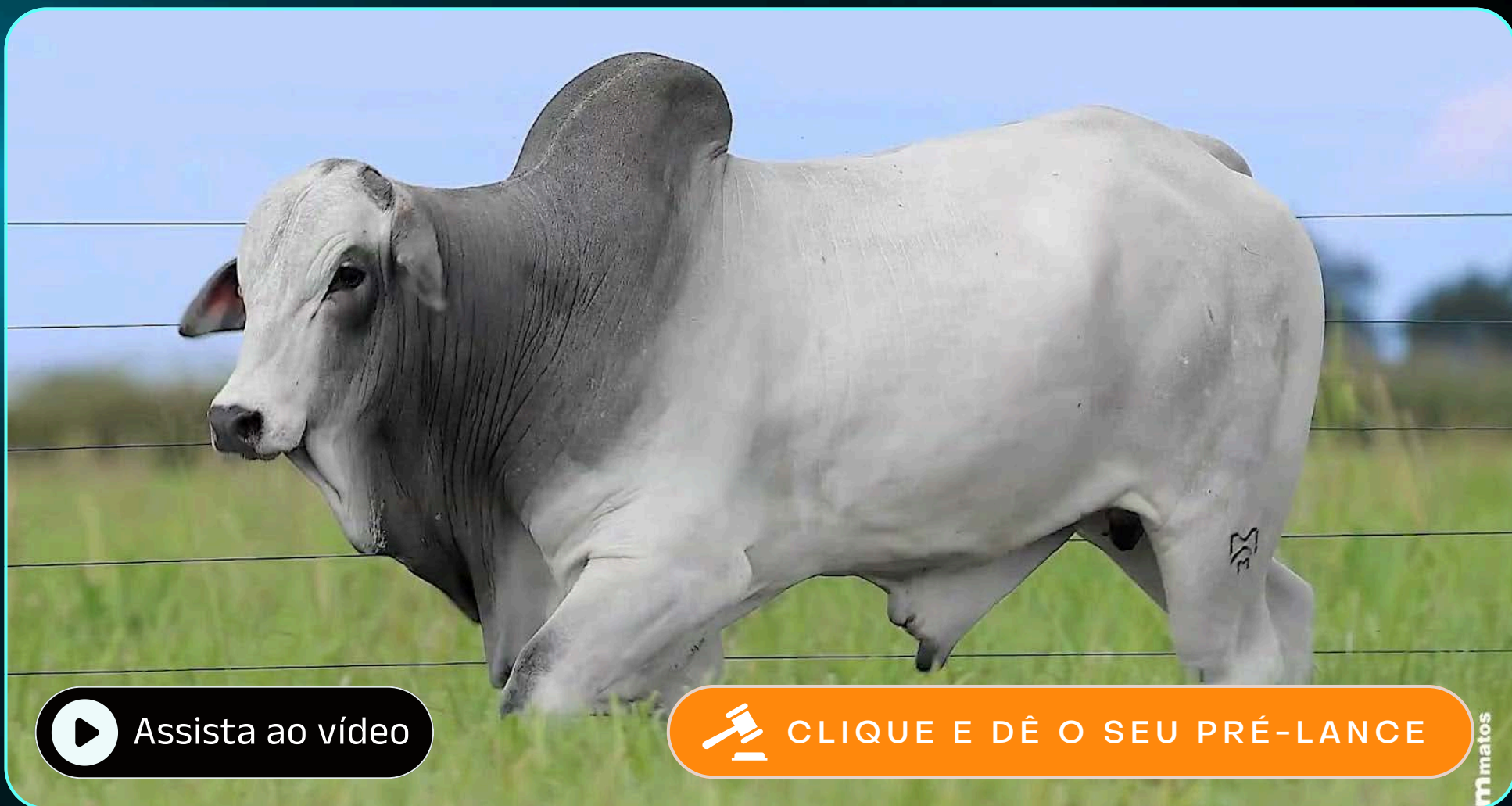

Assista ao vídeo

CLIQUE E DÊ O SEU PRÉ-LANCE

REM ESPIA0007

ERODES MAT.

REM JACARANDA GENETICA ADITIVA

3254 FIV DA MARCONDES

REM FARADISA

2530 DA MARCONDES

kg 624 kg

cm 33 cm



iABCZ DECA P%
22,78 1 2

DEP	ÍNDICE	TOP
PN	-0,62	1
PD	9,38	1
PS	16,78	1
PM	1,76	3
IPP	-25,09	1
STAY	61,11	1
PE365	0,943	1
AOL	1,537	3
ACAB	2,415	1



MGTe TOP
27,22 6

DEP	ÍNDICE	TOP
DPN	-0,42	6
DP210	14,72	8
DP450	28,02	7
MP120	3,34	11
D3P	88,62	5
DSTAY	92,83	2
DPE365	0,89	18
DAOL	2,81	15
DACAB	0,30	18



IQG TOP
25,10 4

DEP	ÍNDICE	TOP
PN	-0,19	14
GPD	6,59	15
PD	10,09	6
PMm	1,54	24
IPP	-11,64	8
STAY	63,70	7
PES	1,25	9
AOL	1,29	29
EGS	0,97	6
MAR	-0,58	78

LOTE

31

4329 FIV DA MARCONDES

MMAR 4329 • Nasc.: 20/08/2024 •

LEILÃO
Origens
MARCONDES



Assista ao vídeo

CLIQUE E DÊ O SEU PRÉ-LANCE

REM GARANTIDO G. ADITIVA

REM HORUS GENETICA ADITIVA

B7222 FIV DA EAO

X 3280 FIV DA MARCONDES

1371 FIV DA EAO

1283 MM DA SH

kg 640 kg

42 cm



iABCZ	DECA	P%
25,53	1	1
DEP	ÍNDICE	TOP
PN	0,34	8
PD	15,22	1
PS	25,76	1
PM	4,17	1
IPP	-26,04	1
STAY	52,29	1
PE365	1,690	1
AOL	2,346	1
ACAB	0,567	4



MGTe	TOP	
34,86	0,1	
DEP	ÍNDICE	TOP
DPN	0,65	70
DP210	22,43	0,5
DP450	34,63	2
MP120	5,39	2
D3P	86,05	10
DSTAY	87,27	8
DPE365	2,48	0,5
DAOL	4,38	5
DACAB	0,60	8



IQG	TOP	
28,02	3	
DEP	ÍNDICE	TOP
PN	0,45	82
GPD	5,48	21
PD	16,21	0,5
PMm	3,32	4
IPP	-6,37	25
STAY	62,90	7
PES	1,59	4
AOL	2,37	10
EGS	0,31	33
MAR	0,68	22

LOTE

32

4299 FIV DA MARCONDES

MMAR 4299 • Nasc.: 13/08/2024 •

LEILÃO
Origens
MARCONDES

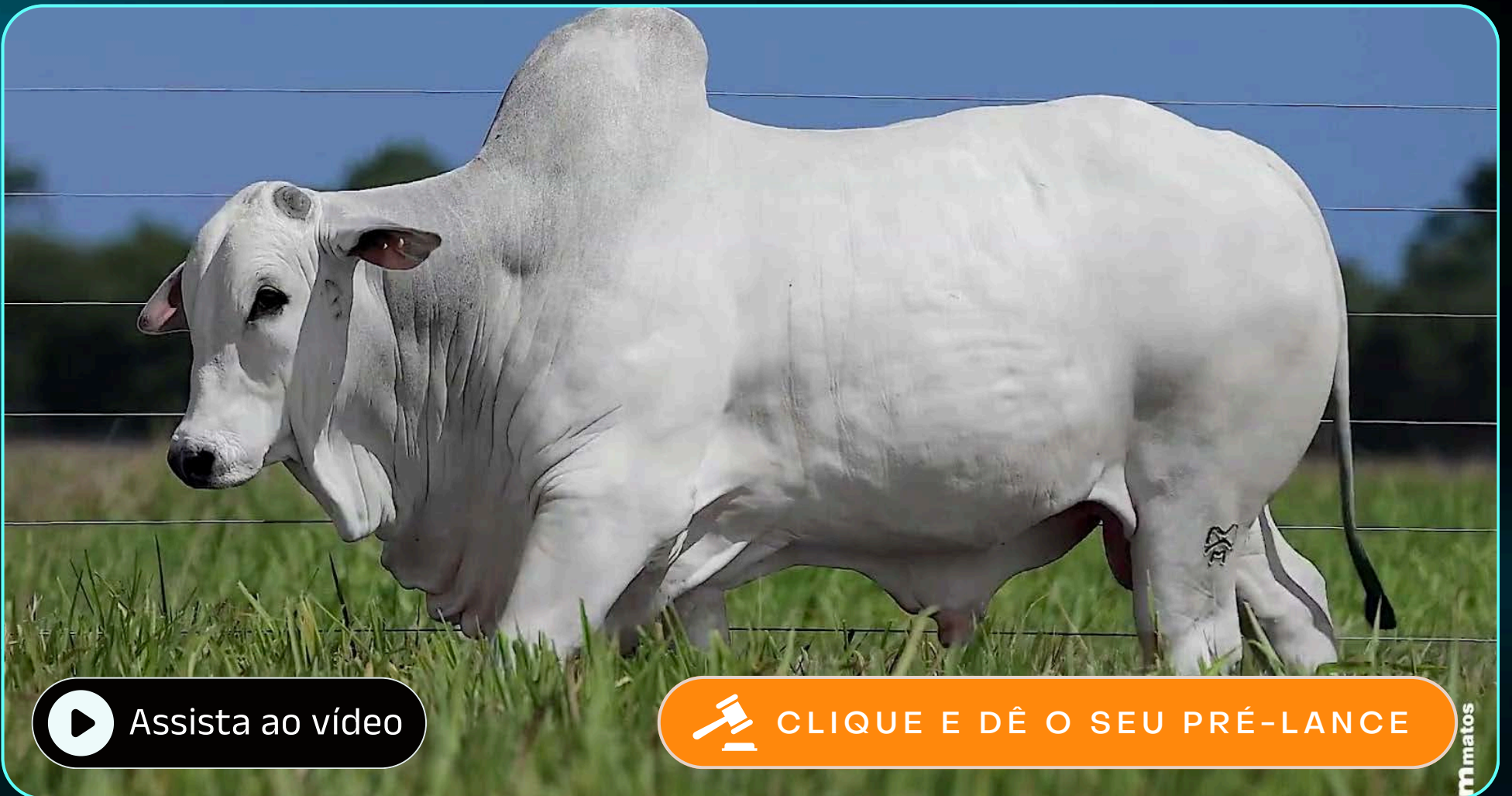

Assista ao vídeo

CLIQUE E DÊ O SEU PRÉ-LANCE

KOCHI KA

REM HERMOSO FIV G. ADITIVA

1104 FIV DO MORRO

X
REM1846M FIV GENETICA ADITIVA

INDIA DO MORRO

REM GARROA

kg 632 kg

38 cm



iABCZ	DECA	P%
23,9	1	-
DEP	ÍNDICE	TOP
PN	-0,59	1
PD	9,67	1
PS	18,41	1
PM	-0,75	8
IPP	-9,54	3
STAY	64,22	1
PE365	1,037	1
AOL	4,990	1
ACAB	3,550	1



MGTe	TOP	
25,54	9	
DEP	ÍNDICE	TOP
DPN	-0,20	12
DP210	12,96	12
DP450	24,94	11
MP120	1,00	54
D3P	81,60	26
DSTAY	85,44	10
DPE365	1,53	5
DAOL	5,30	2
DACAB	1,17	2



IQG	TOP	
29,75	2	
DEP	ÍNDICE	TOP
PN	-0,43	4
GPD	4,77	26
PD	10,84	4
PMm	-1,72	90
IPP	6,88	88
STAY	75,36	1
PES	1,20	11
AOL	4,88	0,5
EGS	1,34	2
MAR	1,09	10

LOTE

33

4398 FIV DA MARCONDES

MMAR 4398 • Nasc.: 08/09/2024 •

LEILÃO
Origens
MARCONDES



Assista ao vídeo

CLIQUE E DÊ O SEU PRÉ-LANCE

3.0 DA AGRONOVA

REM HERMOSO FIV G. ADITIVA

DRUIDO DA AGRONOVA

X 3246 FIV DA MARCONDES

REM FASSIATA FIV

1894 FIV DA MARCONDES

kg 616 kg

42 cm



iABCZ	DECA	P%
29,32	1	0,5
DEP	ÍNDICE	TOP
PN	-0,49	1
PD	10,82	1
PS	22,52	1
PM	2,32	2
IPP	-16,38	2
STAY	64,43	1
PE365	1,619	1
AOL	3,763	1
ACAB	7,246	1



MGTe	TOP	
30,13	2	
DEP	ÍNDICE	TOP
DPN	-0,41	6
DP210	17,09	4
DP450	30,26	5
MP120	2,67	19
D3P	81,24	27
DSTAY	85,49	10
DPE365	2,10	1
DAOL	4,53	4
DACAB	1,95	0,5



IQG	TOP	
39,26	0,5	
DEP	ÍNDICE	TOP
PN	-0,45	3
GPD	12,10	1
PD	10,85	4
PMm	1,43	26
IPP	-2,20	46
STAY	70,09	2
PES	2,94	0,1
AOL	2,85	5
EGS	2,35	0,1
MAR	1,69	3

LOTE

34

4410 FIV DA MARCONDES

MMAR 4410 • Nasc.: 09/09/2024 •

LEILÃO
Origens
MARCONDES

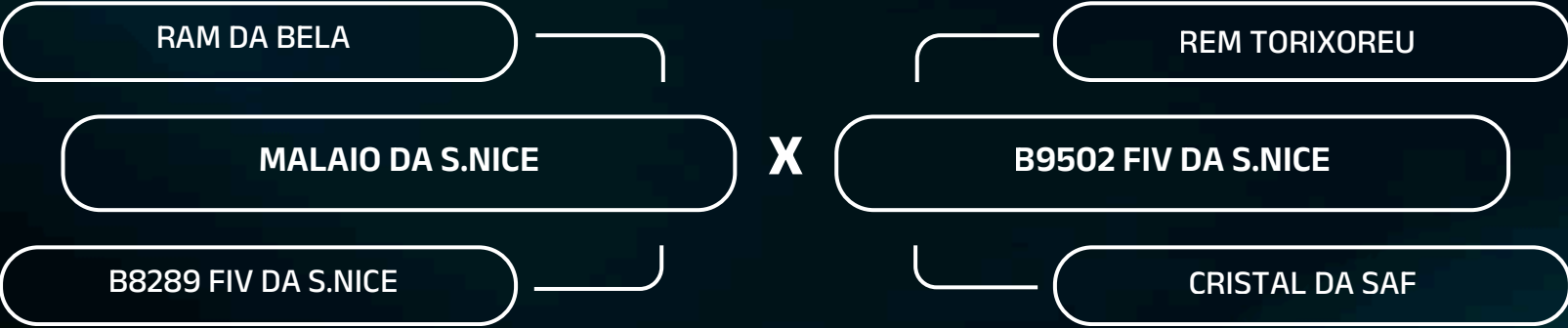

kg 632 kg **cm** 34 cm



iABCZ	DECA	P%
18,93	1	4
DEP	ÍNDICE	TOP
PN	-0,17	2
PD	9,19	1
PS	21,36	1
PM	3,05	1
IPP	-17,73	1
STAY	51,09	1
PE365	0,779	1
AOL	0,943	4
ACAB	0,030	6



MGTe	TOP	
27,83	5	
DEP	ÍNDICE	TOP
DPN	0,46	57
DP210	13,08	12
DP450	28,08	7
MP120	4,52	5
D3P	90,17	3
DSTAY	89,06	5
DPE365	0,82	20
DAOL	2,88	14
DACAB	0,74	5



IQG	TOP	
26,01	4	
DEP	ÍNDICE	TOP
PN	0,09	42
GPD	8,47	7
PD	11,01	4
PMm	3,70	3
IPP	-1,04	52
STAY	70,69	2
PES	0,20	55
AOL	0,87	40
EGS	-0,39	77
MAR	-0,27	65

LOTE

35

4321 FIV DA MARCONDES

MMAR 4321 • Nasc.: 20/08/2024 •

LEILÃO
Origens
MARCONDES



JOALHEIRO OL

REM HERMOSO FIV G. ADITIVA

ACO DA ELGE

X

3158 FIV DA MARCONDES

4632 DA ELGE

2557 FIV DA MARCONDES

 **632 kg**

 **42 cm**



iABCZ DECA P%
30,89 1 0,1

DEP	ÍNDICE	TOP
PN	-0,48	1
PD	7,91	1
PS	18,35	1
PM	4,46	1
IPP	-33,05	1
STAY	66,23	1
PE365	1,792	1
AOL	3,902	1
ACAB	6,610	1



MGTe TOP
24,04 11

DEP	ÍNDICE	TOP
DPN	-0,29	9
DP210	11,91	15
DP450	20,98	17
MP120	2,58	20
D3P	73,43	61
DSTAY	86,07	9
DPE365	1,68	4
DAOL	4,10	6
DACAB	1,05	2



IQG TOP
43,03 0,1

DEP	ÍNDICE	TOP
PN	-0,11	21
GPD	9,12	5
PD	8,61	10
PMm	3,78	2
IPP	-9,23	14
STAY	76,31	0,5
PES	3,47	0,1
AOL	3,67	2
EGS	3,31	0,1
MAR	0,11	47

LOTE

36

4563 FIV DA MARCONDES

MMAR 4563 • Nasc.: 07/10/2024 •

LEILÃO
Origens
MARCONDES



QUARUP BONS

INVICTUS TE DA HORA

A978 FIV RSAN

X

3527 FIV DA MARCONDES

8082 RSAN

2492 FIV DA MARCONDES

kg 626 kg

38 cm



iABCZ DECA P%
26,72 1 0,5

DEP	ÍNDICE	TOP
PN	1,24	10
PD	13,40	1
PS	29,89	1
PM	2,27	2
IPP	-13,90	2
STAY	54,16	1
PE365	1,600	1
AOL	5,232	1
ACAB	3,252	1



MGTe TOP
31,83 1

DEP	ÍNDICE	TOP
DPN	1,52	98
DP210	18,65	3
DP450	30,81	4
MP120	3,92	7
D3P	88,80	4
DSTAY	87,50	7
DPE365	1,64	4
DAOL	5,44	2
DACAB	0,41	13



IQG TOP
33,31 1

DEP	ÍNDICE	TOP
PN	1,21	99
GPD	12,58	1
PD	13,15	2
PMm	2,03	16
IPP	-10,29	11
STAY	69,96	2
PES	2,01	1
AOL	4,56	0,5
EGS	1,17	3
MAR	1,40	5

LOTE

37

4474 FIV DA MARCONDES

MMAR 4474 • Nasc.: 25/09/2024 •

LEILÃO
Origens
MARCONDES



Assista ao vídeo

CLIQUE E DÊ O SEU PRÉ-LANCE

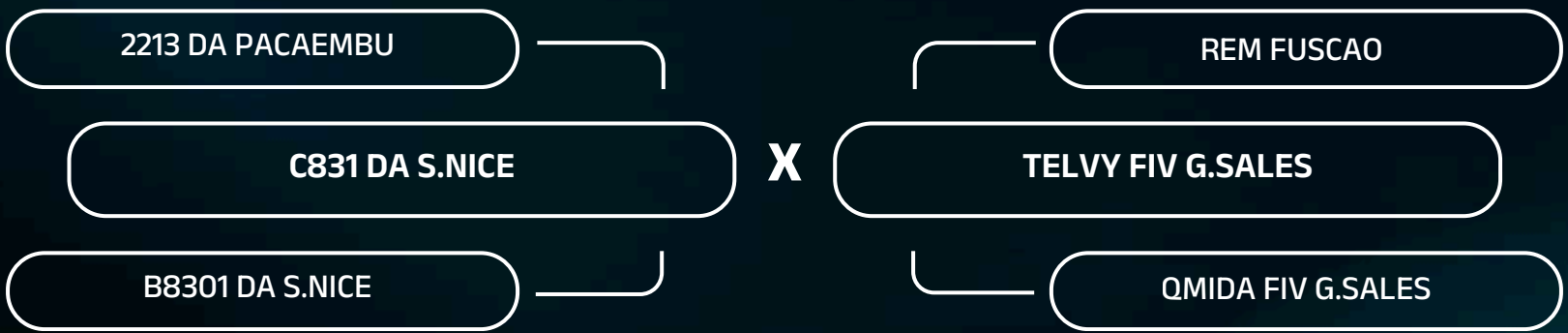

kg 702 kg **36 cm**



iABCZ	DECA	P%
27,11	1	0,5
DEP	ÍNDICE	TOP
PN	-0,06	3
PD	6,91	2
PS	21,18	1
PM	6,12	1
IPP	-26,55	1
STAY	58,73	1
PE365	1,252	1
AOL	4,968	1
ACAB	2,563	1



MGTe	TOP	
31,23	1	
DEP	ÍNDICE	TOP
DPN	0,54	63
DP210	12,80	13
DP450	27,41	7
MP120	7,12	0,5
D3P	84,89	13
DSTAY	90,05	4
DPE365	1,12	12
DAOL	4,98	3
DACAB	0,55	9



IQG	TOP	
41,32	0,1	
DEP	ÍNDICE	TOP
PN	0,13	47
GPD	15,56	0,1
PD	6,80	19
PMm	5,53	0,1
IPP	-16,65	2
STAY	73,97	1
PES	1,28	9
AOL	4,80	0,5
EGS	1,05	5
MAR	1,74	2

LOTE

38

4617 FIV DA MARCONDES

MMAR 4617

Nasc.: 23/10/2024

LEILÃO
Origens
MARCONDES



Assista ao vídeo

CLIQUE E DÊ O SEU PRÉ-LANCE

OLIMPHO KA

INVICTUS TE DA HORA

KPAM1584 KA

X 3511 FIV DA MARCONDES

KAPL8796 KA

2681 FIV DA MARCONDES

kg 588 kg

36 cm



iABCZ	DECA	P%
33,7	1	0,1
DEP	ÍNDICE	TOP
PN	0,15	6
PD	14,39	1
PS	33,82	1
PM	5,56	1
IPP	-31,45	1
STAY	55,68	1
PE365	2,033	1
AOL	4,867	1
ACAB	5,235	1



MGTe	TOP	
31,64	1	
DEP	ÍNDICE	TOP
DPN	0,40	52
DP210	17,41	4
DP450	36,39	1
MP120	5,22	3
D3P	80,44	31
DSTAY	83,01	15
DPE365	1,94	2
DAOL	4,69	4
DACAB	0,51	10



IQG	TOP	
43,67	0,1	
DEP	ÍNDICE	TOP
PN	0,11	44
GPD	15,13	0,5
PD	16,26	0,5
PMm	4,87	0,5
IPP	-18,99	1
STAY	67,61	3
PES	2,33	0,5
AOL	4,04	1
EGS	2,01	0,1
MAR	1,75	2

LOTE

39

4548 FIV DA MARCONDES

MMAR 4548 • Nasc.: 06/10/2024 •

LEILÃO
Origens
MARCONDES



Assista ao vídeo

CLIQUE E DÊ O SEU PRÉ-LANCE

D4685 DA MN

TRUCK DA ALO BRASIL

TREM BALA FIV DA EAO

2104 FC CACHOEIRAO

64 DA EAO

FCCH 1114

kg 644 kg

42 cm



iABCZ	DECA	P%
26,56	1	0,5
DEP	ÍNDICE	TOP
PN	0,38	8
PD	9,00	1
PS	20,28	1
PM	5,84	1
IPP	-36,88	1
STAY	59,06	1
PE365	1,394	1
AOL	2,335	1
ACAB	0,887	3



MGTe	TOP	
31,51	1	
DEP	ÍNDICE	TOP
DPN	0,97	87
DP210	14,67	8
DP450	30,84	4
MP120	6,13	1
D3P	83,65	17
DSTAY	98,47	0,1
DPE365	1,63	4
DAOL	2,90	14
DACAB	0,67	6



IQG	TOP	
38,27	0,5	
DEP	ÍNDICE	TOP
PN	0,41	79
GPD	11,26	2
PD	9,50	7
PMm	5,58	0,1
IPP	-20,97	0,5
STAY	74,52	1
PES	2,77	0,1
AOL	2,57	8
EGS	0,95	7
MAR	-0,09	57

LOTE

40

4461 FIV DA MARCONDES

MMAR 4461 • Nasc.: 20/09/2024 •

LEILÃO
Origens
MARCONDES

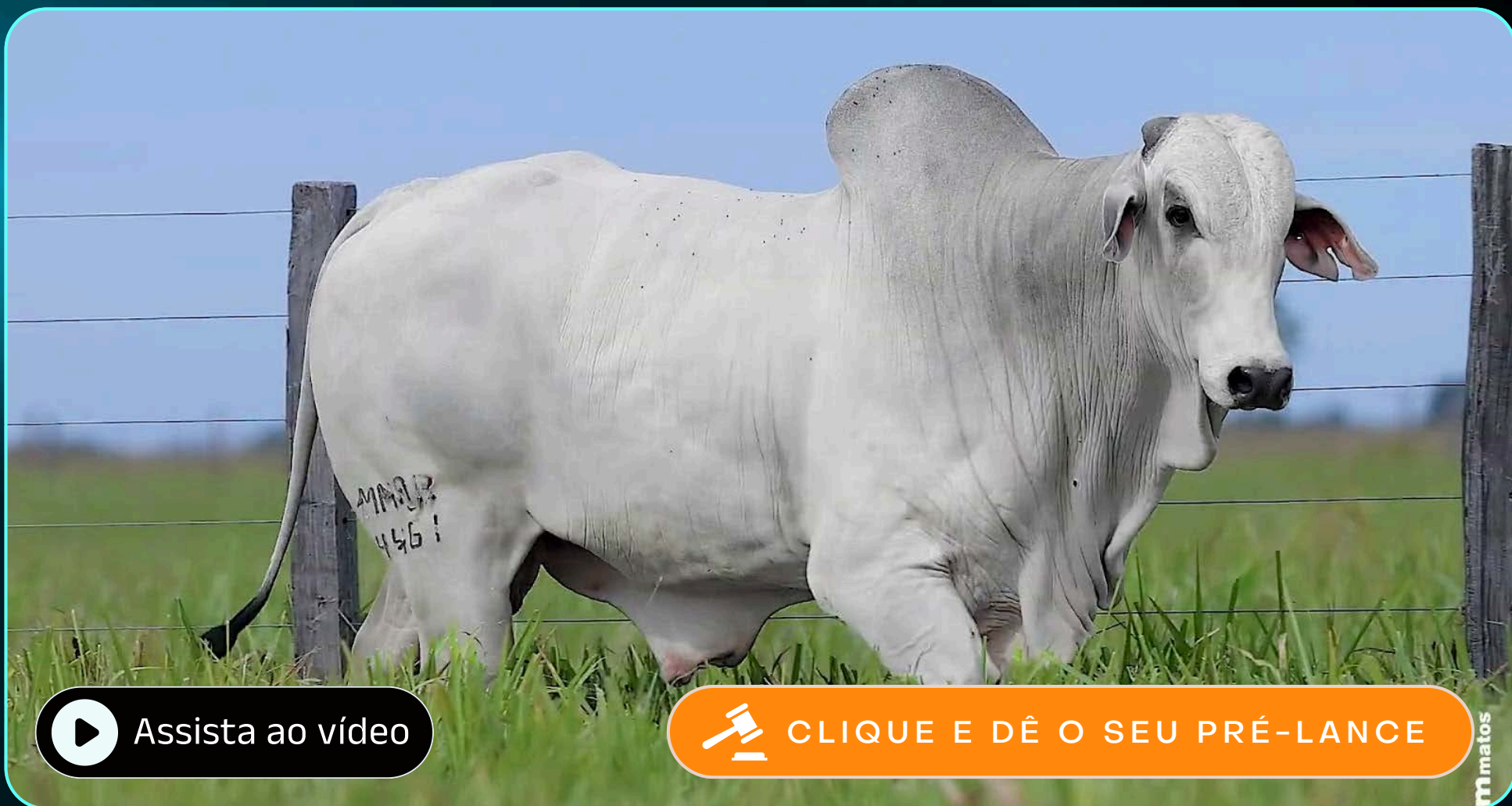

Assista ao vídeo

CLIQUE E DÊ O SEU PRÉ-LANCE

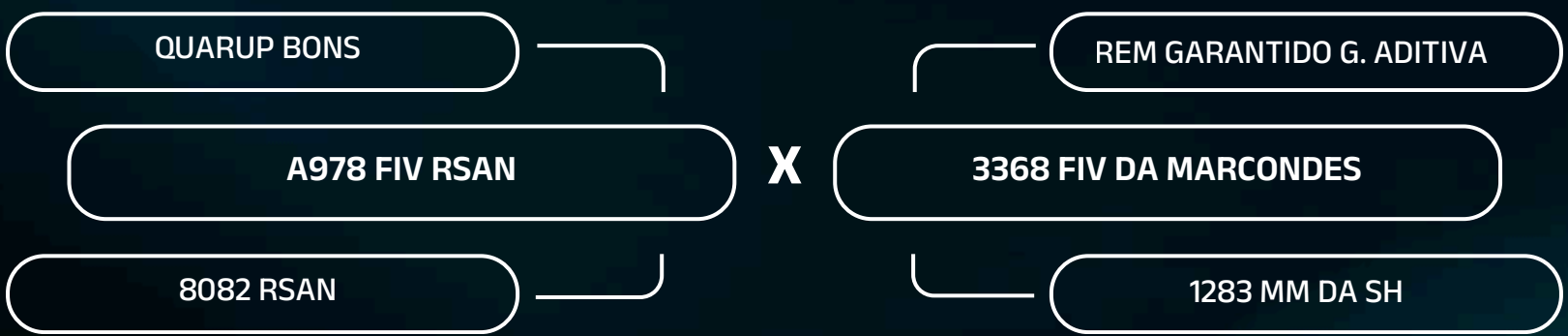

kg 624 kg

40 cm



iABCZ	DECA	P%
20,73	1	3
DEP	ÍNDICE	TOP
PN	0,24	7
PD	11,72	1
PS	20,69	1
PM	3,25	1
IPP	-26,39	1
STAY	41,97	3
PE365	1,750	1
AOL	2,219	2
ACAB	3,945	1



MGTe	TOP	
28,46	4	
DEP	ÍNDICE	TOP
DPN	0,89	84
DP210	17,82	3
DP450	27,49	7
MP120	2,94	15
D3P	86,91	8
DSTAY	80,93	19
DPE365	1,94	2
DAOL	4,35	5
DACAB	0,63	7



IQG	TOP	
28,14	3	
DEP	ÍNDICE	TOP
PN	0,61	92
GPD	6,73	14
PD	14,00	1
PMm	2,83	7
IPP	-8,09	18
STAY	61,18	10
PES	2,18	0,5
AOL	1,75	19
EGS	1,58	0,5
MAR	1,89	2

LOTE

41

4451 FIV DA MARCONDES

MMAR 4451 • Nasc.: 16/09/2024 •

LEILÃO
Origens
MARCONDES



Assista ao vídeo

CLIQUE E DÊ O SEU PRÉ-LANCE

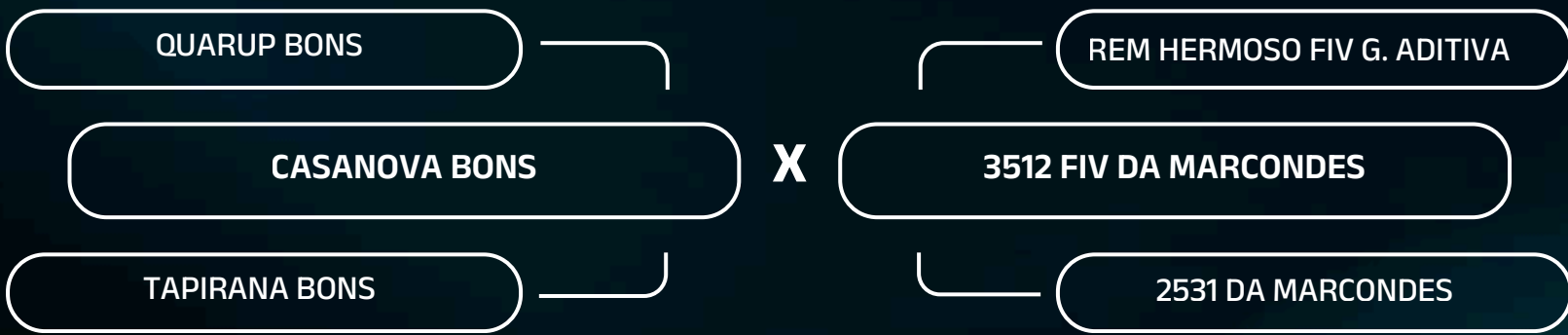

kg 698 kg

40 cm



iABCZ	DECA	P%
27,9	1	0,5
DEP	ÍNDICE	TOP
PN	1,09	10
PD	19,97	1
PS	32,89	1
PM	4,64	1
IPP	-20,82	1
STAY	47,40	2
PE365	1,766	1
AOL	2,830	1
ACAB	1,660	2



MGTe	TOP	
32,31	0,5	
DEP	ÍNDICE	TOP
DPN	1,02	89
DP210	21,96	0,5
DP450	34,28	2
MP120	4,01	7
D3P	77,94	42
DSTAY	88,39	6
DPE365	1,58	5
DAOL	4,14	6
DACAB	1,14	2



IQG	TOP	
31,36	2	
DEP	ÍNDICE	TOP
PN	0,75	97
GPD	8,27	8
PD	20,50	0,1
PMm	4,22	1
IPP	-20,29	0,5
STAY	64,24	6
PES	1,44	6
AOL	2,34	10
EGS	-0,16	63
MAR	0,30	38

LOTE

42

4549 FIV DA MARCONDES

MMAR 4549 • Nasc.: 06/10/2024 •

LEILÃO
Origens
MARCONDES



Assista ao vídeo

CLIQUE E DÊ O SEU PRÉ-LANCE

QUARUP BONS

INVICTUS TE DA HORA

A978 FIV RSAN

3527 FIV DA MARCONDES

8082 RSAN

2492 FIV DA MARCONDES

kg 676 kg

cm 38 cm



iABCZ	DECA	P%
27,94	1	0,5
DEP	ÍNDICE	TOP
PN	1,61	10
PD	17,00	1
PS	31,93	1
PM	2,21	2
IPP	-25,25	1
STAY	52,40	1
PE365	0,982	1
AOL	5,555	1
ACAB	2,808	1



MGTe	TOP	
31,54	1	
DEP	ÍNDICE	TOP
DPN	1,80	100
DP210	21,01	1
DP450	33,07	3
MP120	3,18	13
D3P	86,62	8
DSTAY	82,84	15
DPE365	1,52	5
DAOL	5,47	2
DACAB	0,49	10



IQG	TOP	
29,81	2	
DEP	ÍNDICE	TOP
PN	1,59	99
GPD	11,63	2
PD	17,14	0,1
PMm	1,89	18
IPP	-0,10	57
STAY	58,32	14
PES	1,63	3
AOL	5,11	0,1
EGS	1,26	2
MAR	1,79	2

LOTE

43

4538 FIV DA MARCONDES

MMAR 4538 • Nasc.: 02/10/2024 •

LEILÃO
Origens
MARCONDES



Assista ao vídeo

CLIQUE E DÊ O SEU PRÉ-LANCE

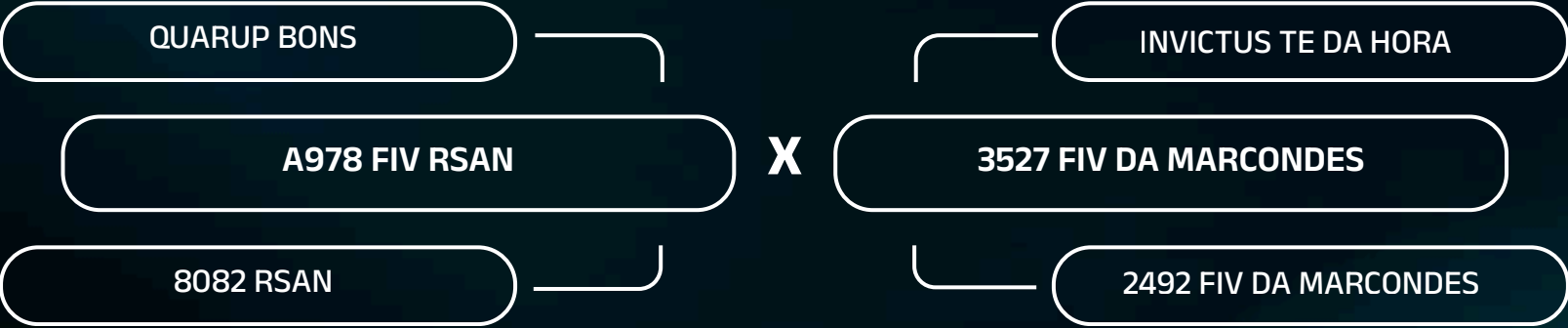

590 kg

37 cm



iABCZ	DECA	P%
24,5	1	1
DEP	ÍNDICE	TOP
PN	0,24	7
PD	10,57	1
PS	27,40	1
PM	2,22	2
IPP	-24,90	1
STAY	48,94	1
PE365	1,998	1
AOL	4,469	1
ACAB	3,406	1



MGTe	TOP	
29,66	3	
DEP	ÍNDICE	TOP
DPN	1,11	92
DP210	18,98	2
DP450	28,90	6
MP120	2,69	18
D3P	87,50	6
DSTAY	82,91	15
DPE365	2,01	1
DAOL	5,06	3
DACAB	0,42	13



IQG	TOP	
35,49	0,5	
DEP	ÍNDICE	TOP
PN	0,43	80
GPD	12,04	1
PD	11,72	3
PMm	2,04	16
IPP	-11,37	9
STAY	68,85	3
PES	2,62	0,1
AOL	3,47	2
EGS	1,56	0,5
MAR	0,92	14

LOTE

44

4550 FIV DA MARCONDES

MMAR 4550 • Nasc.: 06/10/2024 •

LEILÃO
Origens
MARCONDES

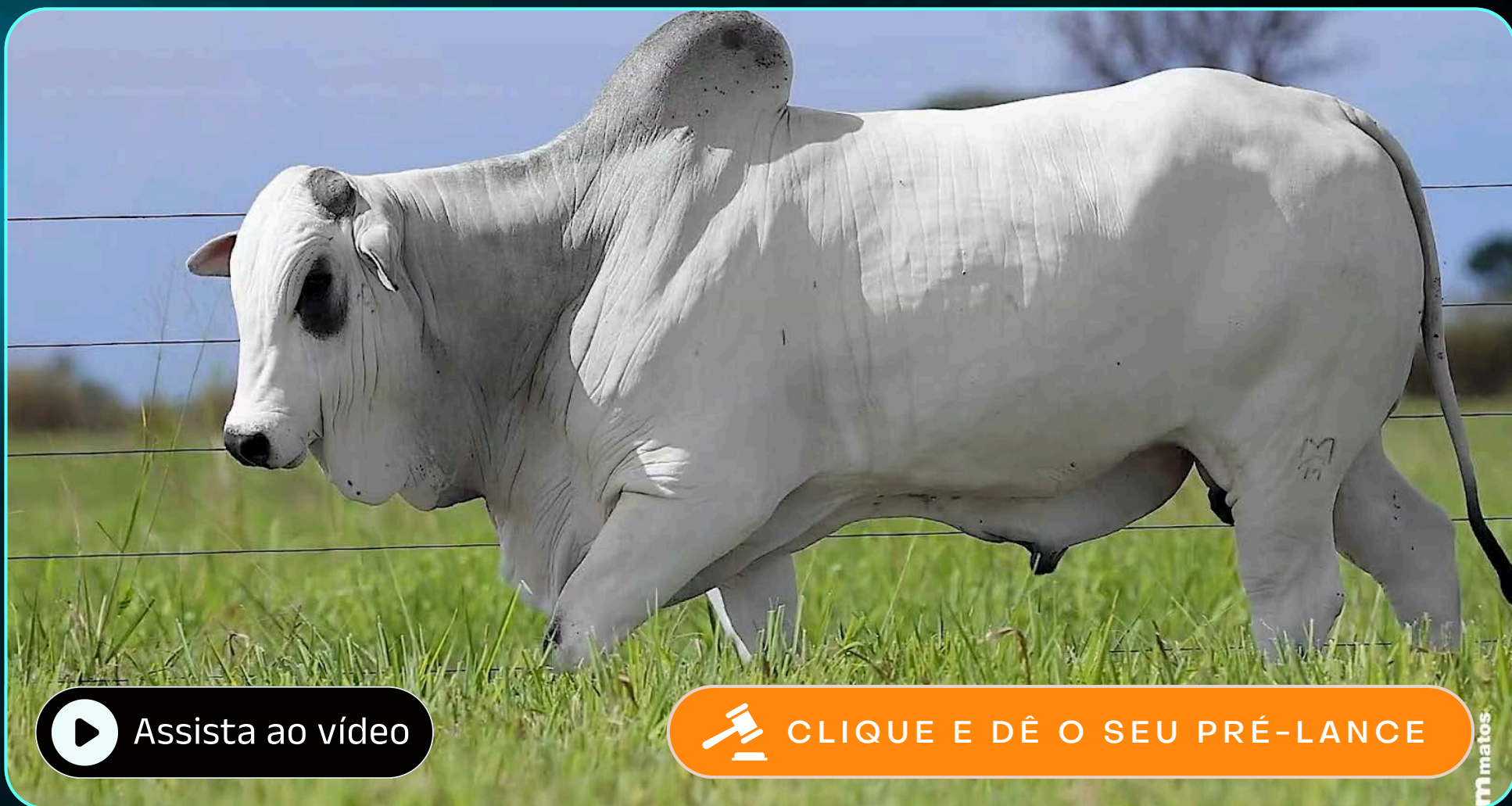

Assista ao vídeo

CLIQUE E DÊ O SEU PRÉ-LANCE

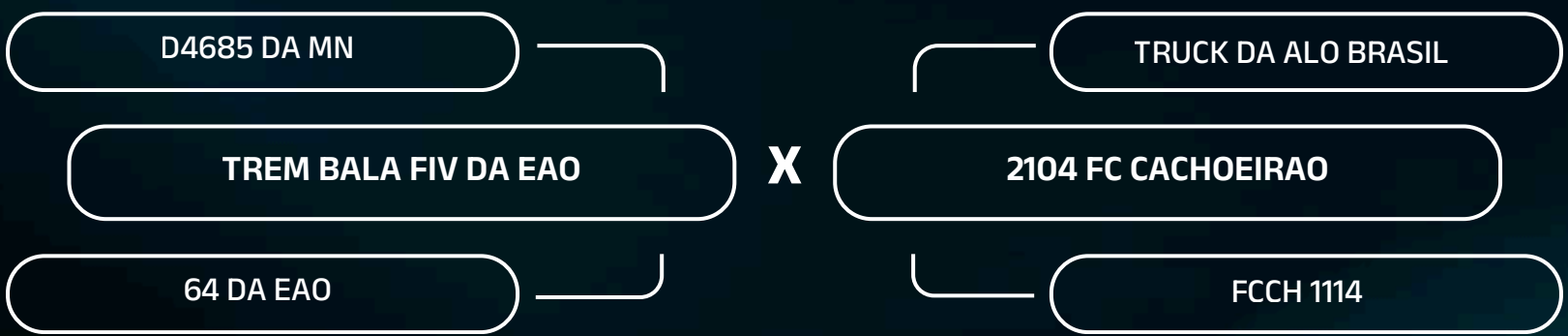

594 kg

34 cm



iABCZ	DECA	P%
31,07	1	0,1
DEP	ÍNDICE	TOP
PN	1,03	10
PD	15,25	1
PS	26,63	1
PM	6,72	1
IPP	-36,39	1
STAY	60,03	1
PE365	0,690	2
AOL	2,046	2
ACAB	3,380	1



MGTe	TOP	
31,63	1	
DEP	ÍNDICE	TOP
DPN	1,22	95
DP210	15,74	6
DP450	32,57	3
MP120	7,52	0,1
D3P	80,80	29
DSTAY	89,12	5
DPE365	1,03	14
DAOL	3,22	12
DACAB	0,67	6



IQG	TOP	
39,13	0,5	
DEP	ÍNDICE	TOP
PN	0,68	95
GPD	11,63	2
PD	15,34	0,5
PMm	6,14	0,1
IPP	-17,83	2
STAY	75,62	0,5
PES	0,96	18
AOL	1,21	31
EGS	1,49	1
MAR	1,88	2

LOTE

45

4623 FIV DA MARCONDES

MMAR 4623 • Nasc.: 23/10/2024 •

LEILÃO
Origens
MARCONDES



Assista ao vídeo

CLIQUE E DÊ O SEU PRÉ-LANCE

QUARUP BONS

REM HERMOSO FIV G. ADITIVA

A978 FIV RSAN

X REM1846M FIV GENETICA ADITIVA

8082 RSAN

REM GARROA

kg 622 kg

37 cm



iABCZ	DECA	P%
32,74	1	0,1
DEP	ÍNDICE	TOP
PN	0,33	8
PD	15,27	1
PS	33,82	1
PM	4,85	1
IPP	-35,11	1
STAY	54,79	1
PE365	1,887	1
AOL	6,250	1
ACAB	3,028	1



MGTe	TOP	
36,48	0,1	
DEP	ÍNDICE	TOP
DPN	0,55	63
DP210	21,03	1
DP450	30,41	4
MP120	5,68	2
D3P	87,57	6
DSTAY	90,10	4
DPE365	2,23	0,5
DAOL	6,29	0,5
DACAB	1,22	1



IQG	TOP	
40,54	0,1	
DEP	ÍNDICE	TOP
PN	0,33	71
GPD	9,99	4
PD	17,39	0,1
PMm	3,57	3
IPP	-3,49	39
STAY	73,57	1
PES	2,48	0,5
AOL	5,38	0,1
EGS	0,72	13
MAR	1,77	2

LOTE

46

4572 FIV DA MARCONDES

MMAR 4572 • Nasc.: 15/10/2024 •

SHIPPING
Origens
MARCONDES

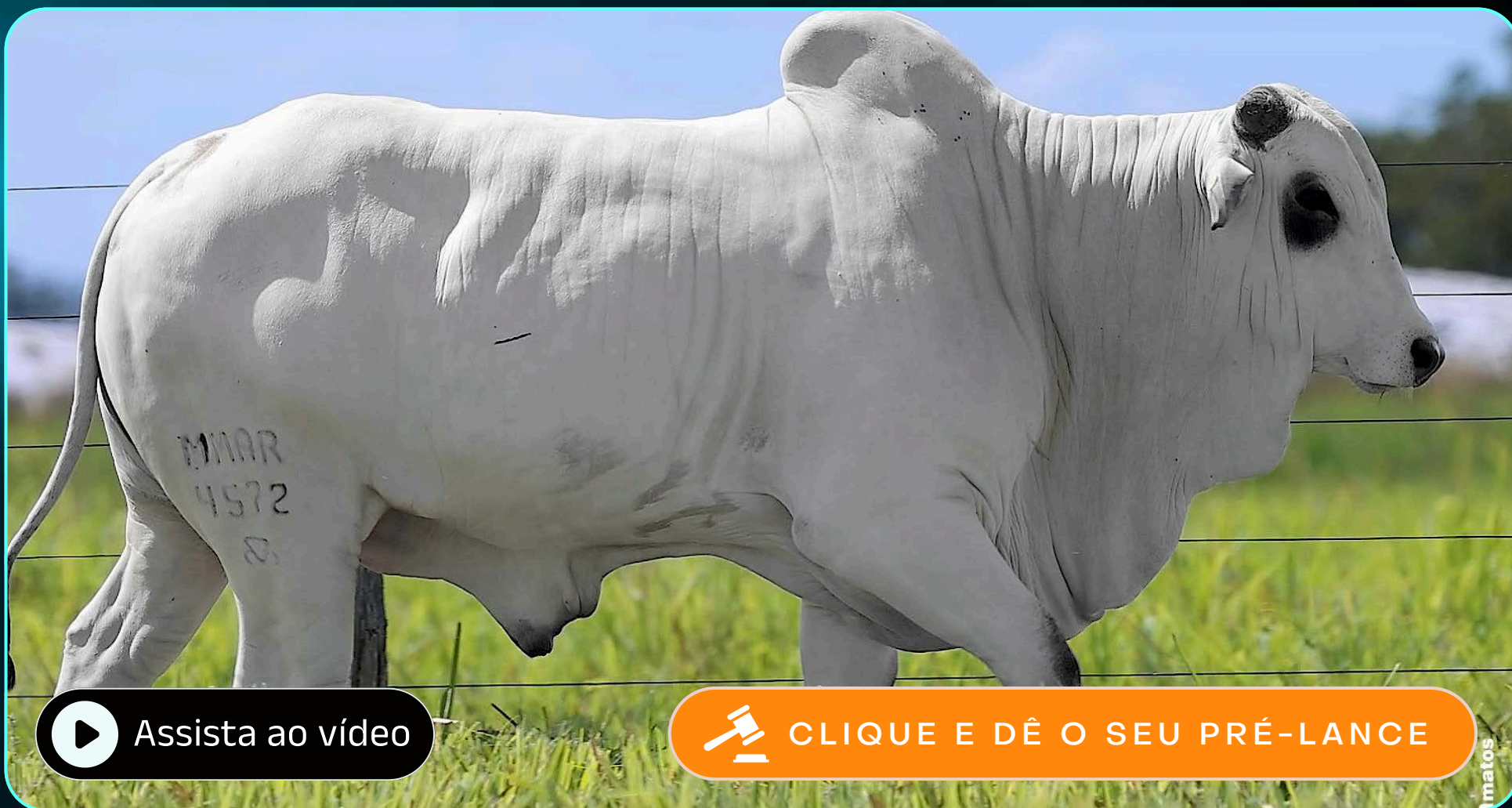

Assista ao vídeo

CLIQUE E DÊ O SEU PRÉ-LANCE

QUARUP BONS

INVENCIVEL DA HORA

A978 FIV RSAN

3298 FIV DA MARCONDES

8082 RSAN

2276 DA MARCONDES

kg 582 kg

38 cm



iABCZ	DECA	P%
24,79	1	1
DEP	ÍNDICE	TOP
PN	0,38	8
PD	9,93	1
PS	21,78	1
PM	4,03	1
IPP	-38,46	1
STAY	51,71	1
PE365	1,097	1
AOL	3,990	1
ACAB	2,617	1



MGTe	TOP	
34,43	0,1	
DEP	ÍNDICE	TOP
DPN	0,91	85
DP210	21,04	1
DP450	35,74	1
MP120	4,36	5
D3P	94,92	0,5
DSTAY	91,60	3
DPE365	1,33	8
DAOL	4,81	3
DACAB	0,34	16



IQG	TOP	
28,49	3	
DEP	ÍNDICE	TOP
PN	0,50	86
GPD	8,04	8
PD	11,98	2
PMm	2,47	10
IPP	-21,03	0,5
STAY	62,74	8
PES	1,39	7
AOL	3,95	1
EGS	0,46	24
MAR	1,03	12

REGULAMENTO E CONDIÇÕES GERAIS DE VENDA E COMPRA POR LEILÕES E SHOPPINGS

FIQUE ATENTO: OS BENS SERÃO APREGOADOS PELO VALOR DA PARCELA QUE SERÁ O TOTAL DE CADA BEM DO LOTE

A ERURAL ATIVIDADES DE INTERNET LTDA (denominada simplesmente "erural"), com sede na cidade de Ribeirão Preto, Estado de SP, à Rua Conde Afonso Celso, 683 – Jardim Irajá - CEP 14025-040, prestadora de serviços de intermediação de venda e compra de animais de shoppings e/ou através de assessorias em leilões, estabelece o presente Regulamento e Condições Gerais de Venda e Compra por Shoppings, o qual deverá ser cumprido, na íntegra, por todos os convidados, compradores, vendedores, participantes e/ou promotores do evento, que o aceitam, irrestritamente, com as regras abaixo:

CLÁUSULA PRIMEIRA – DO EVENTO

- 1.1. Os Eventos promovidos pela ERURAL visam à intermediação na comercialização de animal(is), maquinário(s) e/ou produto(s) de propriedade do(s) VENDEDORE(S), que autorizam vendê-lo(s) para os participantes do Evento, pela melhor oferta de valor e/ou valor fixo determinado. Evento efetuada de forma on line no site www.erural.net.
- 1.2. Todos os participantes do Evento, ainda que sejam representados por Procuração, bem como seus respectivos procuradores, devem estar previamente Cadastrados nos termos da Cláusula Segunda, e aceitar os termos do presente Regulamento.
- 1.3. Os bens ofertados serão distribuídos em Lotes previamente determinados pelo VENDEDOR.
- 1.4. O Evento dar-se-á nas seguintes modalidades:
 - 1.4.1. SHOPPING: ocorre através do site www.erural.net, bens com preço fixo. O interessado ofertará o lance/preço fixo e a concretização desta venda será condicionada a aprovação do cadastro e aceitação da oferta recebida. onde poderá ser por lance ou preço fixo.

CLÁUSULA SEGUNDA – DO CADASTRAMENTO DOS PARTICIPANTES

- 2.1. Todo aquele que pretenda apresentar oferta no evento deverá estar previamente cadastrado junto à ERURAL, para fins de análise e aprovação prévia dos cadastros, autorizando-se, desde já, a consulta de informações do solicitante junto aos Órgãos de Proteção ao Crédito, Instituições Financeiras e referências comerciais e pessoais, bem como deverá ter exarado seu "de acordo" aos termos e condições do presente Regulamento.
- 2.2. A ERURAL poderá, a qualquer momento, solicitar aos participantes do Evento a atualização do Cadastro e a apresentação de novos documentos, sob pena de, não o fazendo, ter sua participação suspensa nos Eventos/Leilões promovidos pela ERURAL, não podendo ofertar Lances ou realizar compras até que a solicitação seja atendida.
- 2.3. Durante e após o Evento, a ERURAL disponibilizará aos novos clientes (vendedores/compradores) suporte operacional na realização do Cadastro e afins, devendo ser apresentado, no ato da inscrição, obrigatoriamente, cópias autenticadas dos documentos que identifiquem o interessado e, se for o caso, sua empresa, tais como: RG, CPF/MF, CNPJ e Inscrição Estadual, Cartão de Inscrição de Produtor Rural, comprovante de endereço e outros complementares que se fizerem necessários.
- 2.3.1. Os novos clientes que pretendam arrematar bens no evento, devem apresentar, "folha de cheque" como comprovação de relacionamento bancário de, no mínimo, 02 (dois) anos.
- 2.4. É de inteira e exclusiva responsabilidade do titular declarante todas as informações constantes em seu Cadastro sendo que, qualquer alteração em seus dados, devem ser prontamente comunicadas à ERURAL, com o envio da respectiva documentação comprobatória.
- 2.5. Toda compra efetuada pelo novo cliente ficará condicionada à posterior aprovação e aceitação do Cadastro pelo VENDEDOR. Caso o cadastro não apresente restrições mas, ainda assim, o VENDEDOR decida pela não aprovação, este deverá efetuar o pagamento das comissões devidas pelo VENDEDOR e pelo ARREMATANTE à ERURAL.
- 2.6. Ficará a critério exclusivo do VENDEDOR, exigir do ARREMATANTE-COMPRADOR um avalista ou garantia idônea, nos termos do Contrato de Venda e Compra com Reserva de Domínio (Cláusula Quarta) assinado entre as Partes.
- 2.7. A recusa na aceitação do cadastro e a solicitação de avalista ou garantia idônea pelo VENDEDOR somente poderá estar pautada em justificativas devidamente comprovadas, caso contrário o VENDEDOR arcará com as penalidades constantes na Cláusula 4.5.1.

CLÁUSULA TERCEIRA – DO LANCE, DA ARREMATÇÃO E DAS COMISSÕES

- 3.1. O Lance para Arrematação vincula o ARREMATANTE-COMPRADOR, nos moldes do artigo 427 do Código Civil.¹
- 3.2. Será permitida a compra de animais, máquinas, implementos e ou equipamentos de leite por mandato, mediante apresentação de Procuração por instrumento público ou particular (esta última com reconhecimento de firma por autenticidade), que ficará retida pela ERURAL, a qual deve, obrigatoriamente: (i) ser específica para o Evento; (ii) conter o valor máximo para Lance autorizado pelo Outorgante; (iii) autorização para efetuar o pagamento; (iv) autorização para emitir notas fiscais e (v) autorização para retirar os bens (animais e maquinários).
- 3.2.1. Ainda que o Participante se faça representar por mandatário (procurador), o mesmo deve estar previamente cadastrado junto à Leiloeira, nos termos da Cláusula Segunda, e estará sujeito à observância deste Regulamento.
- 3.3. Com a "recebimento da oferta" esta que fica condicionada a aprovação de cadastro e valor ofertado e aprovação da venda, ARREMATANTE-COMPRADOR e VENDEDOR obrigam-se ao pagamento de Comissões à ERURAL conforme abaixo transcrito:
- 3.4. O ARREMATANTE-VENDEDOR pagará à ERURAL "COMISSÃO DE COMPRA" equivalente a 8% (oito por cento) sobre o valor total de cada Lote arrematado. PARAGRAFO ÚNICO: Além do pagamento da comissão supracitada, caberá ao ARREMATANTE-COMPRADOR pagar à ERURAL, ou a quem esta designar, o valor da primeira parcela do preço de cada lote arrematado, concordando expressamente VENDEDOR, neste ato, com tal procedimento
- 3.5. O VENDEDOR pagará a comissão de venda pré-estabelecida, sobre o montante geral das vendas e defesas, calculado sobre os valores apurados na batida do martelo.
 - 3.6. Caso haja taxa de inscrição, esta será informada ao vendedor com antecedência.
- 3.7. O pagamento das Comissões, em quaisquer das modalidades acima mencionadas, será realizado, impreterivelmente, no primeiro dia útil seguinte ao da realização do Evento.
- 3.8. Caso o pagamento não seja realizado no prazo mencionado na Cláusula 3.7, o valor será acrescido de multa no equivalente a 20% sobre o montante devido, correção monetária pelo índice do IGP-M e juros de 1% ao mês.

CLAÚSULA QUARTA – DO CONTRATO DE VENDA E COMPRA, DA RESERVA DE DOMÍNIO E DA GARANTIA DO CONTRATO

- 4.1. Após a "Concretização da Venda"(conforme item 2.5 e aceitação do vendedor), o ARREMATANTE-COMPRADOR e o VENDEDOR assinarão o "Contrato Particular de Compra e Venda com Reserva de Domínio Vinculado à Promissória Rural" ("Contrato com Reserva de Domínio"), figurando a ERURAL como mera intermediadora do negócio, no qual constarão especificamente as responsabilidades e obrigações em relação aos pagamentos e eventuais penalidades.
- 4.2. O ARREMATANTE-COMPRADOR dará ao VENDEDOR, a título de reserva de domínio (art. 521, do Código Civil), os animais ou equipamentos arrematados no Leilão até a quitação total da dívida, ficando de posse dos mesmos na qualidade de fiel depositário, não podendo aliená-los e/ou onerá-los, sem consentimento, por escrito, do VENDEDOR, além de ser o responsável pela guarda e conservação destes, sob pena de indenizar o VENDEDOR de quaisquer danos ou prejuízos no caso de perecimento.
- 4.3. No caso de Shopping e Classificados, os termos do Contrato com Reserva de Domínio e Nota Promissória consideram-se tacitamente aceitos pelo ARREMATANTE-COMPRADOR, que, em seguida ao encerramento do Evento, o receberá por e-mail para assinatura, reconhecimento de firma quando solicitado, e envio à ERURAL, no prazo máximo de 7 (sete) dias corridos, para baixa financeira e prosseguimento dos trâmites para entrega dos bens, que somente ocorrerá após o recebimento das vias assinadas dos documentos.

¹ Art. 427. A proposta de contrato obriga o proponente, se o contrário não resultar dos termos dela, da natureza do negócio, ou das circunstâncias do caso.

4.4. Ato contínuo à Arrematação e à assinatura do Contrato com Reserva de Domínio serão emitidas duas Notas Promissórias: uma relativa ao valor total do Lote (garantia dada pelo ARREMATANTE-COMPRADOR ao VENDEDOR) e a outra referente à Comissão da ERURAL (garantia dada pelo ARREMATANTE-COMPRADOR à ERURAL).

4.5. Caso o ARREMATANTE-COMPRADOR não efetue o pagamento da primeira parcela e da comissão devidas à ERURAL, bem como não remeta à mencionada leiloeira o Contrato de Venda e Compra com Reserva de Domínio devidamente assinado, juntamente com todos os documentos constantes da Cláusula Segunda deste, considerar-se-á rescindido o presente regulamento, arcando o ARREMATANTE-COMPRADOR com o pagamento à ERURAL dos seguintes valores: (i) COMISSÃO DE COMPRA: conforme Cláusula 3.5.1 acima; (ii) COMISSÃO DE VENDA: conforme Cláusula 3.5.2 acima; (iii) a primeira parcela: conforme parágrafo único do item 3.5.1 e (iv) multa contratual no equivalente a 20% sobre o valor total apurado, para fins de ressarcimento dos prejuízos decorrentes da desistência do negócio.

4.5.1. Caso a desistência seja manifestada pelo VENDEDOR, o mesmo pagará à ERURAL os valores previstos nos itens (i), (ii) e (iv) da Cláusula 4.5, acima

CLÁUSULA QUINTA – DO PAGAMENTO DO(S) LOTE(S) ARREMATADO(S)

5.1. Quando da Arrematação, independentemente da forma de pagamento escolhida pelo ARREMATANTE-COMPRADOR, será emitida Nota Promissória do valor total do Lote arrematado, que será parte integrante do "Contrato com Reserva de Domínio", a qual terá vencimento antecipado no caso de inadimplemento do ARREMATANTE-COMPRADOR.

5.2. No ato da Arrematação, quando da emissão do Contrato com Reserva de Domínio o ARREMATANTE-COMPRADOR fará a opção pela forma de pagamento, que poderá ser:

(i) À VISTA: mediante a expedição Nota Promissória no valor total do negócio realizado, cujo pagamento deve ser efetuado no primeiro dia útil seguinte ao da realização do Leilão, via depósito ou transferência bancária (TED ou DOC), seguindo as orientações da Erural.

(ii) PARCELADO: em 30 (trinta) parcelas que serão divididas para pagamento nos 24 (vinte e quatro) meses, conforme praxe de mercado, da seguinte forma: 02 (duas) parcelas no ato da arrematação ("PRIMEIRA PARCELA"); 02 (duas) parcelas em 30 dias após a arrematação; 02 (duas) parcelas em 60 dias após a arrematação; 02 (duas) parcelas em 90 dias após a arrematação; 02 (duas) parcelas em 120 dias após a arrematação; 02 (duas) parcela em 150 dias após a arrematação; 02 (uma) parcela em 180 dias após a arrematação; Após os 180 dias, 01 (uma) parcela por mês, durante 18 meses;

5.2.1. Na opção de pagamento parcelado, a Nota Promissória relativa ao valor total do Lote será desmembrada em parcelas, pagas por meio de boletos bancários emitidos pelo VENDEDOR que os encaminhará ao ARREMATANTE-COMPRADOR para o devido pagamento na data apazada.

5.3. A concessão de desconto de qualquer natureza pelo VENDEDOR ao ARREMATANTE-COMPRADOR representa mera liberalidade e não atingirá quaisquer Comissões incidentes sobre a venda/compra e/ou qualquer valor que seja devido por força do Leilão por qualquer uma das partes à ERURAL.

5.4. Ficará ao exclusivo critério e responsabilidade do VENDEDOR o recebimento e a cobrança das parcelas em aberto, oriundas da comercialização dos bens/animais, conforme vencimentos e valores constantes na Nota de Leilão assinada no ato da compra.

5.5. Não serão aceitos pagamentos no ato da compra com cheques de terceiros, salvo se o cheque for de titularidade do Procurador, previamente cadastrado, nos termos da Cláusula 1.2.

5.6. Todos os pagamentos efetuados em cheques somente serão considerados quitados após a respectiva compensação.

CLÁUSULA SEXTA – DA ENTREGA DOS BENS ARREMATADOS

6.1. Com o anúncio do ARREMATANTE-COMPRADOR pelo escritório da erural, os bens arrematados estarão por conta e risco deste, ficando, porém, sob a guarda e trato do VENDEDOR até a efetiva entrega pelo ARREMATANTE-COMPRADOR ou ao seu representante legal.

6.1.1. Nos Eventos; Shopping/Classificados, a entrega acontecerá no dia e horário estipulados pelo VENDEDOR, após confirmação pela Erural do recebimento dos documentos originais assinados (Nota Promissória e Contrato com Reserva de Domínio) e quitação do valor integral ou do equivalente a primeira parcela e da Comissão do Leiloeiro. Sempre observado o disposto na Cláusula 5.6, acima.

6.2. Para retirada dos bens com maior brevidade, o ARREMATANTE-COMPRADOR poderá optar por efetuar o pagamento via transferência bancária (TED ou DOC).

6.3. Os bens arrematados somente serão liberados após consulta cadastral, compensação dos valores correspondentes à Primeira Parcela e Comissão de Compra, bem como da apresentação do cartão de inscrição de produtor rural para emissão de nota fiscal.

6.4. Caso o VENDEDOR entregue os bens ao ARREMATANTE-COMPRADOR antes da comunicação da ERURAL em relação à aprovação do cadastro e/ou quitação/compensação dos valores iniciais mencionados na Cláusula anterior, o VENDEDOR assumirá todos os riscos oriundos de tal liberação, não cabendo à ERURAL qualquer responsabilidade no caso de prejuízos, sendo devidos à ERURAL os valores das Comissões nos termos da Cláusula 4.5.1.

6.5. O ARREMATANTE-COMPRADOR é exclusivamente responsável pelo embarque dos animais e equipamentos, correndo por sua conta e risco a contratação do transporte e eventuais despesas, salvo estipulação em contrário. Ainda, é facultado ao ARREMATANTE-COMPRADOR a contratação de seguro para o transporte dos animais, bem como seguro de vida para os mesmos;

6.6. A data máxima para retirada e embarque dos bens/semoventes arrematados no leilão é de 30 (trinta) dias após a realização do evento. Caso os animais não sejam retirados pelo ARREMATANTE-COMPRADOR até esta data, saldo disposição em contrário, este deverá pagar ao VENDEDOR a partir do 30º dia o valor de R\$ 25,00 (vinte e cinco reais) por dia de estadia de cada bem/semovente.

6.7. Caso ocorra a morte ou desaparecimento do animal enquanto na posse do ARREMATANTE-COMPRADOR, tal fato não o desobrigará do pagamento do saldo devedor, ficando o VENDEDOR isento de quaisquer responsabilidades.

CLÁUSULA SÉTIMA – DAS GARANTIAS DOS BENS OFERTADOS E DAS RESPONSABILIDADES DO VENDEDOR E DO ARREMATANTE-COMPRADOR

7.1. Na Venda de animais, o VENDEDOR é obrigado a apresentar, com antecedência de no máximo 07 (sete) dias do evento, as vias originais dos atestados de praxe (brucelose, tuberculose e aftosa), em conformidade com a Lei de Sanidade Animal, que também deverão ser emitidos por veterinário credenciado de acordo com cada Lote de animais colocados à venda, bem como entregar o certificado de registro do animal adquirido.

7.2. Na Venda de equipamentos, máquinas implementos entre outros, o VENDEDOR será exclusivamente responsável pela qualidade e funcionamento dos bens, respondendo por eventuais prejuízos decorrentes de vícios ou defeitos não informados previamente.

7.3. O VENDEDOR é exclusivamente responsável pelo estado físico, clínico, produtivo e reprodutivo de todos os animais e equipamentos à venda no Leilão.

7.3.1. Qualquer vício ou defeito oculto constatado durante ou após o ARREMATANTE, deverá ser obrigatoriamente levado ao conhecimento dos participantes do Evento, sob pena de responder pelos prejuízos decorrentes de tal omissão.

7.4. Aos participantes é dada a possibilidade de vistoriar os bens nos 05 (cinco) dias que antecederem o Evento, mediante agendamento prévio da visita, diretamente com o VENDEDOR.

7.4.1. Quaisquer vícios aparentes e de fácil constatação deverão ser suscitados antes do anúncio do Lote, sob pena de, no silêncio, ser considerado como aceito o bem no estado em que se encontra.

7.5. As vendas são irrevogáveis e irretroatáveis, não podendo o ARREMATANTE-COMPRADOR recusar o recebimento ou solicitar redução de preço do animal adquirido, salvo na hipótese do artigo 441, do Código Civil, em que a responsabilidade é única e exclusiva do VENDEDOR, proprietário dos semoventes e dos bens móveis objetos, a quem a reclamação deve diretamente ser dirigida.

7.6. O ARREMATANTE-COMPRADOR terá o prazo, improrrogável, de 30 (trinta) dias, contados do recebimento dos bens, para observação e constatação de vícios ocultos, comunicando-os imediatamente ao VENDEDOR, nos termos do artigo 445 do Código Civil.

7.6.1. Neste caso, todo e qualquer valor pago pelo ARREMATANTE-COMPRADOR, seja à ERURAL ou ao VENDEDOR, será ressarcido única e exclusivamente pelo VENDEDOR.

7.6.2. Constatado o vício oculto pelo ARREMATANTE-COMPRADOR, não sendo este levado ao conhecimento do VENDEDOR no prazo mencionado na Cláusula 7.6, nada mais poderá ser reclamado a qualquer título pelo ARREMATANTE-COMPRADOR.

7.7. A falta de pagamento de qualquer uma das parcelas nas datas aprazadas implicará no vencimento antecipado das parcelas vincendas e exigibilidade da dívida por inteiro, independente de notificação ou aviso, ficando as parcelas acrescidas de juros e multas de acordo com o Contrato assinado com o VENDEDOR.

7.7.1. Fica a critério do VENDEDOR optar por exigir a devolução imediata do bem arrematado, ou de outro bem que tenha sido dado em garantia de pagamento, sem prejuízo da devolução das parcelas já recebidas.

7.8. De acordo com os Convênios ICM 35/77 e ICMS 124/93, A comercialização de bovinos de qualquer natureza com certificado de registro genealógico oficial, realizada entre produtores rurais de qualquer parte do país, não incidirá na cobrança de ICMS. Todavia, bovinos sem registro, vendidos entre produtores rurais de outros estados, a responsabilidade do pagamento de ICMS será do ARREMATANTE – COMPRADOR.

7.8.1. Qualquer incidência de ICMS que vier a ocorrer por decorrência das operações de compra e venda de gado, inclusive de frete ou irregularidades na inscrição de produtor rural, deverá ser paga pelo ARREMATANTE-COMPRADOR, não cabendo à ERURAL qualquer responsabilização nesse sentido, uma vez que figura como mera intermediadora, devendo, portanto, o ARREMATANTE-COMPRADOR ressarcir à ERURAL de eventual desembolso realizado para pagamento de tal tributo.

7.8.2. Caso o ARREMATANTE-COMPRADOR não seja Produtor Rural, este arcará com o ICMS de consumidor final, no importe de aproximadamente 18% sobre o valor de sua aquisição, de acordo com o Convênio ICMS 93 de 17/09/2015.

7.9. Todas as informações que forem inseridas nos materiais de divulgação, principalmente as acrescidas no Catálogo e no momento do Leilão pelo LEILOEIRO, inclusive os atestados de sanidade e de prenhez emitidos por médico veterinário responsável pelo rebanho da fazenda, tem total garantia e responsabilidade do VENDEDOR.

7.10. Fica estabelecido que o proprietário (VENDEDOR/COMPRADOR) assumirá inteira e exclusiva responsabilidade face aos eventuais danos de natureza patrimonial ou pessoal que possam vir a ocorrer aos apresentadores, tratadores, transportadores e outros funcionários do Evento, bem como àqueles que seu animal possa vir a causar a terceiros, isentando expressamente a ERURAL e demais organizadores de quaisquer responsabilidades quanto aos eventos danosos acima especificados.

CLÁUSULA OITAVA – VENDA DE PRENHEZES, BEZERRO(A) NASCIDO, EMBRIÃO COM OU SEM RECEPTORA, LIVRE ACASALAMENTO, ASPIRAÇÃO FOLICULAR E SÊMEN.

8.1. Nos casos de venda dos produtos acima descritos, as condições da venda serão informadas no site www.erural.net na descrição do evento e/ou Lote, de acordo com o estipulado pelo VENDEDOR.

8.2. As condições anunciadas no site constarão do Contrato com Reserva de Domínio que será firmado entre ARREMATANTE-COMPRADOR e VENDEDOR.

8.3. Eventuais prejuízos decorrentes de quaisquer intercorrências previstas nas vendas dos objetos descritos na Cláusula 8 retro, serão apurados na proporção da responsabilidade de cada parte.

8.4. O VENDEDOR é exclusivamente responsável pela qualidade dos produtos de sua propriedade, disponibilizado para venda

CLÁUSULA NONA – DAS DISPOSIÇÕES GERAIS E FINAIS:

9.1. Todos os participantes do Shopping/Classificados obrigam-se, de forma definitiva, a acatar as disposições deste Regulamento, não podendo escusar-se de seu integral cumprimento, conforme art. 3º do Decreto-lei nº 4.657/42, Lei de Introdução às Normas do Direito Brasileiro 2.

9.2. Todas as informações referentes aos Classificados/Shopping serão divulgadas em periódicos e na web, ficando a ERURAL, desde já, autorizada por todos os participantes do Evento, ao uso de seus nomes, imagens e som. A ERURAL fica autorizada, ainda, a gravar e divulgar todas as imagens do Leilão, podendo transmiti-las ao vivo ou por gravação, seja por canal fechado de televisão ou via web, nada sendo devido pela ERURAL a qualquer título.

9.3. Os Vendedores e Compradores se declaram parte legítima em qualquer questão que possa decorrer de tais situações.

9.4. Fica eleito o foro da cidade da Capital do Estado de São Paulo (art. 111, do CPC), para dirimir qualquer dúvida ou interpretação de cláusula e itens previstos neste Regulamento.

² Art. 3º Ninguém se escusa de cumprir a lei, alegando que não a conhece.



erural

www.erural.net