

CATÁLOGO DE LOTES



EDIÇÃO

FÊMEAS

LEILÃO

Origens

MARCONDES

*A história preservada na
força da genética.*



SELEÇÃO
DE EXCELÊNCIA

PLATAFORMA



OFERECIMENTO



ASSESSORIA





LEILÃO

Origens

MARCONDES

25 MAIO
19h30

TRANSMISSÃO

 erural.net  [@erural_br](https://www.youtube.com/@erural_br)

Assista ao vivo nos nossos canais.

Comercial erural

 (16) 99742-0031

ENTREGA

 Frete **Grátis***

*Consulte condições para sua região.

PAGAMENTO

 Em até **30X**

(Parcelamento em 2+2+2+2+2+20)

REALIZAÇÃO



NELORE

MARCONDES

CONDIÇÕES ESPECIAIS

PARA AQUISIÇÃO DE FÊMEAS

2+28

PRÉ-LANCE EXCLUSIVO

Realize o **Pré-Lance Exclusivo** rural!
e adquira mais vantagens!

CONDIÇÕES DE PAGAMENTO

15% 10%

DESCONTO A VISTA

DESCONTO EM 12X



LEILÃO
Origens
MARCONDES
EDIÇÃO FÊMEAS

LEILÃO

Origens

MARCONDES

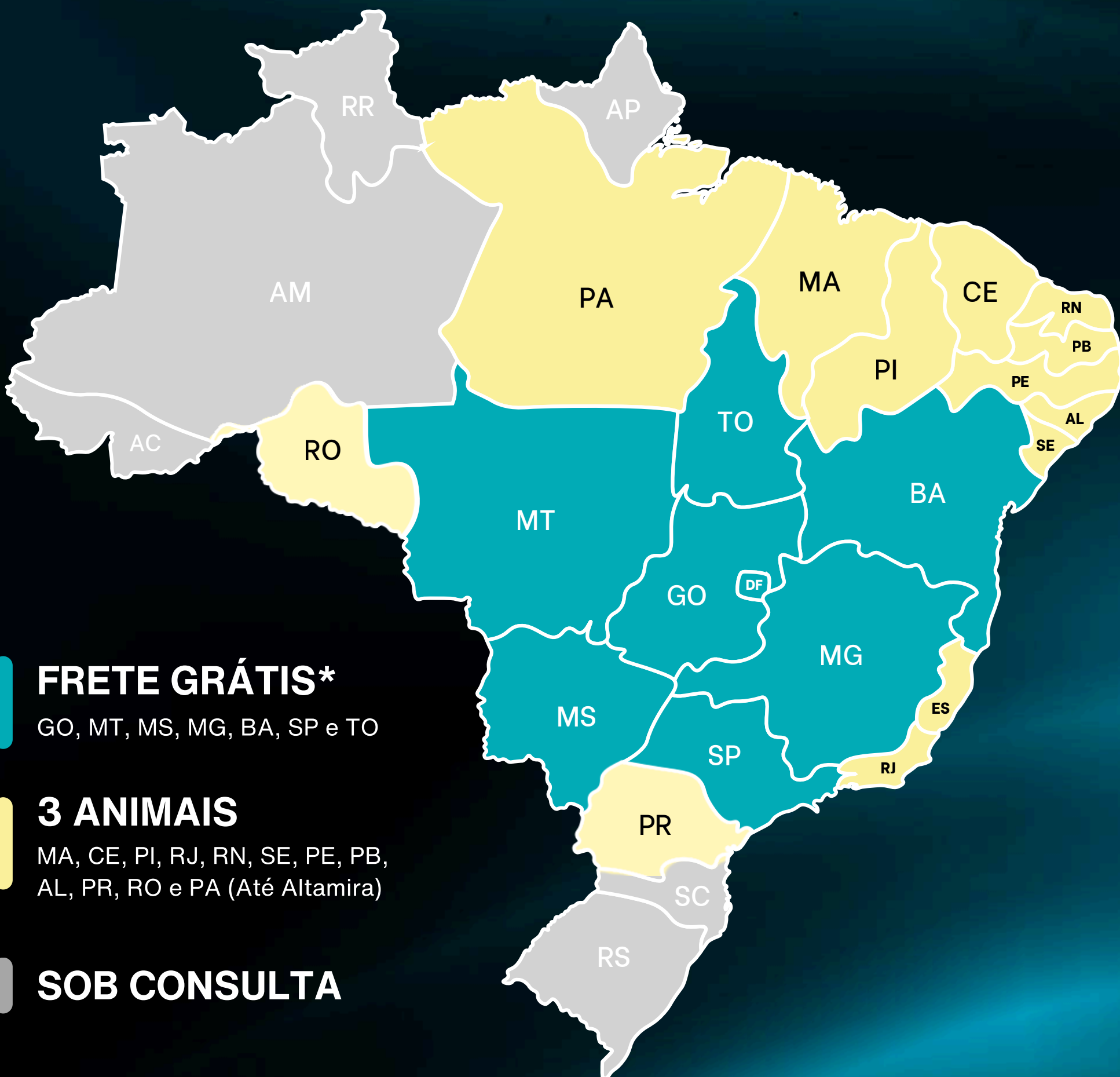

Entrega somente na malha rodoviária

Condição de Pagamento

30x

Durante os 5 primeiros meses, você pagará 2 parcelas por mês. Nos 20 meses seguintes, apenas 1 parcela por mês.

(2+2+2+2+2+20)

LOTE

1

4327 FIV DA MARCONDES

MMAR - 4327 • Nasc.: 20/08/2024 •

LEILÃO
Origens
MARCONDES



Assista ao vídeo

CLIQUE E DÊ O SEU PRÉ-LANCE

QUARUP BONS

REM HERMOSO FIV G. ADITIVA

CASANOVA BONS

3160 FIV DA MARCONDES

TAPIRANA BONS

2557 FIV DA MARCONDES

PAI DA PRENHEZ	PREV. PARTO	iABCZ	DECA	MGTe	TOP	IQG	TOP
ACARI DA S.NICE	25/11/2026	31,62	1	32,2	0,5	41,75	0,1



iABCZ	DECA	P%
33,38	1	0,1

DEP	ÍNDICE	TOP
PN	0,18	6
PD	14,76	1
PS	26,09	1
PM	2,04	2
IPP	-23,07	1
STAY	66,04	1
PE365	2,631	1
AOL	4,549	1
ACAB	6,090	1



MGTe	TOP
28,76	4

DEP	ÍNDICE	TOP
DPN	0,71	74
DP210	16,34	5
DP450	31,25	4
MP120	2,60	20
D3P	67,43	79
DSTAY	81,15	18
DPE365	2,76	0,5
DAOL	5,68	1
DACAB	1,54	0,5



IQG	TOP
39,65	0,5

DEP	ÍNDICE	TOP
PN	0,38	75
PM120	2,32	12
GPD	8,60	7
PD	13,19	1
IPP	-1,47	50
STAY	72,39	2
PES	3,33	0,1
AOL	4,24	0,5
EGS	2,56	0,1
MAR	0,10	47

LOTE

2

4376 FIV DA MARCONDES

MMAR - 4376 • Nasc.: 03/09/2024 •

LEILÃO
Origens
MARCONDES



QUARUP BONDS

REM HERMOSO FIV G. ADITIVA

CASANOVA BONDS

3512 FIV DA MARCONDES

TAPIRANA BONDS

2531 DA MARCONDES

PAI DA PRENHEZ	PREV. PARTO	iABCZ	DECA	MGTe	TOP	IQG	TOP
C5294 DA S.NICE	26/12/2026	28,06	1	29,83	2	34,17	1



iABCZ	DECA	P%
36,55	1	0,1
DEP	ÍNDICE	TOP
PN	0,18	6
PD	17,63	1
PS	33,98	1
PM	5,32	1
IPP	-24,04	1
STAY	65,80	1
PE365	2,339	1
AOL	3,878	1
ACAB	4,038	1



MGTe	TOP	
33,71	0,5	
DEP	ÍNDICE	TOP
DPN	0,26	42
DP210	20,54	1
DP450	33,42	2
MP120	5,04	3
D3P	76,40	49
DSTAY	92,32	2
DPE365	1,87	2
DAOL	4,00	7
DACAB	1,74	0,5



IQG	TOP	
39,52	0,5	
DEP	ÍNDICE	TOP
PN	0,19	54
PM120	4,27	1
GPD	6,37	16
PD	18,87	0,1
IPP	-6,35	25
STAY	77,80	0,5
PES	2,16	0,5
AOL	2,50	8
EGS	1,62	0,5
MAR	1,82	2

LOTE

3

4546 FIV DA MARCONDES

MMAR - 4546 • Nasc.: 02/10/2024 •

LEILÃO
Origens
MARCONDES

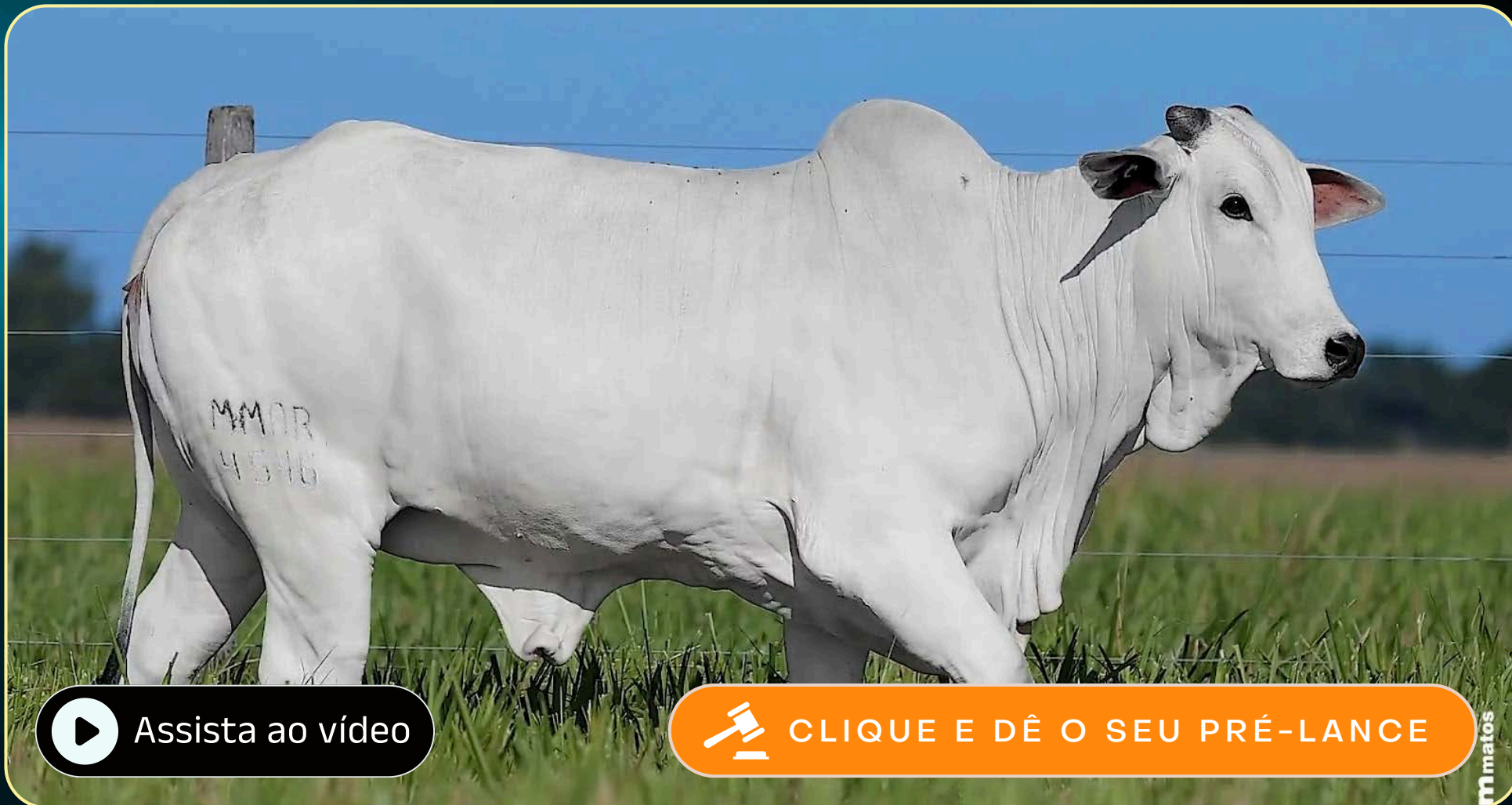

Assista ao vídeo

CLIQUE E DÊ O SEU PRÉ-LANCE

2213 DA PACAEMBU

REM HERMOSO FIV G. ADITIVA

C831 DA S.NICE

3232 FIV DA MARCONDES

B8301 DA S.NICE

2276 DA MARCONDES

PAI DA PRENHEZ	PREV. PARTO	iABCZ	DECA	MGTe	TOP	IQG	TOP
3177 FIV DA MARCONDES	13/11/2026	28,35	1	25,52	9	37,69	0,5



iABCZ	DECA	P%
33,77	1	0,1

DEP	ÍNDICE	TOP
PN	-0,34	1
PD	11,36	1
PS	28,08	1
PM	4,75	1
IPP	-24,04	1
STAY	70,42	1
PE365	1,566	1
AOL	4,039	1
ACAB	4,223	1



MGTe	TOP
30,15	2

DEP	ÍNDICE	TOP
DPN	-0,41	6
DP210	11,41	17
DP450	27,77	7
MP120	5,40	2
D3P	88,56	5
DSTAY	89,75	4
DPE365	1,35	8
DAOL	4,71	4
DACAB	1,10	2



IQG	TOP
45,83	0,1

DEP	ÍNDICE	TOP
PN	0,20	56
PM120	4,19	1
GPD	15,39	0,1
PD	11,83	3
IPP	-17,05	2
STAY	79,45	0,5
PES	2,23	0,5
AOL	4,17	0,5
EGS	2,06	0,1
MAR	1,33	6

LOTE

5

4785 FIV DA MARCONDES

MMAR - 4785 • Nasc.: 30/11/2024 •

LEILÃO
Origens
MARCONDES

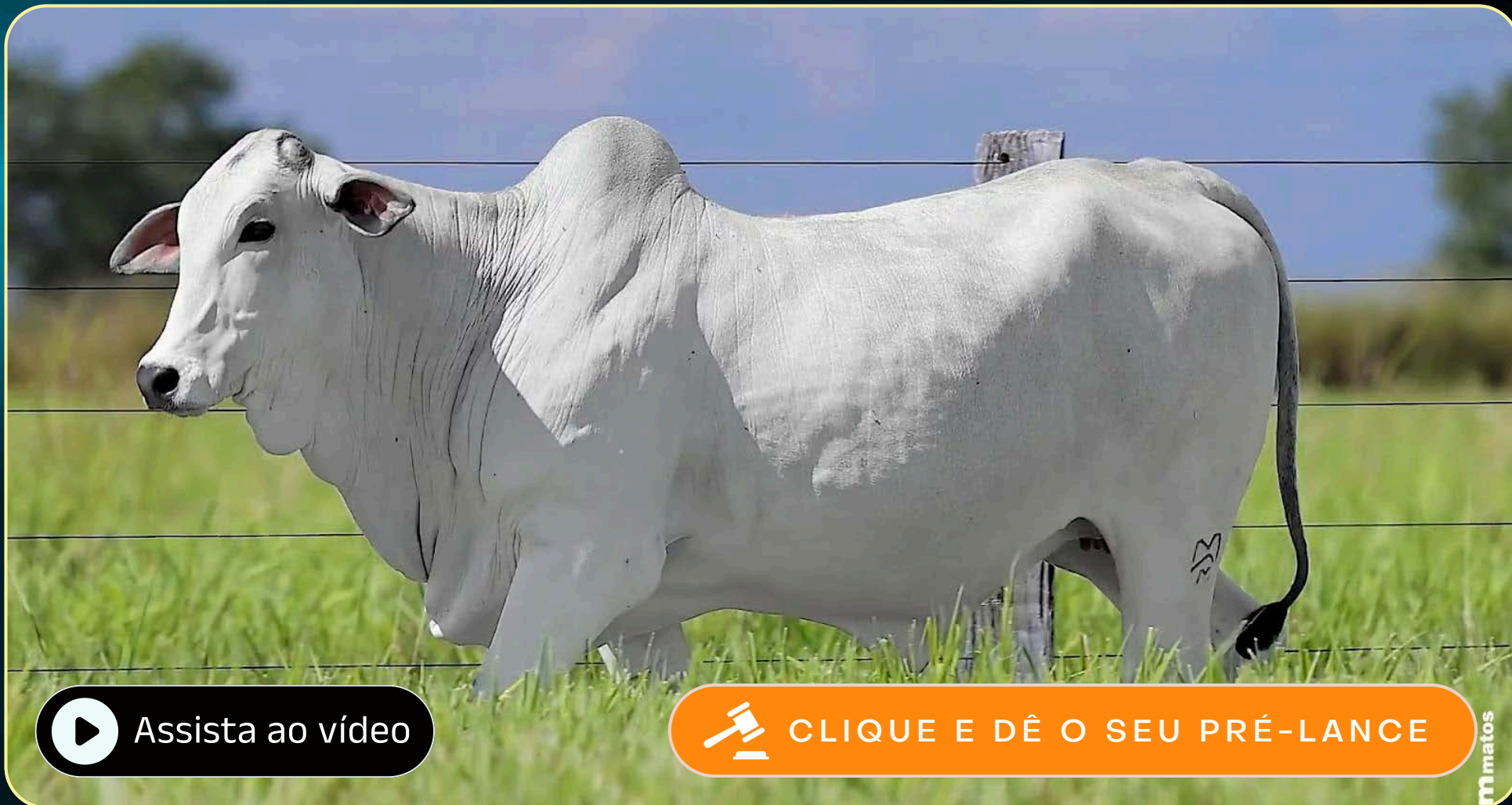

Assista ao vídeo

CLIQUE E DÊ O SEU PRÉ-LANCE

COMBOIO FIV DA S.NICE

REM HERMOSO FIV G. ADITIVA

BACHAREL

3246 FIV DA MARCONDES

2778

1894 FIV DA MARCONDES

PAI DA PRENHEZ	PREV. PARTO	iABCZ	DECA	MGTe	TOP	IQG	TOP
5861 FIV DA TERRA BRAVA	22/08/2026	27,27	1	31,81	1	35,96	0,5



iABCZ	DECA	P%
31,71	1	0,1

DEP	ÍNDICE	TOP
PN	0,44	9
PD	17,38	1
PS	33,32	1
PM	4,43	1
IPP	-14,57	2
STAY	54,99	1
PE365	1,387	1
AOL	6,823	1
ACAB	4,591	1



MGTe	TOP
34,16	0,1

DEP	ÍNDICE	TOP
DPN	0,56	64
DP210	16,74	5
DP450	33,83	2
MP120	4,95	3
D3P	80,03	33
DSTAY	84,49	12
DPE365	1,23	10
DAOL	8,82	0,1
DACAB	0,91	3



IQG	TOP
47,50	0,1

DEP	ÍNDICE	TOP
PN	0,48	84
PM120	4,02	2
GPD	17,34	0,1
PD	17,52	0,1
IPP	-0,74	54
STAY	75,58	0,5
PES	2,44	0,5
AOL	6,47	0,1
EGS	2,27	0,1
MAR	4,80	0,1

LOTE

6

4855 FIV DA MARCONDES

MMAR - 4855 • Nasc.: 22/12/2024 •

LEILÃO
Origens
MARCONDES



REM HERMOSO FIV G. ADITIVA

INVICTUS TE DA HORA

8542 FIV DA COMETA

X

3527 FIV DA MARCONDES

JHVM 18608 FIV CAMPARINO

2492 FIV DA MARCONDES

PAI DA PRENHEZ	PREV. PARTO	iABCZ	DECA	MGTe	TOP	IQG	TOP
TRIUNDO DA S.NICE	26/12/2026	26,94	1	28,56	4	32,72	1



iABCZ DECA P%
32,97 1 0,1

DEP	ÍNDICE	TOP
PN	0,92	10
PD	13,82	1
PS	24,00	1
PM	3,87	1
IPP	-40,81	1
STAY	64,97	1
PE365	2,102	1
AOL	4,181	1
ACAB	3,305	1



MGTe TOP
32,94 0,5

DEP	ÍNDICE	TOP
DPN	0,54	63
DP210	17,63	4
DP450	31,95	3
MP120	4,85	3
D3P	88,16	5
DSTAY	90,85	3
DPE365	2,54	0,5
DAOL	4,02	7
DACAB	0,90	3



IQG TOP
38,19 0,5

DEP	ÍNDICE	TOP
PN	0,93	99
PM120	3,37	4
GPD	11,53	2
PD	13,76	1
IPP	-9,59	13
STAY	71,71	2
PES	3,12	0,1
AOL	3,87	1
EGS	1,41	2
MAR	0,98	13

LOTE

7

4866 FIV DA MARCONDES

MMAR - 4866 • Nasc.: 24/12/2024 •

LEILÃO
Origens
MARCONDES

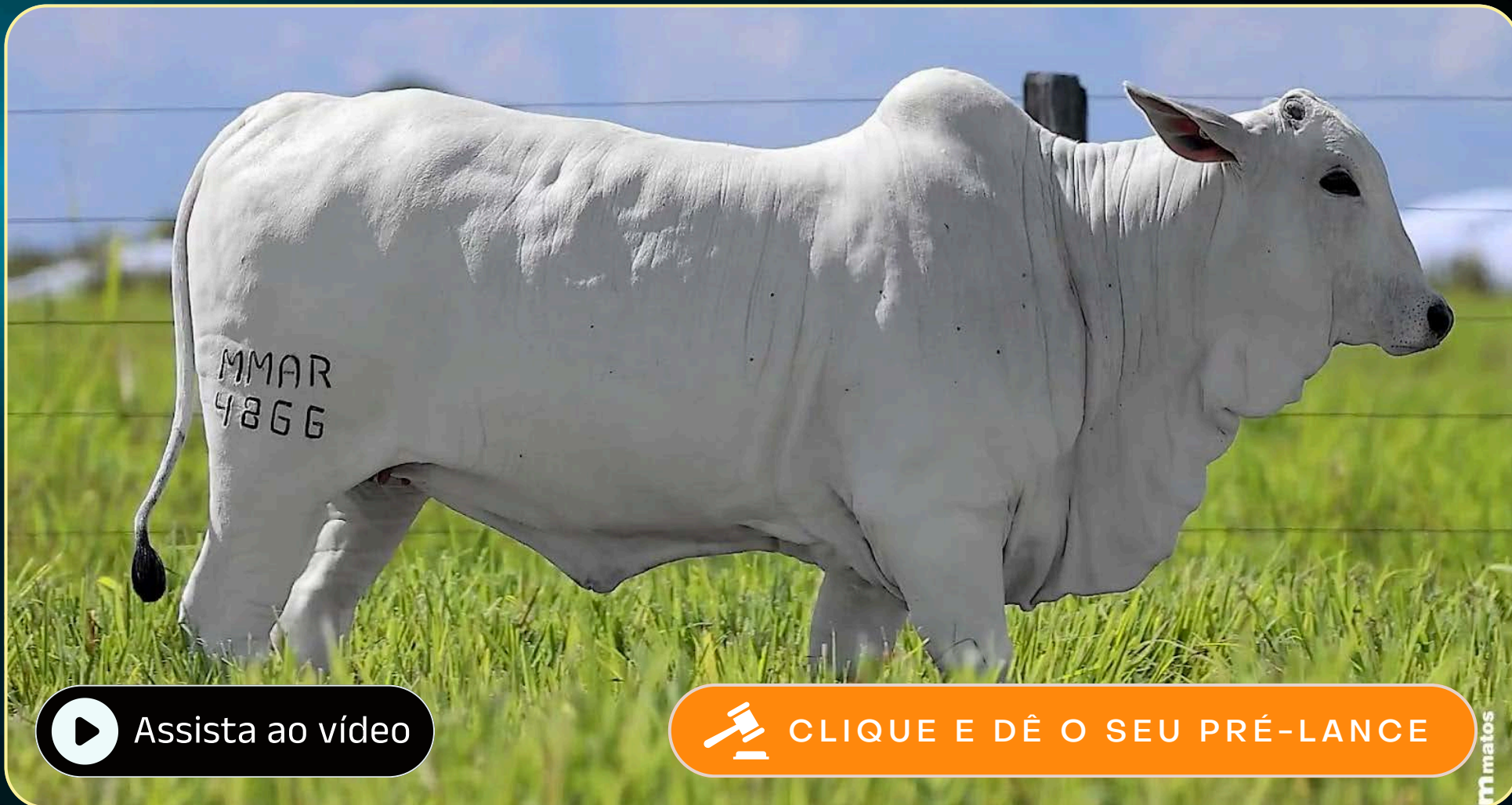

Assista ao vídeo

CLIQUE E DÊ O SEU PRÉ-LANCE

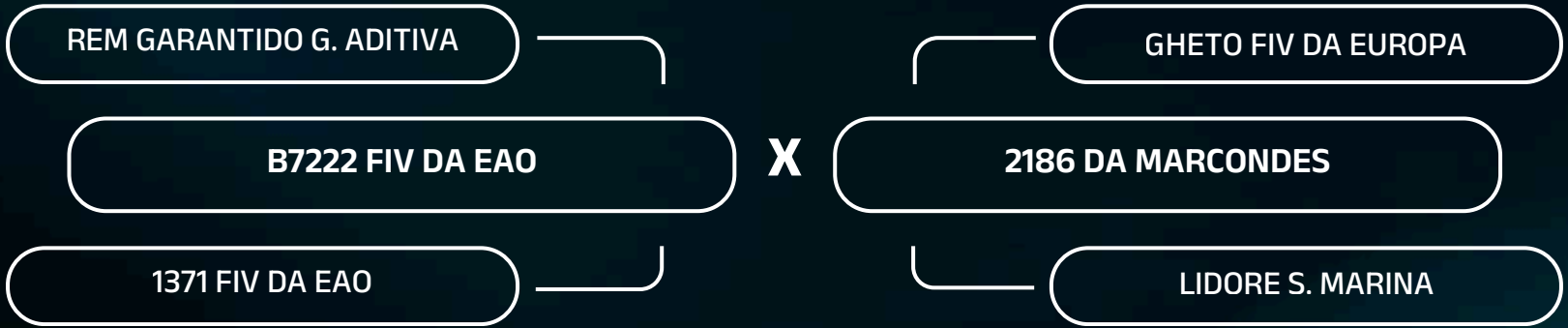

PAI DA PRENHEZ	PREV. PARTO	iABCZ	DECA	MGTe	TOP	IQG	TOP
C5294 DA S.NICE	26/12/2026	26,16	1	29,35	3	33,68	1



iABCZ	DECA	P%
32,74	1	0,1
DEP	ÍNDICE	TOP
PN	0,07	5
PD	13,24	1
PS	25,63	1
PM	5,41	1
IPP	-36,57	1
STAY	63,95	1
PE365	2,314	1
AOL	5,062	1
ACAB	0,821	3



MGTe	TOP	
32,75	0,5	
DEP	ÍNDICE	TOP
DPN	0,29	44
DP210	16,92	4
DP450	26,58	8
MP120	4,39	5
D3P	89,64	3
DSTAY	93,16	2
DPE365	2,33	0,5
DAOL	6,13	1
DACAB	0,33	16



IQG	TOP	
38,54	0,5	
DEP	ÍNDICE	TOP
PN	0,45	82
PM120	4,20	1
GPD	5,77	19
PD	13,10	2
IPP	-12,24	7
STAY	79,41	0,5
PES	2,78	0,1
AOL	5,13	0,1
EGS	0,12	45
MAR	-0,07	55

LOTE

8

4959 FIV DA MARCONDES

LEILÃO
Origens

MMAR - 4959 • Nasc.: 22/01/2025 •

MARCONDES

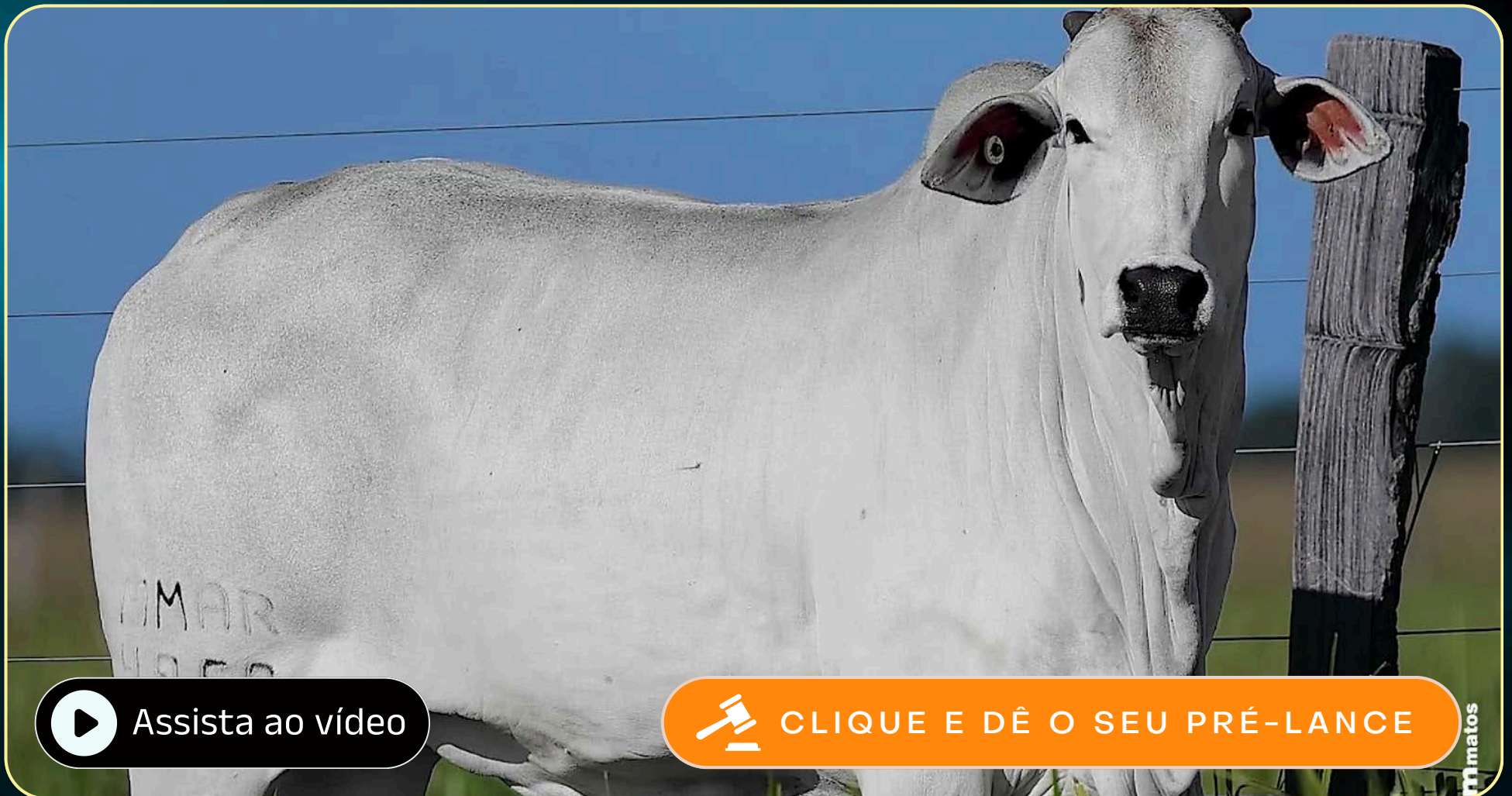

B7360 FIV DA S.NICE

ATOL DA ELGE

C2747 DA S.NICE

2493 FIV DA MARCONDES

B9283 DA S.NICE

1270 MM DA SH

PAI DA PRENHEZ	PREV. PARTO	iABCZ	DECA	MGTe	TOP	IQG	TOP
3177 FIV DA MARCONDES	22/08/2026	27,43	1	24,16	11	33,29	1



iABCZ	DECA	P%
31,93	1	0,1

DEP	ÍNDICE	TOP
PN	-1,00	1
PD	8,59	1
PS	15,83	1
PM	5,87	1
IPP	-23,18	1
STAY	73,70	1
PE365	1,325	1
AOL	2,813	1
ACAB	5,990	1



MGTe	TOP
27,43	6

DEP	ÍNDICE	TOP
DPN	-0,86	2
DP210	10,13	21
DP450	18,16	23
MP120	6,35	1
D3P	79,60	35
DSTAY	88,50	6
DPE365	1,35	8
DAOL	3,97	7
DACAB	1,46	0,5



IQG	TOP
37,02	0,5

DEP	ÍNDICE	TOP
PN	-0,80	0,5
PM120	5,49	0,1
GPD	2,81	43
PD	7,91	13
IPP	3,42	75
STAY	83,40	0,1
PES	1,99	1
AOL	2,98	4
EGS	1,62	0,5
MAR	1,57	3

LOTE

9

J81 ORIGINAL

ORG - 800

Nasc.: 15/01/2022

LEILÃO
Origens

MARCONDES



MUTRECO FVC

LASTRO FIV DA RFA

TORNADO FIV FVC

X

ABELHA DA NAL

MADRE FVC

FOSFORECENTE DA NAL

PAI DA PRENHEZ	PREV. PARTO	iABCZ	DECA	MGTe	TOP	IQG	TOP
ROLEX FIV DA TERRA BRAVA	28/12/2026	19,58	1	28,39	4	25,86	4

RGN DA CRIA	PAI DA CRIA	DATA DE NASCIMENTO	SEXO	iABCZ	DECA	MGTe	TOP
MMAR5423	XERIFE JMP	29/10/2025	M	29,43	1	24,33	-



iABCZ DECA P%
16,82 1 6

DEP	ÍNDICE	TOP
PN	0,46	9
PD	10,47	1
PS	15,58	1
PM	2,30	2
IPP	-15,09	2
STAY	44,68	2
PE365	0,414	3
AOL	3,039	1
ACAB	2,908	1



MGTe TOP
21,16 17

DEP	ÍNDICE	TOP
DPN	0,16	33
DP210	16,34	5
DP450	20,69	18
MP120	1,28	46
D3P	85,85	10
DSTAY	71,09	37
DPE365	0,65	25
DAOL	2,96	14
DACAB	0,23	22



IQG TOP
20,41 9

DEP	ÍNDICE	TOP
PN	0,52	87
PM120	2,68	10
GPD	5,65	24
PD	11,53	2
IPP	-18,33	11
STAY	43,73	21
PES	0,54	34
AOL	3,06	4
EGS	2,68	3
MAR	2,34	1

LOTE

10

2779 FIV DA MARCONDES

LEILÃO
Origens

MARCONDES

MMAR - 2779 • Nasc.: 22/09/2021 •



GANGES COL

INDICE DA S.NICE

JATA MAGNUM

X

2012 DA MARCONDES

JATA GARIMPEIRA

1283 MM DA SH

PAI DA PRENHEZ	PREV. PARTO	iABCZ	DECA	MGTe	TOP	IQG	TOP
3272 FC CACHOEIRAO	25/11/2026	28,96	1	31,07	1	37,34	0,5

RGN DA CRIA	PAI DA CRIA	DATA DE NASCIMENTO	SEXO	iABCZ	DECA
MMAR5091	HASHTAGS MAT	16/08/2025	M	29,93	1



iABCZ DECA P%
22,03 1 2

DEP	ÍNDICE	TOP
PN	0,16	6
PD	11,88	1
PS	19,70	1
PM	2,99	1
IPP	-19,14	1
STAY	47,88	1
PE365	0,243	5
AOL	4,561	1
ACAB	5,459	1



MGTe TOP
26,81 7

DEP	ÍNDICE	TOP
DPN	0,39	51
DP210	13,30	11
DP450	28,79	6
MP120	2,85	16
D3P	81,19	27
DSTAY	90,93	3
DPE365	0,46	32
DAOL	4,19	6
DACAB	0,96	3



IQG TOP
29,65 2

DEP	ÍNDICE	TOP
PN	0,10	44
PM120	2,96	8
GPD	8,48	9
PD	12,70	1
IPP	-22,28	6
STAY	48,21	10
PES	-0,33	81
AOL	4,66	0,5
EGS	5,47	0,1
MAR	1,13	13

LOTE

11

222M R3

RPZ - 222

Nasc.: 06/10/2021

LEILÃO
Origens
MARCONDES



REM ARMADOR

IVAI DA MN

REM F22 FIV

X

IMARA R3

REM VOTUPORANGA

D9674 DA MN

PAI DA PRENHEZ	PREV. PARTO	iABCZ	DECA	MGTe	TOP	IQG	TOP
ROLEX FIV DA TERRA BRAVA	28/12/2026	23,76	1	30,37	2	32,29	1

RGN DA CRIA	PAI DA CRIA	DATA DE NASCIMENTO	SEXO	iABCZ	DECA	MGTe	TOP
MMAR5438	HASHTAGS MAT	06/11/2025	M	31,51	1	29,56	-



iABCZ DECA P%
25,19 1 1

DEP	ÍNDICE	TOP
PN	1,10	10
PD	13,78	1
PS	26,96	1
PM	0,88	4
IPP	-21,81	1
STAY	58,01	1
PE365	0,755	1
AOL	6,326	1
ACAB	-0,629	8



MGTe TOP
25,11 10

DEP	ÍNDICE	TOP
DPN	1,66	99
DP210	12,97	12
DP450	32,13	3
MP120	2,27	25
D3P	74,91	56
DSTAY	79,19	22
DPE365	1,04	14
DAOL	5,64	2
DACAB	0,16	28



IQG TOP
33,26 1

DEP	ÍNDICE	TOP
PN	1,04	99
PM120	0,89	40
GPD	14,46	0,5
PD	14,26	0,5
IPP	-23,84	4
STAY	63,27	0,5
PES	1,00	14
AOL	6,61	0,1
EGS	-0,43	67
MAR	1,79	4

LOTE

12

A1911 FIV TULIPA

TUL - 1911

Nasc.: 27/11/2021

LEILÃO
Origens
MARCONDES



Assista ao vídeo

CLIQUE E DÊ O SEU PRÉ-LANCE

GENERAL DA MN

ARTILHEIRO FVC

D8306 DA MN

X

ANABELA TULIPA

C5648 DA MN

691 TULIPA

PAI DA PRENHEZ	PREV. PARTO	iABCZ	DECA	MGTe	TOP	IQG	TOP
CEDRO DA MARCONDES	26/12/2026	20,445	1	20,5	18	31,93	1

RGN DA CRIA	PAI DA CRIA	DATA DE NASCIMENTO	SEXO	iABCZ	DECA	MGTe	TOP
MMAR5700	PALANQUE PRONEL	07/02/2026	M	26,29	1	29,00	-



iABCZ	DECA	P%
17,96	1	5

DEP	ÍNDICE	TOP
PN	-0,56	1
PD	5,25	3
PS	9,27	3
PM	-1,21	9
IPP	-30,60	1
STAY	62,50	1
PE365	-0,003	7
AOL	2,330	1
ACAB	1,795	1



MGTe	TOP
20,10	19

DEP	ÍNDICE	TOP
DPN	-0,47	5
DP210	13,01	12
DP450	13,17	37
MP120	0,44	69
D3P	84,16	16
DSTAY	92,69	2
DPE365	0,45	33
DAOL	2,56	17
DACAB	0,13	32



IQG	TOP
26,76	3

DEP	ÍNDICE	TOP
PN	-0,59	2
PM120	-0,87	77
GPD	5,41	25
PD	5,69	23
IPP	-28,28	2
STAY	60,33	1
PES	0,53	35
AOL	2,56	9
EGS	1,93	8
MAR	-0,70	78

LOTE

13

6958 DE NAVIRAI

CSCC - 6958 • Nasc.: 03/12/2019 •

LEILÃO
Origens
MARCONDES



Assista ao vídeo

CLIQUE E DÊ O SEU PRÉ-LANCE

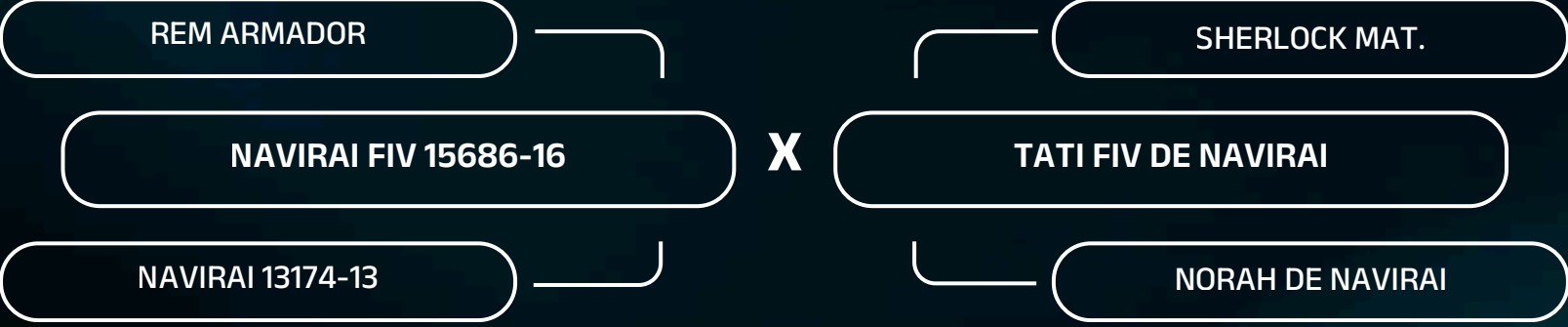

INSEMINADA DO	PREV. PARTO	iABCZ	DECA	MGTe	TOP	IQG	TOP
ROLEX FIV DA TERRA BRAVA	28/12/2026	20,77	1	32,05	0,5	30,02	2

RGN DA CRIA	PAI DA CRIA	DATA DE NASCIMENTO	SEXO	iABCZ	DECA	MGTe	TOP
MMAR5419	8108S JMP	29/10/2025	F	29,18	1	33,34	-



iABCZ	DECA	P%
19,21	1	4
DEP	ÍNDICE	TOP
PN	-0,22	2
PD	7,65	1
PS	10,38	3
PM	3,77	1
IPP	-9,58	3
STAY	54,52	1
PE365	0,388	3
AOL	4,768	1
ACAB	2,433	1



MGTe	TOP	
28,48	4	
DEP	ÍNDICE	TOP
DPN	1,26	95
DP210	12,82	13
DP450	23,67	13
MP120	3,69	9
D3P	78,73	39
DSTAY	92,82	2
DPE365	0,70	24
DAOL	7,16	0,1
DACAB	0,39	14



IQG	TOP	
28,73	2	
DEP	ÍNDICE	TOP
PN	-0,13	20
PM120	4,27	2
GPD	4,36	33
PD	7,18	14
IPP	-9,68	32
STAY	56,62	2
PES	0,60	31
AOL	5,15	0,1
EGS	2,26	5
MAR	0,94	17

LOTE

14

A1997 FIV TULIPA

TUL - 1997

Nasc.: 28/12/2021

LEILÃO
Origens
MARCONDES



GENERAL DA MN

BARUCK MAT.

D8306 DA MN

X

ANGEL TULIPA

C5648 DA MN

4718 TULIPA

PAI DA PRENHEZ	PREV. PARTO	iABCZ	DECA	MGTe	TOP	IQG	TOP
CEDRO DA MARCONDES	06/01/2027	18,495	1	19,6	20	25,77	4

RGN DA CRIA	PAI DA CRIA	DATA DE NASCIMENTO	SEXO
MMAR5455	REM MITO	15/11/2025	F



iABCZ	DECA	P%
14,06	2	11

DEP	ÍNDICE	TOP
PN	0,52	9
PD	9,48	1
PS	13,00	2
PM	1,06	4
IPP	-18,05	1
STAY	46,04	2
PE365	0,243	5
AOL	0,959	4
ACAB	0,646	4



MGTe	TOP
18,32	23

DEP	ÍNDICE	TOP
DPN	1,18	94
DP210	12,39	14
DP450	20,54	18
MP120	0,78	60
D3P	77,58	44
DSTAY	81,60	17
DPE365	0,46	32
DAOL	1,35	32
DACAB	0,26	20



IQG	TOP
14,44	20

DEP	ÍNDICE	TOP
PN	0,44	80
PM120	1,01	37
GPD	4,29	34
PD	10,72	3
IPP	-17,35	12
STAY	39,80	34
PES	0,29	48
AOL	1,30	30
EGS	0,92	27
MAR	-0,39	67

LOTE

15

IZBR 42

IZBR - 42

Nasc.: 03/11/2019

LEILÃO
Origens
MARCONDES

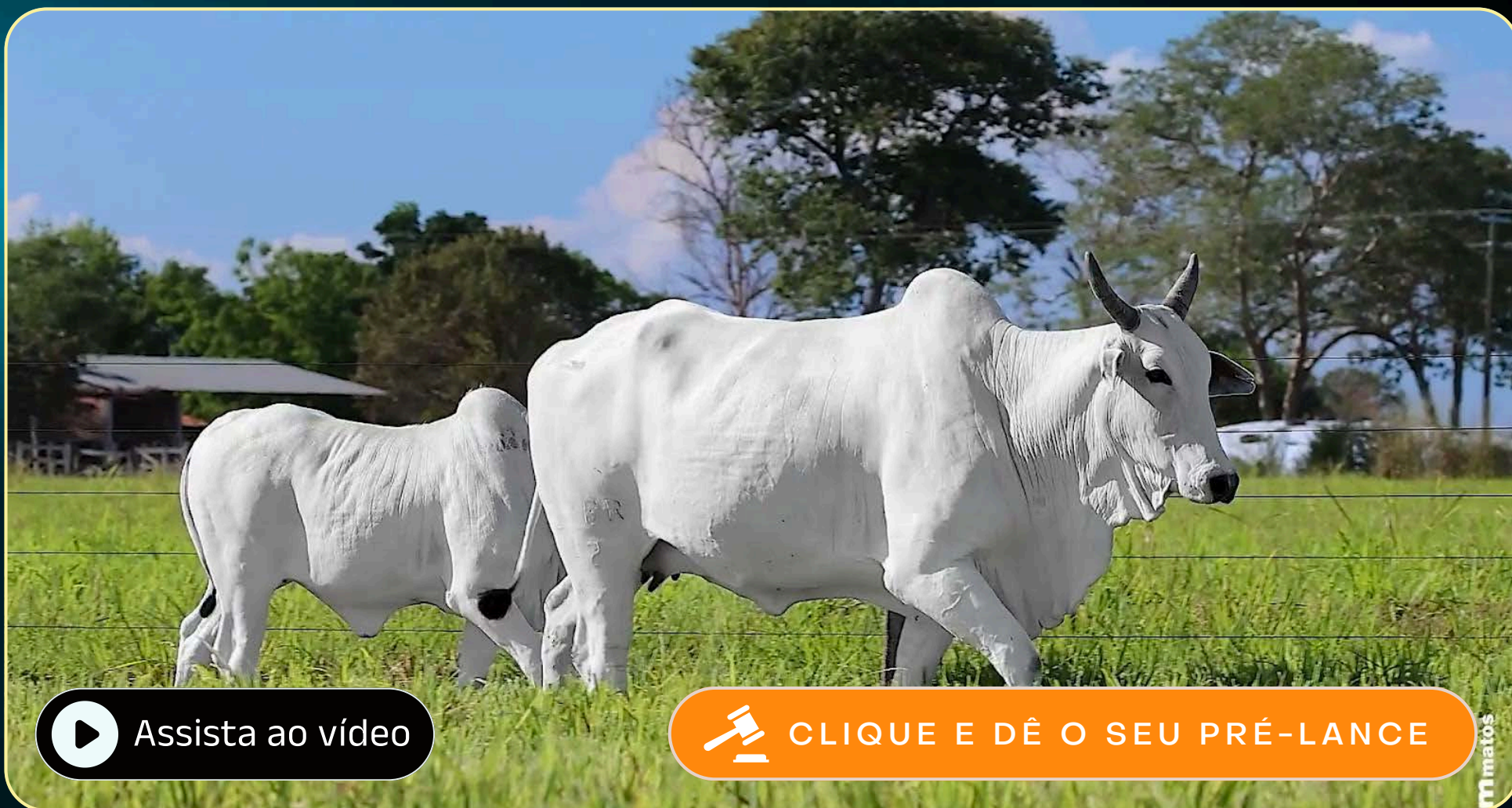

Assista ao vídeo

CLIQUE E DÊ O SEU PRÉ-LANCE

LUCHY DO IZ

LOSANGO DO IZ

PESO DO IZ

QUENTURA DO IZ

LAMBADA DO IZ

NESGA DO IZ

PAI DA PRENHEZ	PREV. PARTO	iABCZ	DECA
3159 FIV DA MARCONDES	22/08/2026	15,43	1

RGN DA CRIA	PAI DA CRIA	DATA DE NASCIMENTO	SEXO	iABCZ	DECA	MGTe	TOP
MMAR5131	LANDROVER XARAES	27/08/2025	F	23,73	1	30,41	-



iABCZ	DECA	P%
4,76	5	-
DEP	ÍNDICE	TOP
PN	-0,15	3
PD	4,26	3
PS	9,34	3
PM	-0,98	8
IPP	-6,20	4
STAY	36,91	5
PE365	0,366	4
AOL	-0,450	8
ACAB	-0,039	6



IQG	TOP	
7,28	44	
DEP	ÍNDICE	TOP
PN	0,19	54
PM120	-1,55	88
GPD	5,90	19
PD	3,61	44
IPP	-1,61	49
STAY	51,45	32
PES	1,13	12
AOL	-0,45	75
EGS	-0,40	77
MAR	-0,85	87

LOTE

16

5871 FIV PRONEL

VIV - 5871

Nasc.: 17/07/2023

LEILÃO
Origens
MARCONDES

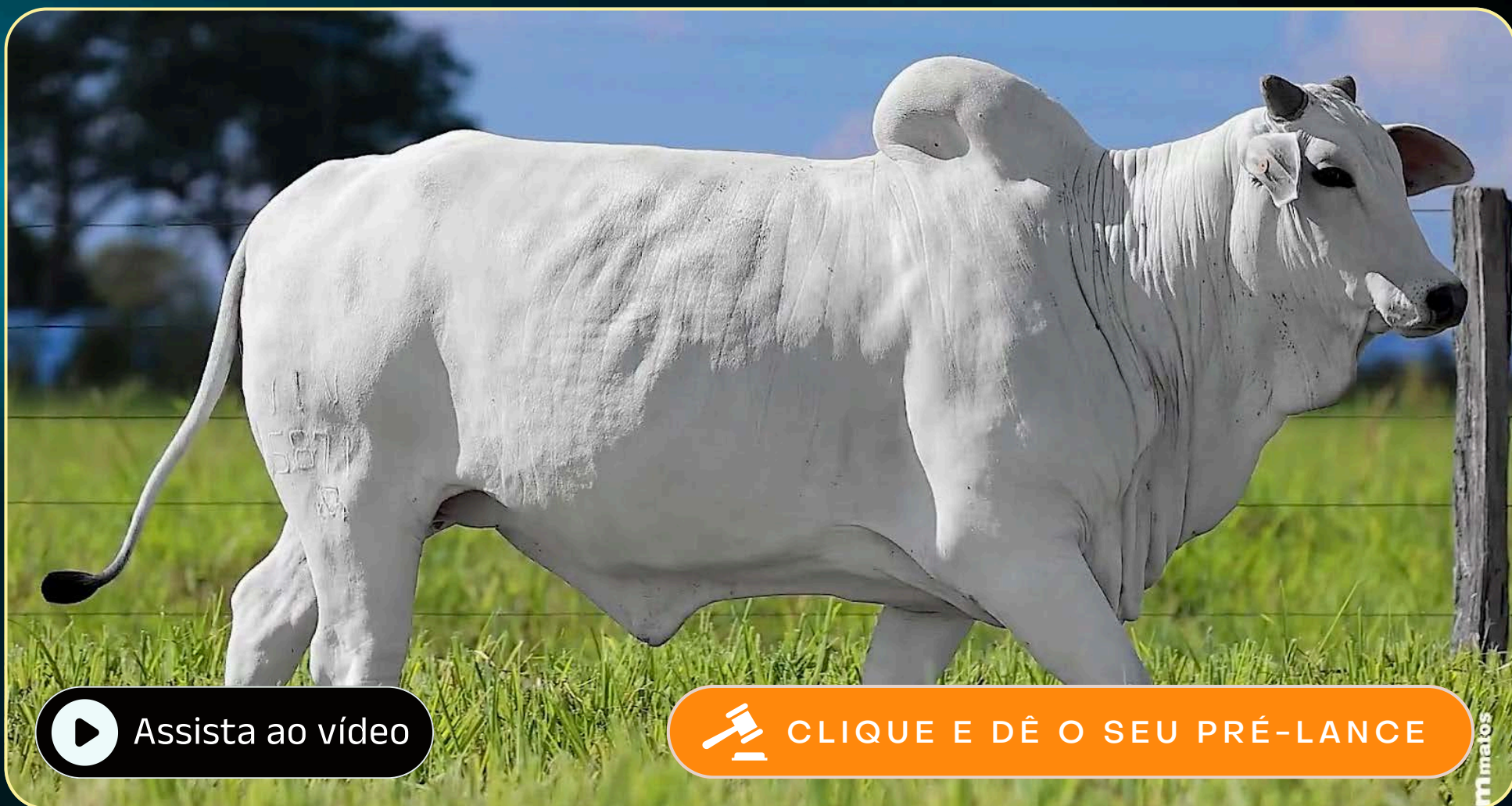

QUARUP BONS

REM GARANTIDO G. ADITIVA

LENDARIO FIV KATISPERA

X

5150 FIV PRONEL

05 FIV LA KATISPERA

LATANIA PRONEL

PAI DA PRENHEZ	PREV. PARTO	iABCZ	DECA	IQG	TOP
2116 FIV DO CRISPIM	26/12/2026	28,01	1	37,82	0,5



iABCZ DECA P%
28,49 1 0,5

DEP	ÍNDICE	TOP
PN	-0,33	1
PD	19,56	1
PS	35,47	1
PM	0,96	4
IPP	-29,38	1
STAY	44,29	2
PE365	2,161	1
AOL	5,423	1
ACAB	4,104	1



MGTe TOP
31,94 1

DEP	ÍNDICE	TOP
DPN	-0,59	3
DP210	18,15	3
DP450	33,60	2
MP120	3,50	10
D3P	90,87	2
DSTAY	90,67	3
DPE365	2,02	1
DAOL	3,78	8
DACAB	0,95	3



IQG TOP
39,21 0,5

DEP	ÍNDICE	TOP
PN	0,02	33
PM120	0,36	51
GPD	15,08	0,5
PD	20,61	0,1
IPP	-7,29	21
STAY	67,71	3
PES	2,79	0,1
AOL	4,37	0,5
EGS	1,25	3
MAR	1,99	1

LOTE

17

4456 FIV DA MARCONDES

MMAR - 4456 • Nasc.: 16/09/2024 •

LEILÃO
Origens
MARCONDES



RAM DA BELA

REM TORIXOREU

MALAIO DA S.NICE

B9502 FIV DA S.NICE

B8289 FIV DA S.NICE

CRISTAL DA SAF

PAI DA PRENHEZ	PREV. PARTO	iABCZ	DECA	MGTe	TOP	IQG	TOP
HACKER FIV DO CRISPIM	04/12/2026	28,06	1	29,33	3	34,23	1



iABCZ	DECA	P%
28,60	1	0,5
DEP	ÍNDICE	TOP
PN	0,49	9
PD	11,94	1
PS	31,18	1
PM	0,67	5
IPP	-12,06	3
STAY	71,94	1
PE365	0,926	1
AOL	3,470	1
ACAB	0,332	5



MGTe	TOP	
27,94	5	
DEP	ÍNDICE	TOP
DPN	0,56	64
DP210	14,92	8
DP450	34,17	2
MP120	3,20	13
D3P	85,66	11
DSTAY	85,80	10
DPE365	0,94	16
DAOL	3,49	10
DACAB	0,68	6



IQG	TOP	
32,04	1	
DEP	ÍNDICE	TOP
PN	0,83	99
PM120	1,04	34
GPD	17,44	0,1
PD	12,77	2
IPP	4,48	80
STAY	74,72	1
PES	0,99	17
AOL	3,50	2
EGS	-0,17	64
MAR	1,07	11

LOTE

19

4596 FIV DA MARCONDES

MMAR - 4596 • Nasc.: 19/10/2024 •

LEILÃO
Origens
MARCONDES



Assista ao vídeo

CLIQUE E DÊ O SEU PRÉ-LANCE

OLIMPHO KA

INVICTUS TE DA HORA

KPAM1584 KA

3511 FIV DA MARCONDES

KAPL8796 KA

2681 FIV DA MARCONDES

PAI DA PRENHEZ	PREV. PARTO	iABCZ	DECA	MGTe	TOP	IQG	TOP
C5294 DA S.NICE	26/12/2026	22,89	1	28,08	5	30,97	2



iABCZ	DECA	P%
26,20	1	0,5

DEP	ÍNDICE	TOP
PN	-0,33	1
PD	10,42	1
PS	26,08	1
PM	3,94	1
IPP	-32,41	1
STAY	50,37	1
PE365	1,978	1
AOL	1,576	3
ACAB	4,877	1



MGTe	TOP
30,22	2

DEP	ÍNDICE	TOP
DPN	-0,26	10
DP210	18,06	3
DP450	32,29	3
MP120	3,34	11
D3P	87,30	7
DSTAY	89,73	4
DPE365	1,76	3
DAOL	3,72	8
DACAB	0,46	11



IQG	TOP
33,13	1

DEP	ÍNDICE	TOP
PN	-0,11	20
PM120	2,90	7
GPD	7,92	9
PD	11,03	4
IPP	-22,85	0,5
STAY	69,50	3
PES	2,25	0,5
AOL	0,97	37
EGS	2,05	0,1
MAR	2,39	0,5

LOTE

20

4602 FIV DA MARCONDES

MMAR - 4602 • Nasc.: 19/10/2024 •

LEILÃO
Origens
MARCONDES



Assista ao vídeo

CLIQUE E DÊ O SEU PRÉ-LANCE

REM GARANTIDO G. ADITIVA

INVICTUS TE DA HORA

B7222 FIV DA EAO

3527 FIV DA MARCONDES

1371 FIV DA EAO

2492 FIV DA MARCONDES

PAI DA PRENHEZ	PREV. PARTO	iABCZ	DECA	MGTe	TOP	IQG	TOP
REM NOBEL GEN.ADT	25/11/2026	29,29	1	31,51	1	33,39	1



iABCZ	DECA	P%
27,83	1	0,5

DEP	ÍNDICE	TOP
PN	0,18	6
PD	11,67	1
PS	18,85	1
PM	2,94	1
IPP	-29,33	1
STAY	60,37	1
PE365	1,659	1
AOL	6,799	1
ACAB	2,100	1



MGTe	TOP
32,69	0,5

DEP	ÍNDICE	TOP
DPN	0,34	48
DP210	19,42	2
DP450	29,33	5
MP120	4,44	5
D3P	82,89	20
DSTAY	84,31	12
DPE365	1,89	2
DAOL	6,73	0,5
DACAB	0,63	7



IQG	TOP
30,31	2

DEP	ÍNDICE	TOP
PN	0,38	75
PM120	2,37	12
GPD	3,41	38
PD	11,58	3
IPP	-8,72	16
STAY	67,76	3
PES	2,40	0,5
AOL	6,03	0,1
EGS	0,05	49
MAR	0,08	48

LOTE

21

4808 FIV DA MARCONDES

MMAR - 4808 • Nasc.: 03/12/2024 •

LEILÃO
Origens
MARCONDES

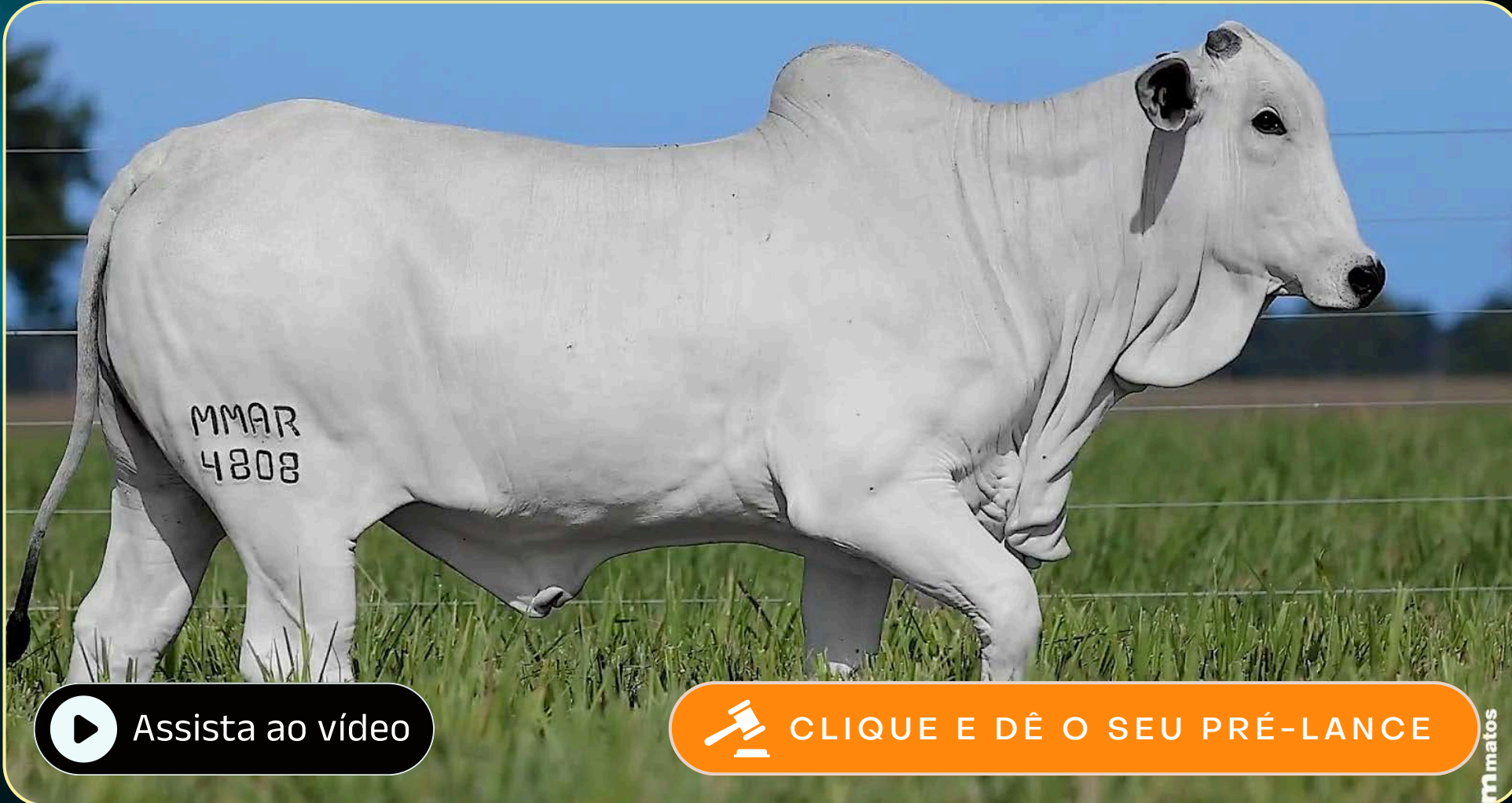

REM GALO GENETICA ADITIVA

LUCK FIV KATISPERA

NERO DO MORRO

X

3514 FIV DA MARCONDES

18 LAJA

2613 DA MARCONDES

PAI DA PRENHEZ	PREV. PARTO	iABCZ	DECA	MGTe	TOP	IQG	TOP
CUMARU FIV DA SNICE	22/09/2026	24,79	1	29,04	3	31,44	2



iABCZ DECA P%
26,91 1 0,5

DEP	ÍNDICE	TOP
PN	0,65	10
PD	16,79	1
PS	28,34	1
PM	0,70	5
IPP	-12,88	2
STAY	60,14	1
PE365	0,952	1
AOL	5,401	1
ACAB	1,356	2



MGTe TOP
31,78 1

DEP	ÍNDICE	TOP
DPN	0,99	88
DP210	21,43	1
DP450	34,95	2
MP120	2,21	26
D3P	80,12	32
DSTAY	90,90	3
DPE365	1,57	5
DAOL	5,23	2
DACAB	0,86	4



IQG TOP
31,49 2

DEP	ÍNDICE	TOP
PN	0,52	87
PM120	0,36	51
GPD	10,28	3
PD	15,65	0,5
IPP	7,44	89
STAY	70,31	2
PES	1,30	8
AOL	4,78	0,5
EGS	1,26	2
MAR	0,87	16

LOTE

22

4847 FIV DA MARCONDES

MMAR - 4847 • Nasc.: 19/12/2024 •

LEILÃO
Origens
MARCONDES



REM GARANTIDO G. ADITIVA

REM ATOLO

B7222 FIV DA EAO

X

BRUTA DA MARCONDES

1371 FIV DA EAO

1270 MM DA SH

PAI DA PRENHEZ	PREV. PARTO	iABCZ	DECA	MGTe	TOP	IQG	TOP
EFETIVO FIV DA JACAMIM	25/11/2026	30,44	1	32,76	0,5	35,72	0,5



iABCZ DECA P%
27,55 1 0,5

DEP	ÍNDICE	TOP
PN	1,02	10
PD	14,30	1
PS	22,39	1
PM	3,21	1
IPP	-38,34	1
STAY	57,27	1
PE365	1,814	1
AOL	3,589	1
ACAB	0,025	6



MGTe TOP
30,86 2

DEP	ÍNDICE	TOP
DPN	1,16	93
DP210	16,84	4
DP450	26,45	9
MP120	4,46	5
D3P	87,97	6
DSTAY	93,41	1
DPE365	2,02	1
DAOL	3,91	7
DACAB	0,61	7



IQG TOP
30,75 2

DEP	ÍNDICE	TOP
PN	0,80	98
PM120	3,17	5
GPD	6,01	18
PD	13,35	1
IPP	-14,73	4
STAY	70,75	2
PES	2,75	0,1
AOL	3,45	2
EGS	0,06	49
MAR	0,91	15

LOTE

23

4849 FIV DA MARCONDES

MMAR - 4849 • Nasc.: 18/12/2024 •

LEILÃO
Origens
MARCONDES



Assista ao vídeo

CLIQUE E DÊ O SEU PRÉ-LANCE

REM HERMOSO FIV G. ADITIVA

INVICTUS TE DA HORA

8542 FIV DA COMETA

X 3527 FIV DA MARCONDES

JHVM 18608 FIV CAMPARINO

2492 FIV DA MARCONDES

PAI DA PRENHEZ	PREV. PARTO	iABCZ	DECA	MGTe	TOP	IQG	TOP
3272 FC CACHOEIRAO	25/11/2026	31,61	1	34,12	0,1	37,32	0,5



iABCZ	DECA	P%
27,32	1	0,5

DEP	ÍNDICE	TOP
PN	0,79	10
PD	14,99	1
PS	28,70	1
PM	3,87	1
IPP	-18,69	1
STAY	52,18	1
PE365	1,833	1
AOL	4,216	1
ACAB	2,621	1



MGTe	TOP
32,89	0,5

DEP	ÍNDICE	TOP
DPN	0,75	77
DP210	20,20	2
DP450	30,15	5
MP120	5,53	2
D3P	81,02	28
DSTAY	88,42	6
DPE365	2,10	1
DAOL	4,37	5
DACAB	0,82	4



IQG	TOP
34,49	0,5

DEP	ÍNDICE	TOP
PN	0,91	99
PM120	3,67	3
GPD	11,60	2
PD	14,61	0,5
IPP	1,15	64
STAY	64,72	6
PES	2,81	0,1
AOL	3,78	2
EGS	0,82	10
MAR	1,30	7

LOTE

24

4943 FIV DA MARCONDES

MMAR - 4943 • Nasc.: 16/01/2025 •

LEILÃO
Origens
MARCONDES



B7360 FIV DA S.NICE

REM HERMOSO FIV G. ADITIVA

C2747 DA S.NICE

3232 FIV DA MARCONDES

B9283 DA S.NICE

2276 DA MARCONDES

PAI DA PRENHEZ	PREV. PARTO	iABCZ	DECA	MGTe	TOP	IQG	TOP
3177 FIV DA MARCONDES	26/12/2026	26,08	1	25,02	10	32,92	1



iABCZ	DECA	P%
29,22	1	0,5

DEP	ÍNDICE	TOP
PN	-0,86	1
PD	6,82	2
PS	15,73	1
PM	4,46	1
IPP	-25,06	1
STAY	69,74	1
PE365	1,024	1
AOL	4,818	1
ACAB	4,519	1



MGTe	TOP
29,16	3

DEP	ÍNDICE	TOP
DPN	-1,16	0,5
DP210	11,42	17
DP450	24,26	12
MP120	5,26	2
D3P	83,97	16
DSTAY	90,48	4
DPE365	1,44	6
DAOL	4,81	3
DACAB	1,12	2



IQG	TOP
36,28	0,5

DEP	ÍNDICE	TOP
PN	-0,68	0,5
PM120	4,28	1
GPD	3,41	38
PD	6,26	23
IPP	-4,56	33
STAY	78,93	0,5
PES	1,56	4
AOL	4,25	0,5
EGS	1,88	0,1
MAR	1,19	8

LOTE

26

4504 FIV DA MARCONDES

MMAR - 4504 • Nasc.: 29/09/2024 •

LEILÃO
Origens
MARCONDES



Assista ao vídeo

CLIQUE E DÊ O SEU PRÉ-LANCE

RAM DA BELA

REM TORIXOREU

MALAIIO DA S.NICE

B9502 FIV DA S.NICE

B8289 FIV DA S.NICE

CRISTAL DA SAF

PAI DA PRENHEZ	PREV. PARTO	iABCZ	DECA	MGTe	TOP	IQG	TOP
5723 DA ELGE	22/08/2026	25,25	1	22,72	14	32,24	1



iABCZ	DECA	P%
23,61	1	1
DEP	ÍNDICE	TOP
PN	-0,04	4
PD	3,82	4
PS	19,30	1
PM	4,05	1
IPP	-29,03	1
STAY	63,59	1
PE365	1,038	1
AOL	1,263	3
ACAB	1,429	2



MGTe	TOP	
26,44	7	
DEP	ÍNDICE	TOP
DPN	0,33	47
DP210	11,50	16
DP450	25,88	9
MP120	4,45	5
D3P	84,45	15
DSTAY	89,39	5
DPE365	1,28	9
DAOL	2,69	16
DACAB	0,80	4



IQG	TOP	
30,14	2	
DEP	ÍNDICE	TOP
PN	0,05	36
PM120	3,68	3
GPD	10,54	3
PD	4,70	34
IPP	3,39	75
STAY	76,82	0,5
PES	1,17	11
AOL	1,68	21
EGS	0,33	32
MAR	1,12	10

LOTE

27

4553 FIV DA MARCONDES

MMAR - 4553 • Nasc.: 10/10/2024 •

LEILÃO
Origens
MARCONDES



Assista ao vídeo

CLIQUE E DÊ O SEU PRÉ-LANCE

RAI DA MN

JATA MAGNUM

MAXIMO DO MORRO

2783 FIV DA MARCONDES

18 LAJA

1555 DA MARCONDES

PAI DA PRENHEZ	PREV. PARTO	iABCZ	DECA	MGTe	TOP	IQG	TOP
3177 FIV DA MARCONDES	04/01/2027	23,82	1	21,61	16	30,85	2



iABCZ	DECA	P%
24,71	1	1

DEP	ÍNDICE	TOP
PN	-0,20	2
PD	8,76	1
PS	16,32	1
PM	1,34	3
IPP	-16,62	2
STAY	64,58	1
PE365	0,397	3
AOL	3,862	1
ACAB	6,134	1



MGTe	TOP
22,34	15

DEP	ÍNDICE	TOP
DPN	-0,43	5
DP210	10,23	21
DP450	19,95	19
MP120	1,98	30
D3P	79,54	35
DSTAY	88,23	6
DPE365	0,65	25
DAOL	3,47	10
DACAB	1,00	3



IQG	TOP
32,15	1

DEP	ÍNDICE	TOP
PN	-0,14	18
PM120	0,53	46
GPD	6,83	13
PD	10,04	6
IPP	-7,11	21
STAY	70,45	2
PES	0,88	21
AOL	3,47	2
EGS	3,20	0,1
MAR	1,79	2

LOTE

28

4579 FIV DA MARCONDES

MMAR - 4579 • Nasc.: 15/10/2024 •

LEILÃO
Origens
MARCONDES



Assista ao vídeo

CLIQUE E DÊ O SEU PRÉ-LANCE

REM GALO GENETICA ADITIVA

QUEDHAR FIV G.SALES

NERO DO MORRO

3376 FIV DA MARCONDES

18 LAJA

VIDRARIA DA BELA

PAI DA PRENHEZ	PREV. PARTO	iABCZ	DECA	MGTe	TOP	IQG	TOP
FEDERAL DA EAO	13/11/2026	29,01	1	30,8	2	36,46	0,5



iABCZ	DECA	P%
24,54	1	1
DEP	ÍNDICE	TOP
PN	-0,21	2
PD	11,03	1
PS	23,64	1
PM	3,15	1
IPP	-19,60	1
STAY	55,29	1
PE365	0,597	2
AOL	4,502	1
ACAB	2,821	1



MGTe	TOP	
29,08	3	
DEP	ÍNDICE	TOP
DPN	0,21	38
DP210	17,96	3
DP450	31,37	4
MP120	2,95	15
D3P	77,67	43
DSTAY	86,44	9
DPE365	1,08	13
DAOL	4,73	4
DACAB	1,08	2



IQG	TOP	
32,72	1	
DEP	ÍNDICE	TOP
PN	0,02	33
PM120	2,97	6
GPD	10,21	3
PD	13,28	1
IPP	-1,81	48
STAY	67,75	3
PES	1,20	11
AOL	3,70	2
EGS	1,37	2
MAR	2,38	0,5

LOTE

29

4589 FIV DA MARCONDES

MMAR - 4589 • Nasc.: 17/10/2024 •

LEILÃO
Origens
MARCONDES



Assista ao vídeo

CLIQUE E DÊ O SEU PRÉ-LANCE

REM GARANTIDO G. ADITIVA

INVICTUS TE DA HORA

B7222 FIV DA EAO

3527 FIV DA MARCONDES

1371 FIV DA EAO

2492 FIV DA MARCONDES

PAI DA PRENHEZ	PREV. PARTO	iABCZ	DECA	MGTe	TOP	IQG	TOP
WATLAS FIV G.SALES	22/08/2026	27,68	1	30,17	2	32,47	1



iABCZ	DECA	P%
25,39	1	1
DEP	ÍNDICE	TOP
PN	0,24	7
PD	11,10	1
PS	20,33	1
PM	0,43	5
IPP	-36,74	1
STAY	59,83	1
PE365	1,367	1
AOL	4,232	1
ACAB	1,896	1



MGTe	TOP	
31,27	1	
DEP	ÍNDICE	TOP
DPN	0,67	72
DP210	20,11	2
DP450	30,97	4
MP120	1,40	43
D3P	89,15	4
DSTAY	91,52	3
DPE365	1,96	2
DAOL	5,51	2
DACAB	0,64	7



IQG	TOP	
27,94	3	
DEP	ÍNDICE	TOP
PN	0,41	79
PM120	0,08	57
GPD	3,47	37
PD	11,65	3
IPP	-12,52	6
STAY	71,04	2
PES	2,27	0,5
AOL	3,82	1
EGS	0,94	7
MAR	1,06	11

LOTE

30

4625 FIV DA MARCONDES

MMAR - 4625 • Nasc.: 24/10/2024 •

LEILÃO
Origens
MARCONDES

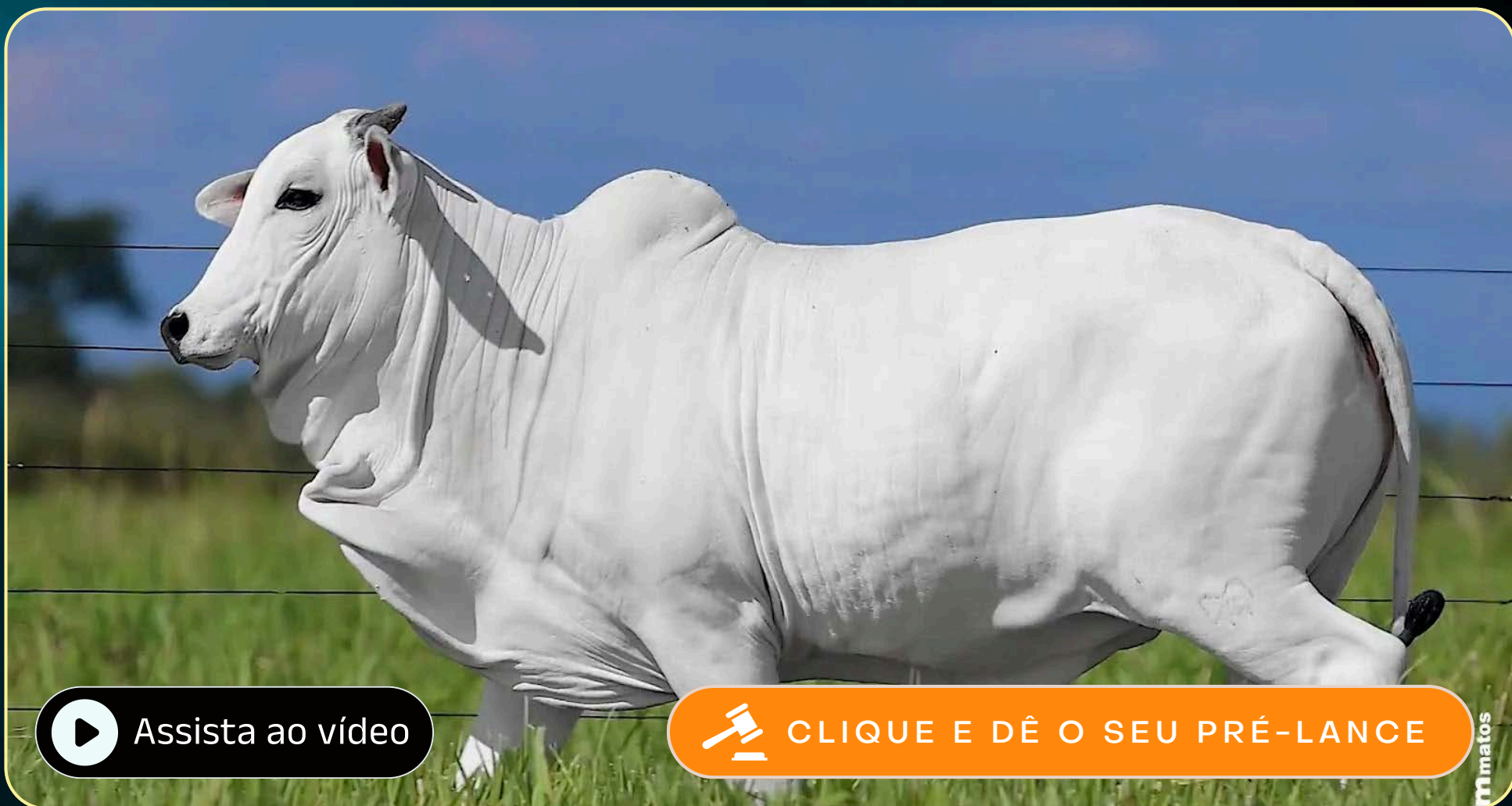

Assista ao vídeo

CLIQUE E DÊ O SEU PRÉ-LANCE

QUARUP BONS

REM ATOLO

CASANOVA BONS

X

BRUTA DA MARCONDES

TAPIRANA BONS

1270 MM DA SH

PAI DA PRENHEZ	PREV. PARTO	iABCZ	DECA	MGTe	TOP	IQG	TOP
ACARI DA S.NICE	13/11/2026	27,25	1	31,02	1	35,85	0,5



iABCZ DECA P%
24,65 1 1

DEP	ÍNDICE	TOP
PN	0,32	8
PD	11,04	1
PS	16,41	1
PM	3,44	1
IPP	-24,59	1
STAY	59,12	1
PE365	1,378	1
AOL	3,501	1
ACAB	1,597	2



MGTe TOP
26,40 7

DEP	ÍNDICE	TOP
DPN	0,31	45
DP210	15,34	7
DP450	23,28	13
MP120	2,83	17
D3P	82,04	24
DSTAY	87,76	7
DPE365	1,60	4
DAOL	3,93	7
DACAB	0,53	9



IQG TOP
27,85 3

DEP	ÍNDICE	TOP
PN	0,16	50
PM120	2,42	11
GPD	5,09	24
PD	12,18	2
IPP	2,21	69
STAY	70,47	2
PES	1,70	3
AOL	3,13	4
EGS	0,83	10
MAR	0,04	50

LOTE

31

4660 FIV DA MARCONDES

MMAR - 4660 • Nasc.: 06/11/2024 •

LEILÃO
Origens
MARCONDES

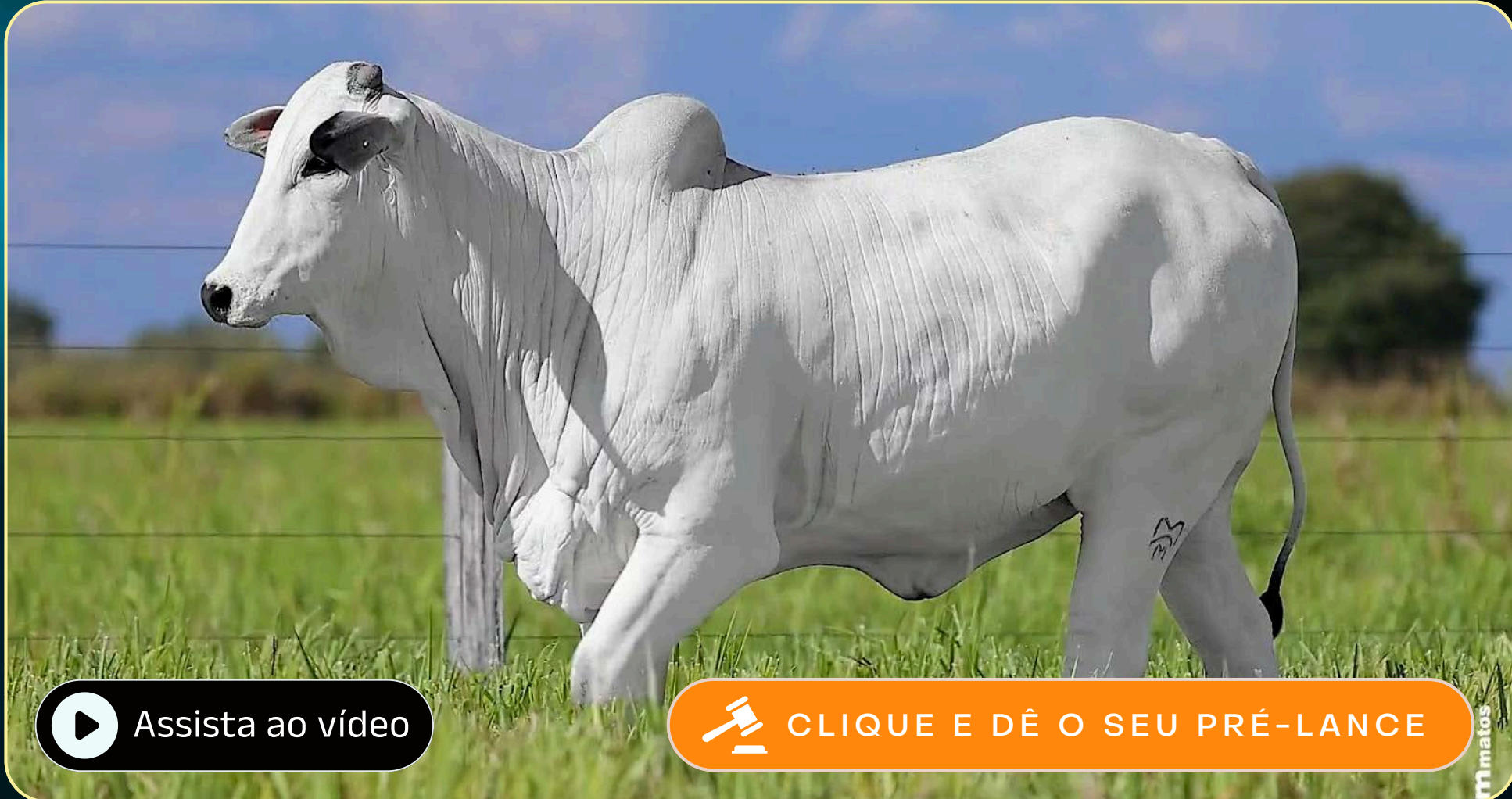

Assista ao vídeo

CLIQUE E DÊ O SEU PRÉ-LANCE

RAM DA BELA

TRUCK DA ALO BRASIL

TORONTO DA S.NICE

2104 FC CACHOEIRAO

B8274 FIV DA S.NICE

FCCH 1114

PAI DA PRENHEZ	PREV. PARTO	iABCZ	DECA	MGTe	TOP	IQG	TOP
CUMARU FIV DA SNICE	26/12/2026	23,93	1	28,38	4	33,93	1



iABCZ	DECA	P%
25,19	1	1
DEP	ÍNDICE	TOP
PN	0,00	4
PD	10,92	1
PS	20,87	1
PM	2,90	1
IPP	-24,90	1
STAY	57,32	1
PE365	1,106	1
AOL	4,918	1
ACAB	1,857	1



MGTe	TOP	
30,48	2	
DEP	ÍNDICE	TOP
DPN	0,73	75
DP210	16,33	5
DP450	29,26	5
MP120	3,60	9
D3P	84,88	13
DSTAY	90,60	3
DPE365	1,59	4
DAOL	5,12	3
DACAB	0,77	5



IQG	TOP	
36,47	0,5	
DEP	ÍNDICE	TOP
PN	-0,12	19
PM120	2,43	11
GPD	9,47	5
PD	11,92	3
IPP	-12,73	6
STAY	74,73	1
PES	2,08	1
AOL	4,28	0,5
EGS	1,62	0,5
MAR	0,83	17

LOTE

32

4741 FIV DA MARCONDES

MMAR - 4741 • Nasc.: 20/11/2024 •

LEILÃO
Origens
MARCONDES



Assista ao vídeo

CLIQUE E DÊ O SEU PRÉ-LANCE

TOGO DA MN

JOALHEIRO OL

PACU DA MN

2836 FIV DA MARCONDES

D8551 DA MN

QUITAPA FAST

PAI DA PRENHEZ	PREV. PARTO	iABCZ	DECA	MGTe	TOP	IQG	TOP
TRIUNDO DA S.NICE	26/12/2026	23,28	1	23,48	12	29,09	2



iABCZ	DECA	P%
25,65	1	1
DEP	ÍNDICE	TOP
PN	0,66	10
PD	9,83	1
PS	24,32	1
PM	5,72	1
IPP	-30,15	1
STAY	53,55	1
PE365	1,622	1
AOL	1,562	3
ACAB	1,960	1



MGTe	TOP	
22,78	14	
DEP	ÍNDICE	TOP
DPN	0,67	72
DP210	11,92	15
DP450	18,78	22
MP120	4,14	6
D3P	78,29	41
DSTAY	85,40	11
DPE365	1,69	4
DAOL	2,09	22
DACAB	0,04	45



IQG	TOP	
30,94	2	
DEP	ÍNDICE	TOP
PN	0,55	89
PM120	5,13	0,5
GPD	10,60	3
PD	10,36	5
IPP	-16,69	2
STAY	64,87	5
PES	2,34	0,5
AOL	0,78	42
EGS	0,83	10
MAR	0,02	51

LOTE

34

4622 FIV DA MARCONDES

MMAR - 4622 • Nasc.: 23/10/2024 •

LEILÃO
Origens
MARCONDES



QUARUP BONS

JOALHEIRO OL

CASANOVA BONS

2836 FIV DA MARCONDES

TAPIRANA BONS

QUITAPA FAST

PAI DA PRENHEZ	PREV. PARTO	iABCZ	DECA	MGTe	TOP	IQG	TOP
CIGANO FIV FVC	22/08/2026	27,90	1	28,49	4	31,06	2



iABCZ	DECA	P%
23,15	1	2
DEP	ÍNDICE	TOP
PN	-0,19	2
PD	9,64	1
PS	16,85	1
PM	4,61	1
IPP	-33,28	1
STAY	55,31	1
PE365	1,178	1
AOL	3,197	1
ACAB	-0,591	7



MGTe	TOP	
24,49	11	
DEP	ÍNDICE	TOP
DPN	0,26	42
DP210	13,47	11
DP450	23,78	12
MP120	3,12	13
D3P	72,44	65
DSTAY	83,17	15
DPE365	1,58	5
DAOL	4,42	5
DACAB	0,35	15



IQG	TOP	
24,77	5	
DEP	ÍNDICE	TOP
PN	0,03	35
PM120	4,00	2
GPD	2,16	49
PD	10,51	5
IPP	-14,75	4
STAY	64,03	6
PES	1,40	6
AOL	2,67	7
EGS	-0,09	59
MAR	0,12	46

LOTE

35

4963 FIV DA MARCONDES

MMAR - 4963 • Nasc.: 22/01/2025 •

LEILÃO
Origens
MARCONDES



Assista ao vídeo

CLIQUE E DÊ O SEU PRÉ-LANCE

D4685 DA MN

REM ARMADOR

TREM BALA FIV DA EAO

NOTITA DA BELA

X

64 DA EAO

JANEIRINHA DA BELA

PAI DA PRENHEZ	PREV. PARTO	iABCZ	DECA	MGTe	TOP	IQG	TOP
REM MAGNUM FIV GEN.ADT	04/01/2027	30,295	1	31,28	1	31,06	2



iABCZ	DECA	P%
22,68	1	2
DEP	ÍNDICE	TOP
PN	0,90	10
PD	11,05	1
PS	19,02	1
PM	1,27	3
IPP	-22,22	1
STAY	54,97	1
PE365	0,463	3
AOL	4,537	1
ACAB	3,804	1



MGTe	TOP	
26,79	7	
DEP	ÍNDICE	TOP
DPN	1,54	99
DP210	15,84	6
DP450	28,06	7
MP120	2,96	15
D3P	77,80	43
DSTAY	87,02	8
DPE365	0,86	19
DAOL	4,62	4
DACAB	0,36	15



IQG	TOP	
22,28	7	
DEP	ÍNDICE	TOP
PN	0,79	98
PM120	-0,35	67
GPD	4,25	31
PD	10,17	5
IPP	8,56	92
STAY	70,23	2
PES	0,60	34
AOL	4,20	0,5
EGS	1,04	5
MAR	1,00	12

LOTE

36

4457 FIV DA MARCONDES

MMAR - 4457 • Nasc.: 17/09/2024 •

LEILÃO
Origens
MARCONDES



Assista ao vídeo

CLIQUE E DÊ O SEU PRÉ-LANCE

QUARUP BONS

REM GARANTIDO G. ADITIVA

A978 FIV RSAN

3368 FIV DA MARCONDES

8082 RSAN

1283 MM DA SH

PAI DA PRENHEZ	PREV. PARTO	iABCZ	DECA	MGTe	TOP	IQG	TOP
DEERE DA ALO BRASIL	26/12/2026	26,30	1	30,84	2	36,6	0,5



iABCZ	DECA	P%
20,35	1	3
DEP	ÍNDICE	TOP
PN	-0,01	4
PD	11,04	1
PS	24,21	1
PM	3,65	1
IPP	-23,81	1
STAY	38,98	4
PE365	2,069	1
AOL	4,032	1
ACAB	1,620	2



MGTe	TOP	
29,91	2	
DEP	ÍNDICE	TOP
DPN	0,88	84
DP210	17,52	4
DP450	27,01	8
MP120	4,28	5
D3P	91,93	1
DSTAY	80,49	20
DPE365	1,91	2
DAOL	4,33	5
DACAB	0,59	8



IQG	TOP	
31,98	1	
DEP	ÍNDICE	TOP
PN	0,41	79
PM120	2,55	10
GPD	7,75	9
PD	13,50	1
IPP	-2,12	46
STAY	66,81	4
PES	2,55	0,1
AOL	3,47	2
EGS	0,93	7
MAR	0,69	21

LOTE

37

4671 FIV DA MARCONDES

MMAR - 4671 • Nasc.: 07/11/2024 •

LEILÃO
Origens
MARCONDES



Assista ao vídeo

CLIQUE E DÊ O SEU PRÉ-LANCE

REM HERMOSO FIV G. ADITIVA

REM GARANTIDO G. ADITIVA

FALUCK DO CRISPIM

3368 FIV DA MARCONDES

PARAFIA FIV FVC

1283 MM DA SH

PAI DA PRENHEZ	PREV. PARTO	iABCZ	DECA	MGTe	TOP	IQG	TOP
WURIOM FIV G.SALES	22/09/2026	22,80	1	31,11	1	34,99	0,5



iABCZ	DECA	P%
19,82	1	3
DEP	ÍNDICE	TOP
PN	0,55	9
PD	13,27	1
PS	25,17	1
PM	1,71	3
IPP	-8,71	4
STAY	41,97	3
PE365	1,678	1
AOL	3,530	1
ACAB	2,957	1



MGTe	TOP	
28,53	4	
DEP	ÍNDICE	TOP
DPN	0,67	72
DP210	16,78	5
DP450	29,96	5
MP120	1,79	34
D3P	92,61	1
DSTAY	81,65	17
DPE365	2,09	1
DAOL	3,74	8
DACAB	1,27	1



IQG	TOP	
31,94	1	
DEP	ÍNDICE	TOP
PN	0,77	98
PM120	0,65	43
GPD	11,96	1
PD	15,51	0,5
IPP	6,39	86
STAY	68,24	3
PES	2,12	1
AOL	3,53	2
EGS	1,24	3
MAR	-0,74	83

LOTE

38

4710 FIV DA MARCONDES

MMAR - 4710 • Nasc.: 16/11/2024

LEILÃO
Origens
MARCONDES



Assista ao vídeo

CLIQUE E DÊ O SEU PRÉ-LANCE

TOGO DA MN

REM TORIXOREU

PACU DA MN

B9502 FIV DA S.NICE

D8551 DA MN

CRISTAL DA SAF

PAI DA PRENHEZ	PREV. PARTO	iABCZ	DECA	MGTe	TOP	IQG	TOP
EFETIVO FIV DA JACAMIM	26/12/2026	26,54	1	30,78	2	33,75	1



iABCZ	DECA	P%
19,75	1	3
DEP	ÍNDICE	TOP
PN	-0,22	2
PD	4,30	3
PS	15,14	1
PM	9,44	1
IPP	-15,72	2
STAY	48,48	1
PE365	0,911	1
AOL	0,766	4
ACAB	1,452	2



MGTe	TOP	
26,89	7	
DEP	ÍNDICE	TOP
DPN	0,38	50
DP210	10,53	20
DP450	23,63	13
MP120	7,74	0,1
D3P	82,42	22
DSTAY	91,92	2
DPE365	1,00	15
DAOL	1,25	34
DACAB	0,34	16



IQG	TOP	
26,80	3	
DEP	ÍNDICE	TOP
PN	-0,01	30
PM120	9,06	0,1
GPD	7,09	12
PD	5,19	30
IPP	8,40	92
STAY	60,67	10
PES	0,85	22
AOL	0,05	63
EGS	0,04	50
MAR	0,58	26

LOTE

39

4547 FIV DA MARCONDES

MMAR - 4547 • Nasc.: 06/10/2024 •

LEILÃO
Origens
MARCONDES



Assista ao vídeo

CLIQUE E DÊ O SEU PRÉ-LANCE

KOCHI KA

REM HERMOSO FIV G. ADITIVA

1104 FIV DO MORRO

X REM1846M FIV GENETICA ADITIVA

INDIA DO MORRO

REM GARROA

PAI DA PRENHEZ	PREV. PARTO	iABCZ	DECA	MGTe	TOP	IQG	TOP
3177 FIV DA MARCONDES	25/11/2026	21,19	1	23,77	12	26,91	3



iABCZ	DECA	P%
19,45	1	4

DEP	ÍNDICE	TOP
PN	-0,89	1
PD	6,49	2
PS	11,86	2
PM	0,18	6
IPP	-18,74	1
STAY	59,28	1
PE365	0,294	4
AOL	4,429	1
ACAB	2,551	1



MGTe	TOP
26,66	7

DEP	ÍNDICE	TOP
DPN	-0,69	3
DP210	13,01	12
DP450	27,40	7
MP120	1,75	35
D3P	80,38	31
DSTAY	89,46	5
DPE365	1,05	14
DAOL	5,27	2
DACAB	1,12	2



IQG	TOP
24,25	5

DEP	ÍNDICE	TOP
PN	-0,63	1
PM120	-0,05	60
GPD	3,42	38
PD	6,81	19
IPP	3,43	75
STAY	73,42	1
PES	0,18	57
AOL	4,33	0,5
EGS	0,49	23
MAR	0,78	19

LOTE

41

4744 FIV DA MARCONDES

MMAR - 4744 • Nasc.: 19/11/2024

LEILÃO
Origens
MARCONDES



Assista ao vídeo

CLIQUE E DÊ O SEU PRÉ-LANCE

TOGO DA MN

REM TORIXOREU

PACU DA MN

B9502 FIV DA S.NICE

D8551 DA MN

CRISTAL DA SAF

PAI DA PRENHEZ	PREV. PARTO	iABCZ	DECA	MGTe	TOP	IQG	TOP
QUEST KA	25/11/2026	22,93	1	24,39	11	25,85	4



iABCZ	DECA	P%
18,79	1	4
DEP	ÍNDICE	TOP
PN	-0,36	1
PD	3,14	4
PS	10,09	3
PM	6,05	1
IPP	-12,62	2
STAY	57,27	1
PE365	0,588	2
AOL	-0,014	7
ACAB	2,937	1



MGTe	TOP	
25,19	10	
DEP	ÍNDICE	TOP
DPN	0,11	30
DP210	10,64	19
DP450	23,37	13
MP120	6,00	1
D3P	82,01	24
DSTAY	91,53	3
DPE365	0,98	15
DAOL	1,24	34
DACAB	0,35	15



IQG	TOP	
23,99	5	
DEP	ÍNDICE	TOP
PN	-0,18	15
PM120	5,69	0,1
GPD	4,56	28
PD	3,76	43
IPP	0,28	59
STAY	69,31	3
PES	0,30	50
AOL	-0,57	78
EGS	1,13	4
MAR	1,62	3

LOTE

42

4909 FIV DA MARCONDES

MMAR - 4909 • Nasc.: 05/01/2025 •

LEILÃO
Origens
MARCONDES



Assista ao vídeo

CLIQUE E DÊ O SEU PRÉ-LANCE

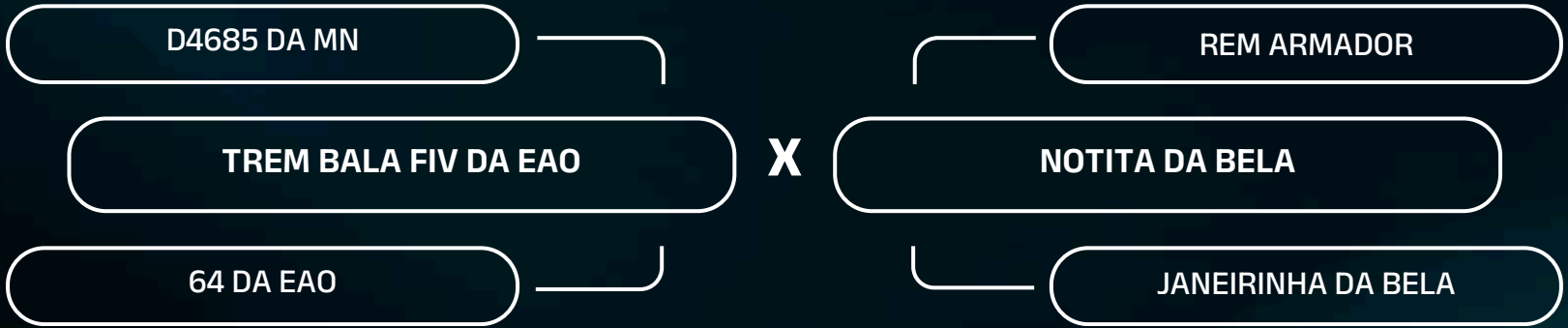

PAI DA PRENHEZ	PREV. PARTO	iABCZ	DECA	MGTe	TOP	IQG	TOP
TITA FIV DA MARCONDES	25/11/2026	22,63	1	24,98	10	26,73	3



iABCZ	DECA	P%
19,15	1	4
DEP	ÍNDICE	TOP
PN	-0,06	3
PD	4,53	3
PS	10,36	3
PM	2,03	2
IPP	-13,98	2
STAY	63,88	1
PE365	0,058	6
AOL	2,660	1
ACAB	2,384	1



MGTe	TOP	
22,93	13	
DEP	ÍNDICE	TOP
DPN	1,04	90
DP210	13,31	11
DP450	25,07	10
MP120	3,26	12
D3P	73,93	59
DSTAY	82,01	17
DPE365	0,68	24
DAOL	2,95	14
DACAB	0,36	15



IQG	TOP	
21,65	8	
DEP	ÍNDICE	TOP
PN	0,26	62
PM120	0,86	38
GPD	3,74	35
PD	4,34	37
IPP	0,45	60
STAY	75,91	0,5
PES	0,48	40
AOL	2,53	8
EGS	0,45	25
MAR	0,39	34

LOTE

43

4347 FIV DA MARCONDES

MMAR - 4347 • Nasc.: 27/08/2024 •

LEILÃO
Origens
MARCONDES



Assista ao vídeo

CLIQUE E DÊ O SEU PRÉ-LANCE

JOALHEIRO OL

INVICTUS TE DA HORA

ACO DA ELGE

3527 FIV DA MARCONDES

4632 DA ELGE

2492 FIV DA MARCONDES

PAI DA PRENHEZ	PREV. PARTO	iABCZ	DECA	MGTe	TOP	IQG	TOP
5861 FIV DA TERRA BRAVA	22/08/2026	20,32	1	26,75	7	24	5



iABCZ	DECA	P%
17,81	1	5
DEP	ÍNDICE	TOP
PN	-0,14	3
PD	3,77	4
PS	11,21	2
PM	1,37	3
IPP	-3,51	5
STAY	58,36	1
PE365	1,322	1
AOL	5,658	1
ACAB	0,620	4



MGTe	TOP	
24,05	11	
DEP	ÍNDICE	TOP
DPN	0,20	38
DP210	14,07	9
DP450	21,06	17
MP120	1,94	31
D3P	77,79	43
DSTAY	87,30	7
DPE365	1,45	6
DAOL	4,38	5
DACAB	0,17	27



IQG	TOP	
23,58	6	
DEP	ÍNDICE	TOP
PN	0,03	35
PM120	1,45	26
GPD	3,74	35
PD	3,10	48
IPP	9,68	94
STAY	66,91	4
PES	2,45	0,5
AOL	5,14	0,1
EGS	0,26	36
MAR	-0,61	79

LOTE

45

4799 FIV DA MARCONDES

MMAR - 4799 • Nasc.: 01/12/2024 •

LEILÃO
Origens
MARCONDES



Assista ao vídeo

CLIQUE E DÊ O SEU PRÉ-LANCE

ATOL DA ELGE

INVICTUS TE DA HORA

2522 FIV DA MARCONDES

X

3414 FIV DA MARCONDES

1270 MM DA SH

1243 MM DA SH

PAI DA PRENHEZ	PREV. PARTO	iABCZ	DECA	MGTe	TOP	IQG	TOP
ACARI DA S.NICE	24/10/2026	23,22	1	29,62	3	32,12	1



iABCZ	DECA	P%
16,58	1	7

DEP	ÍNDICE	TOP
PN	-0,10	3
PD	6,83	2
PS	12,75	2
PM	2,30	2
IPP	-15,59	2
STAY	47,43	2
PE365	0,890	1
AOL	3,634	1
ACAB	1,997	1



MGTe	TOP
23,62	12

DEP	ÍNDICE	TOP
DPN	0,68	72
DP210	12,35	14
DP450	22,87	14
MP120	2,71	18
D3P	70,09	72
DSTAY	87,31	7
DPE365	0,96	16
DAOL	4,69	4
DACAB	0,34	16



IQG	TOP
20,39	10

DEP	ÍNDICE	TOP
PN	-0,22	12
PM120	2,58	9
GPD	3,53	37
PD	7,91	13
IPP	3,58	76
STAY	57,10	17
PES	0,53	37
AOL	4,07	1
EGS	0,52	21
MAR	0,15	45

LOTE
46

4251 FIV DA MARCONDES

LEILÃO
Origens

MMAR - 4251 • Nasc.: 14/06/2024 •

MARCONDES



Assista ao vídeo

CLIQUE E DÊ O SEU PRÉ-LANCE

GENERAL DA MN

BRUTUS DA MN

D8306 DA MN

1931 DA ELGE

X

C5648 DA MN

126 DA ELGE

PAI DA PREENHEZ	PREV. PARTO	iABCZ	DECA	MGTe	TOP	IQG	TOP
HANDI MAT.	22/09/2026	19,94	1	23,72	12	30,81	2



iABCZ	DECA	P%
7,90	3	-

DEP	ÍNDICE	TOP
PN	0,55	9
PD	4,73	3
PS	8,53	3
PM	-0,41	7
IPP	-3,02	6
STAY	42,72	3
PE365	-0,144	8
AOL	1,755	2
ACAB	1,447	2



MGTe	TOP
17,53	25

DEP	ÍNDICE	TOP
DPN	0,98	88
DP210	13,22	11
DP450	15,12	31
MP120	0,34	71
D3P	77,80	43
DSTAY	85,17	11
DPE365	0,44	33
DAOL	1,59	29
DACAB	-0,16	86



IQG	TOP
10,67	3

DEP	ÍNDICE	TOP
PN	0,39	76
PM120	-0,38	68
GPD	0,03	69
PD	4,39	37
IPP	-1,51	49
STAY	63,94	6
PES	-0,30	80
AOL	1,77	19
EGS	0,78	11
MAR	1,31	6

LOTE

47

4852 FIV DA MARCONDES

MMAR - 4852 • Nasc.: 19/12/2024 •

LEILÃO
Origens
MARCONDES



Assista ao vídeo

CLIQUE E DÊ O SEU PRÉ-LANCE

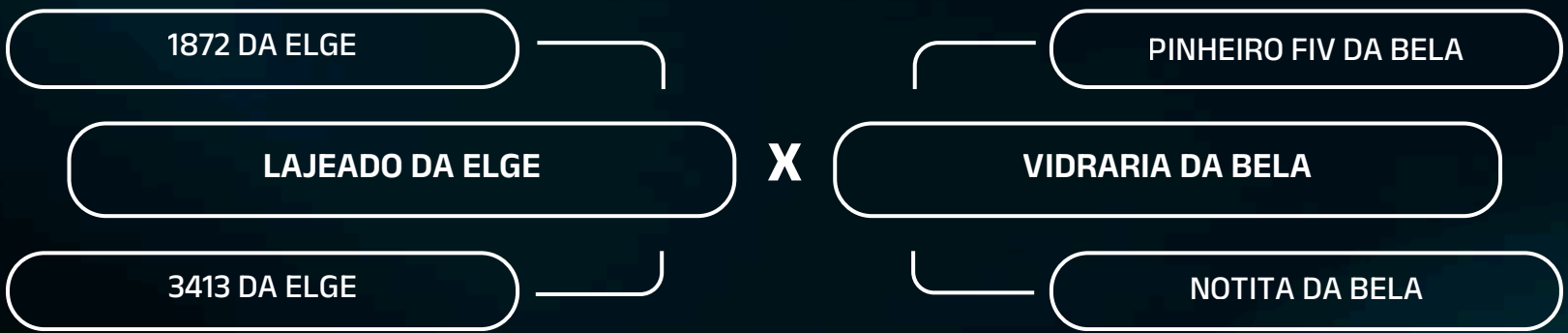

PAI DA PRENHEZ	PREV. PARTO	iABCZ	DECA	MGTe	TOP	IQG	TOP
JANGADEIRO DA S.NICE	25/11/2026	31,69	1	25,35	9	37,78	0,5



iABCZ	DECA	P%
23,14	1	-
DEP	ÍNDICE	TOP
PN	-0,71	1
PD	6,96	2
PS	11,96	2
PM	1,96	2
IPP	-30,39	1
STAY	66,40	1
PE365	0,889	1
AOL	2,644	1
ACAB	0,250	5



MGTe	TOP	
19,44	20	
DEP	ÍNDICE	TOP
DPN	0,18	36
DP210	10,54	20
DP450	17,01	26
MP120	1,67	37
D3P	81,11	28
DSTAY	87,48	7
DPE365	0,79	21
DAOL	1,64	28
DACAB	0,18	26



IQG	TOP	
21,62	8	
DEP	ÍNDICE	TOP
PN	-0,38	5
PM120	0,65	44
GPD	1,39	57
PD	7,43	16
IPP	-21,72	0,5
STAY	76,33	0,5
PES	0,45	41
AOL	1,46	25
EGS	-0,25	69
MAR	-0,32	67

REGULAMENTO E CONDIÇÕES GERAIS DE VENDA E COMPRA POR LEILÕES E SHOPPINGS

FIQUE ATENTO: OS BENS SERÃO APREGOADOS PELO VALOR DA PARCELA QUE SERÁ O TOTAL DE CADA BEM DO LOTE

A ERURAL ATIVIDADES DE INTERNET LTDA (denominada simplesmente "erural"), com sede na cidade de Ribeirão Preto, Estado de SP, à Rua Conde Afonso Celso, 683 – Jardim Irajá - CEP 14025-040, prestadora de serviços de intermediação de venda e compra de animais de shoppings e/ou através de assessorias em leilões, estabelece o presente Regulamento e Condições Gerais de Venda e Compra por Shoppings, o qual deverá ser cumprido, na íntegra, por todos os convidados, compradores, vendedores, participantes e/ou promotores do evento, que o aceitam, irrestritamente, com as regras abaixo:

CLÁUSULA PRIMEIRA – DO EVENTO

- 1.1. Os Eventos promovidos pela ERURAL visam à intermediação na comercialização de animal(is), maquinário(s) e/ou produto(s) de propriedade do(s) VENDEDORE(S), que autorizam vendê-lo(s) para os participantes do Evento, pela melhor oferta de valor e/ou valor fixo determinado. Evento efetuada de forma on line no site www.erural.net.
- 1.2. Todos os participantes do Evento, ainda que sejam representados por Procuração, bem como seus respectivos procuradores, devem estar previamente Cadastrados nos termos da Cláusula Segunda, e aceitar os termos do presente Regulamento.
- 1.3. Os bens ofertados serão distribuídos em Lotes previamente determinados pelo VENDEDOR.
- 1.4. O Evento dar-se-á nas seguintes modalidades:
 - 1.4.1. SHOPPING: ocorre através do site www.erural.net, bens com preço fixo. O interessado ofertará o lance/preço fixo e a concretização desta venda será condicionada a aprovação do cadastro e aceitação da oferta recebida. onde poderá ser por lance ou preço fixo.

CLÁUSULA SEGUNDA – DO CADASTRAMENTO DOS PARTICIPANTES

- 2.1. Todo aquele que pretenda apresentar oferta no evento deverá estar previamente cadastrado junto à ERURAL, para fins de análise e aprovação prévia dos cadastros, autorizando-se, desde já, a consulta de informações do solicitante junto aos Órgãos de Proteção ao Crédito, Instituições Financeiras e referências comerciais e pessoais, bem como deverá ter exarado seu "de acordo" aos termos e condições do presente Regulamento.
- 2.2. A ERURAL poderá, a qualquer momento, solicitar aos participantes do Evento a atualização do Cadastro e a apresentação de novos documentos, sob pena de, não o fazendo, ter sua participação suspensa nos Eventos/Leilões promovidos pela ERURAL, não podendo ofertar Lances ou realizar compras até que a solicitação seja atendida.
- 2.3. Durante e após o Evento, a ERURAL disponibilizará aos novos clientes (vendedores/compradores) suporte operacional na realização do Cadastro e afins, devendo ser apresentado, no ato da inscrição, obrigatoriamente, cópias autenticadas dos documentos que identifiquem o interessado e, se for o caso, sua empresa, tais como: RG, CPF/MF, CNPJ e Inscrição Estadual, Cartão de Inscrição de Produtor Rural, comprovante de endereço e outros complementares que se fizerem necessários.
- 2.3.1. Os novos clientes que pretendam arrematar bens no evento, devem apresentar, "folha de cheque" como comprovação de relacionamento bancário de, no mínimo, 02 (dois) anos.
- 2.4. É de inteira e exclusiva responsabilidade do titular declarante todas as informações constantes em seu Cadastro sendo que, qualquer alteração em seus dados, devem ser prontamente comunicadas à ERURAL, com o envio da respectiva documentação comprobatória.
- 2.5. Toda compra efetuada pelo novo cliente ficará condicionada à posterior aprovação e aceitação do Cadastro pelo VENDEDOR. Caso o cadastro não apresente restrições mas, ainda assim, o VENDEDOR decida pela não aprovação, este deverá efetuar o pagamento das comissões devidas pelo VENDEDOR e pelo ARREMATANTE à ERURAL.
- 2.6. Ficará a critério exclusivo do VENDEDOR, exigir do ARREMATANTE-COMPRADOR um avalista ou garantia idônea, nos termos do Contrato de Venda e Compra com Reserva de Domínio (Cláusula Quarta) assinado entre as Partes.
- 2.7. A recusa na aceitação do cadastro e a solicitação de avalista ou garantia idônea pelo VENDEDOR somente poderá estar pautada em justificativas devidamente comprovadas, caso contrário o VENDEDOR arcará com as penalidades constantes na Cláusula 4.5.1.

CLÁUSULA TERCEIRA – DO LANCE, DA ARREMATÇÃO E DAS COMISSÕES

- 3.1. O Lance para Arrematação vincula o ARREMATANTE-COMPRADOR, nos moldes do artigo 427 do Código Civil.¹
- 3.2. Será permitida a compra de animais, máquinas, implementos e ou equipamentos de leite por mandato, mediante apresentação de Procuração por instrumento público ou particular (esta última com reconhecimento de firma por autenticidade), que ficará retida pela ERURAL, a qual deve, obrigatoriamente: (i) ser específica para o Evento; (ii) conter o valor máximo para Lance autorizado pelo Outorgante; (iii) autorização para efetuar o pagamento; (iv) autorização para emitir notas fiscais e (v) autorização para retirar os bens (animais e maquinários).
- 3.2.1. Ainda que o Participante se faça representar por mandatário (procurador), o mesmo deve estar previamente cadastrado junto à Leiloeira, nos termos da Cláusula Segunda, e estará sujeito à observância deste Regulamento.
- 3.3. Com a "recebimento da oferta" esta que fica condicionada a aprovação de cadastro e valor ofertado e aprovação da venda, ARREMATANTE-COMPRADOR e VENDEDOR obrigam-se ao pagamento de Comissões à ERURAL conforme abaixo transcrito:
- 3.4. O ARREMATANTE-VENDEDOR pagará à ERURAL "COMISSÃO DE COMPRA" equivalente a 8% (oito por cento) sobre o valor total de cada Lote arrematado. PARAGRAFO ÚNICO: Além do pagamento da comissão supracitada, caberá ao ARREMATANTE-COMPRADOR pagar à ERURAL, ou a quem esta designar, o valor da primeira parcela do preço de cada lote arrematado, concordando expressamente VENDEDOR, neste ato, com tal procedimento
- 3.5. O VENDEDOR pagará a comissão de venda pré-estabelecida, sobre o montante geral das vendas e defesas, calculado sobre os valores apurados na batida do martelo.
 - 3.6. Caso haja taxa de inscrição, esta será informada ao vendedor com antecedência.
- 3.7. O pagamento das Comissões, em quaisquer das modalidades acima mencionadas, será realizado, impreterivelmente, no primeiro dia útil seguinte ao da realização do Evento.
- 3.8. Caso o pagamento não seja realizado no prazo mencionado na Cláusula 3.7, o valor será acrescido de multa no equivalente a 20% sobre o montante devido, correção monetária pelo índice do IGP-M e juros de 1% ao mês.

CLAÚSULA QUARTA – DO CONTRATO DE VENDA E COMPRA, DA RESERVA DE DOMÍNIO E DA GARANTIA DO CONTRATO

- 4.1. Após a "Concretização da Venda"(conforme item 2.5 e aceitação do vendedor), o ARREMATANTE-COMPRADOR e o VENDEDOR assinarão o "Contrato Particular de Compra e Venda com Reserva de Domínio Vinculado à Promissória Rural" ("Contrato com Reserva de Domínio"), figurando a ERURAL como mera intermediadora do negócio, no qual constarão especificamente as responsabilidades e obrigações em relação aos pagamentos e eventuais penalidades.
- 4.2. O ARREMATANTE-COMPRADOR dará ao VENDEDOR, a título de reserva de domínio (art. 521, do Código Civil), os animais ou equipamentos arrematados no Leilão até a quitação total da dívida, ficando de posse dos mesmos na qualidade de fiel depositário, não podendo aliená-los e/ou onerá-los, sem consentimento, por escrito, do VENDEDOR, além de ser o responsável pela guarda e conservação destes, sob pena de indenizar o VENDEDOR de quaisquer danos ou prejuízos no caso de perecimento.
- 4.3. No caso de Shopping e Classificados, os termos do Contrato com Reserva de Domínio e Nota Promissória consideram-se tacitamente aceitos pelo ARREMATANTE-COMPRADOR, que, em seguida ao encerramento do Evento, o receberá por e-mail para assinatura, reconhecimento de firma quando solicitado, e envio à ERURAL, no prazo máximo de 7 (sete) dias corridos, para baixa financeira e prosseguimento dos trâmites para entrega dos bens, que somente ocorrerá após o recebimento das vias assinadas dos documentos.

¹ Art. 427. A proposta de contrato obriga o proponente, se o contrário não resultar dos termos dela, da natureza do negócio, ou das circunstâncias do caso.

4.4. Ato contínuo à Arrematação e à assinatura do Contrato com Reserva de Domínio serão emitidas duas Notas Promissórias: uma relativa ao valor total do Lote (garantia dada pelo ARREMATANTE-COMPRADOR ao VENDEDOR) e a outra referente à Comissão da ERURAL (garantia dada pelo ARREMATANTE-COMPRADOR à ERURAL).

4.5. Caso o ARREMATANTE-COMPRADOR não efetue o pagamento da primeira parcela e da comissão devidas à ERURAL, bem como não remeta à mencionada leiloeira o Contrato de Venda e Compra com Reserva de Domínio devidamente assinado, juntamente com todos os documentos constantes da Cláusula Segunda deste, considerar-se-á rescindido o presente regulamento, arcando o ARREMATANTE-COMPRADOR com o pagamento à ERURAL dos seguintes valores: (i) COMISSÃO DE COMPRA: conforme Cláusula 3.5.1 acima; (ii) COMISSÃO DE VENDA: conforme Cláusula 3.5.2 acima; (iii) a primeira parcela: conforme parágrafo único do item 3.5.1 e (iv) multa contratual no equivalente a 20% sobre o valor total apurado, para fins de ressarcimento dos prejuízos decorrentes da desistência do negócio.

4.5.1. Caso a desistência seja manifestada pelo VENDEDOR, o mesmo pagará à ERURAL os valores previstos nos itens (i), (ii) e (iv) da Cláusula 4.5, acima

CLÁUSULA QUINTA – DO PAGAMENTO DO(S) LOTE(S) ARREMATADO(S)

5.1. Quando da Arrematação, independentemente da forma de pagamento escolhida pelo ARREMATANTE-COMPRADOR, será emitida Nota Promissória do valor total do Lote arrematado, que será parte integrante do "Contrato com Reserva de Domínio", a qual terá vencimento antecipado no caso de inadimplemento do ARREMATANTE-COMPRADOR.

5.2. No ato da Arrematação, quando da emissão do Contrato com Reserva de Domínio o ARREMATANTE-COMPRADOR fará a opção pela forma de pagamento, que poderá ser:

(i) À VISTA: mediante a expedição Nota Promissória no valor total do negócio realizado, cujo pagamento deve ser efetuado no primeiro dia útil seguinte ao da realização do Leilão, via depósito ou transferência bancária (TED ou DOC), seguindo as orientações da Erural.

(ii) PARCELADO: em 30 (trinta) parcelas que serão divididas para pagamento nos 24 (vinte e quatro) meses, conforme praxe de mercado, da seguinte forma: 02 (duas) parcelas no ato da arrematação ("PRIMEIRA PARCELA"); 02 (duas) parcelas em 30 dias após a arrematação; 02 (duas) parcelas em 60 dias após a arrematação; 02 (duas) parcelas em 90 dias após a arrematação; 02 (duas) parcelas em 120 dias após a arrematação; 02 (duas) parcela em 150 dias após a arrematação; 02 (uma) parcela em 180 dias após a arrematação; Após os 180 dias, 01 (uma) parcela por mês, durante 18 meses;

5.2.1. Na opção de pagamento parcelado, a Nota Promissória relativa ao valor total do Lote será desmembrada em parcelas, pagas por meio de boletos bancários emitidos pelo VENDEDOR que os encaminhará ao ARREMATANTE-COMPRADOR para o devido pagamento na data apazada.

5.3. A concessão de desconto de qualquer natureza pelo VENDEDOR ao ARREMATANTE-COMPRADOR representa mera liberalidade e não atingirá quaisquer Comissões incidentes sobre a venda/compra e/ou qualquer valor que seja devido por força do Leilão por qualquer uma das partes à ERURAL.

5.4. Ficará ao exclusivo critério e responsabilidade do VENDEDOR o recebimento e a cobrança das parcelas em aberto, oriundas da comercialização dos bens/animais, conforme vencimentos e valores constantes na Nota de Leilão assinada no ato da compra.

5.5. Não serão aceitos pagamentos no ato da compra com cheques de terceiros, salvo se o cheque for de titularidade do Procurador, previamente cadastrado, nos termos da Cláusula 1.2.

5.6. Todos os pagamentos efetuados em cheques somente serão considerados quitados após a respectiva compensação.

CLÁUSULA SEXTA – DA ENTREGA DOS BENS ARREMATADOS

6.1. Com o anúncio do ARREMATANTE-COMPRADOR pelo escritório da erural, os bens arrematados estarão por conta e risco deste, ficando, porém, sob a guarda e trato do VENDEDOR até a efetiva entrega pelo ARREMATANTE-COMPRADOR ou ao seu representante legal.

6.1.1. Nos Eventos; Shopping/Classificados, a entrega acontecerá no dia e horário estipulados pelo VENDEDOR, após confirmação pela Erural do recebimento dos documentos originais assinados (Nota Promissória e Contrato com Reserva de Domínio) e quitação do valor integral ou do equivalente a primeira parcela e da Comissão do Leiloeiro. Sempre observado o disposto na Cláusula 5.6, acima.

6.2. Para retirada dos bens com maior brevidade, o ARREMATANTE-COMPRADOR poderá optar por efetuar o pagamento via transferência bancária (TED ou DOC).

6.3. Os bens arrematados somente serão liberados após consulta cadastral, compensação dos valores correspondentes à Primeira Parcela e Comissão de Compra, bem como da apresentação do cartão de inscrição de produtor rural para emissão de nota fiscal.

6.4. Caso o VENDEDOR entregue os bens ao ARREMATANTE-COMPRADOR antes da comunicação da ERURAL em relação à aprovação do cadastro e/ou quitação/compensação dos valores iniciais mencionados na Cláusula anterior, o VENDEDOR assumirá todos os riscos oriundos de tal liberação, não cabendo à ERURAL qualquer responsabilidade no caso de prejuízos, sendo devidos à ERURAL os valores das Comissões nos termos da Cláusula 4.5.1.

6.5. O ARREMATANTE-COMPRADOR é exclusivamente responsável pelo embarque dos animais e equipamentos, correndo por sua conta e risco a contratação do transporte e eventuais despesas, salvo estipulação em contrário. Ainda, é facultado ao ARREMATANTE-COMPRADOR a contratação de seguro para o transporte dos animais, bem como seguro de vida para os mesmos;

6.6. A data máxima para retirada e embarque dos bens/semoventes arrematados no leilão é de 30 (trinta) dias após a realização do evento. Caso os animais não sejam retirados pelo ARREMATANTE-COMPRADOR até esta data, saldo disposição em contrário, este deverá pagar ao VENDEDOR a partir do 30º dia o valor de R\$ 25,00 (vinte e cinco reais) por dia de estadia de cada bem/semovente.

6.7. Caso ocorra a morte ou desaparecimento do animal enquanto na posse do ARREMATANTE-COMPRADOR, tal fato não o desobrigará do pagamento do saldo devedor, ficando o VENDEDOR isento de quaisquer responsabilidades.

CLÁUSULA SÉTIMA – DAS GARANTIAS DOS BENS OFERTADOS E DAS RESPONSABILIDADES DO VENDEDOR E DO ARREMATANTE-COMPRADOR

7.1. Na Venda de animais, o VENDEDOR é obrigado a apresentar, com antecedência de no máximo 07 (sete) dias do evento, as vias originais dos atestados de praxe (brucelose, tuberculose e aftosa), em conformidade com a Lei de Sanidade Animal, que também deverão ser emitidos por veterinário credenciado de acordo com cada Lote de animais colocados à venda, bem como entregar o certificado de registro do animal adquirido.

7.2. Na Venda de equipamentos, máquinas implementos entre outros, o VENDEDOR será exclusivamente responsável pela qualidade e funcionamento dos bens, respondendo por eventuais prejuízos decorrentes de vícios ou defeitos não informados previamente.

7.3. O VENDEDOR é exclusivamente responsável pelo estado físico, clínico, produtivo e reprodutivo de todos os animais e equipamentos à venda no Leilão.

7.3.1. Qualquer vício ou defeito oculto constatado durante ou após o ARREMATANTE, deverá ser obrigatoriamente levado ao conhecimento dos participantes do Evento, sob pena de responder pelos prejuízos decorrentes de tal omissão.

7.4. Aos participantes é dada a possibilidade de vistoriar os bens nos 05 (cinco) dias que antecederem o Evento, mediante agendamento prévio da visita, diretamente com o VENDEDOR.

7.4.1. Quaisquer vícios aparentes e de fácil constatação deverão ser suscitados antes do anúncio do Lote, sob pena de, no silêncio, ser considerado como aceito o bem no estado em que se encontra.

7.5. As vendas são irrevogáveis e irretroatáveis, não podendo o ARREMATANTE-COMPRADOR recusar o recebimento ou solicitar redução de preço do animal adquirido, salvo na hipótese do artigo 441, do Código Civil, em que a responsabilidade é única e exclusiva do VENDEDOR, proprietário dos semoventes e dos bens móveis objetos, a quem a reclamação deve diretamente ser dirigida.

7.6. O ARREMATANTE-COMPRADOR terá o prazo, improrrogável, de 30 (trinta) dias, contados do recebimento dos bens, para observação e constatação de vícios ocultos, comunicando-os imediatamente ao VENDEDOR, nos termos do artigo 445 do Código Civil.

7.6.1. Neste caso, todo e qualquer valor pago pelo ARREMATANTE-COMPRADOR, seja à ERURAL ou ao VENDEDOR, será ressarcido única e exclusivamente pelo VENDEDOR.

7.6.2. Constatado o vício oculto pelo ARREMATANTE-COMPRADOR, não sendo este levado ao conhecimento do VENDEDOR no prazo mencionado na Cláusula 7.6, nada mais poderá ser reclamado a qualquer título pelo ARREMATANTE-COMPRADOR.

7.7. A falta de pagamento de qualquer uma das parcelas nas datas aprazadas implicará no vencimento antecipado das parcelas vincendas e exigibilidade da dívida por inteiro, independente de notificação ou aviso, ficando as parcelas acrescidas de juros e multas de acordo com o Contrato assinado com o VENDEDOR.

7.7.1. Fica a critério do VENDEDOR optar por exigir a devolução imediata do bem arrematado, ou de outro bem que tenha sido dado em garantia de pagamento, sem prejuízo da devolução das parcelas já recebidas.

7.8. De acordo com os Convênios ICM 35/77 e ICMS 124/93, A comercialização de bovinos de qualquer natureza com certificado de registro genealógico oficial, realizada entre produtores rurais de qualquer parte do país, não incidirá na cobrança de ICMS. Todavia, bovinos sem registro, vendidos entre produtores rurais de outros estados, a responsabilidade do pagamento de ICMS será do ARREMATANTE – COMPRADOR.

7.8.1. Qualquer incidência de ICMS que vier a ocorrer por decorrência das operações de compra e venda de gado, inclusive de frete ou irregularidades na inscrição de produtor rural, deverá ser paga pelo ARREMATANTE-COMPRADOR, não cabendo à ERURAL qualquer responsabilização nesse sentido, uma vez que figura como mera intermediadora, devendo, portanto, o ARREMATANTE-COMPRADOR ressarcir à ERURAL de eventual desembolso realizado para pagamento de tal tributo.

7.8.2. Caso o ARREMATANTE-COMPRADOR não seja Produtor Rural, este arcará com o ICMS de consumidor final, no importe de aproximadamente 18% sobre o valor de sua aquisição, de acordo com o Convênio ICMS 93 de 17/09/2015.

7.9. Todas as informações que forem inseridas nos materiais de divulgação, principalmente as acrescidas no Catálogo e no momento do Leilão pelo LEILOEIRO, inclusive os atestados de sanidade e de prenhez emitidos por médico veterinário responsável pelo rebanho da fazenda, tem total garantia e responsabilidade do VENDEDOR.

7.10. Fica estabelecido que o proprietário (VENDEDOR/COMPRADOR) assumirá inteira e exclusiva responsabilidade face aos eventuais danos de natureza patrimonial ou pessoal que possam vir a ocorrer aos apresentadores, tratadores, transportadores e outros funcionários do Evento, bem como àqueles que seu animal possa vir a causar a terceiros, isentando expressamente a ERURAL e demais organizadores de quaisquer responsabilidades quanto aos eventos danosos acima especificados.

CLÁUSULA OITAVA – VENDA DE PRENHEZES, BEZERRO(A) NASCIDO, EMBRIÃO COM OU SEM RECEPTORA, LIVRE ACASALAMENTO, ASPIRAÇÃO FOLICULAR E SÊMEN.

8.1. Nos casos de venda dos produtos acima descritos, as condições da venda serão informadas no site www.erural.net na descrição do evento e/ou Lote, de acordo com o estipulado pelo VENDEDOR.

8.2. As condições anunciadas no site constarão do Contrato com Reserva de Domínio que será firmado entre ARREMATANTE-COMPRADOR e VENDEDOR.

8.3. Eventuais prejuízos decorrentes de quaisquer intercorrências previstas nas vendas dos objetos descritos na Cláusula 8 retro, serão apurados na proporção da responsabilidade de cada parte.

8.4. O VENDEDOR é exclusivamente responsável pela qualidade dos produtos de sua propriedade, disponibilizado para venda

CLÁUSULA NONA – DAS DISPOSIÇÕES GERAIS E FINAIS:

9.1. Todos os participantes do Shopping/Classificados obrigam-se, de forma definitiva, a acatar as disposições deste Regulamento, não podendo escusar-se de seu integral cumprimento, conforme art. 3º do Decreto-lei nº 4.657/42, Lei de Introdução às Normas do Direito Brasileiro 2.

9.2. Todas as informações referentes aos Classificados/Shopping serão divulgadas em periódicos e na web, ficando a ERURAL, desde já, autorizada por todos os participantes do Evento, ao uso de seus nomes, imagens e som. A ERURAL fica autorizada, ainda, a gravar e divulgar todas as imagens do Leilão, podendo transmiti-las ao vivo ou por gravação, seja por canal fechado de televisão ou via web, nada sendo devido pela ERURAL a qualquer título.

9.3. Os Vendedores e Compradores se declaram parte legítima em qualquer questão que possa decorrer de tais situações.

9.4. Fica eleito o foro da cidade da Capital do Estado de São Paulo (art. 111, do CPC), para dirimir qualquer dúvida ou interpretação de cláusula e itens previstos neste Regulamento.

² Art. 3o Ninguém se escusa de cumprir a lei, alegando que não a conhece.



erural

www.erural.net