

LEILÃO

SUPER

NELORE

VIRTUAL

2026

16/04

19 HORAS

Quinta-feira

3ª EDIÇÃO

PARTICIPANTES:



FAZENDA
NOVA PARANAPANEMA



NELORE
VALE DA CEGONHA



NELORE CSNA

40

**100% AVALIADAS
TODAS COM REGISTRO
DEFINITIVO
MATRIZES**



LEILOEIRAS



PATROCÍNIO



ASSESSORIA



TRANSMISSÃO

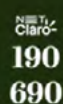

RETRANSMISSÃO



INFORMAÇÕES ☎ (18) 3608.0999 ☎ (18) 99637.2999

#SIGA-NOS @ /CentralLeiloes f /centralleiloes

REGULAMENTO DO LEILÃO

O presente regulamento estabelecerá as normas que serão observadas durante o leilão, sendo que seu cumprimento será obrigatório a todos aqueles que, na condição de convidados, participantes e/ou promotores do evento, quiserem promover a aquisição ou venda de animal(is) ou produto(s) agrobusiness, ou como mero espectador.

1. DEFINIÇÕES

1.1 Considera-se LEILÃO o evento que visa a comercialização de animal(is) e/ou produto(s), pela melhor oferta de valores, efetuada de forma aberta e aceita por um leiloeiro.

1.2 Considera-se EMPRESA LEILOEIRA a empresa responsável pela organização e coordenação do leilão. O presente leilão será coordenado e organizado pela Central Leiloes Ltda.

1.3 Considera-se LEILOEIRO a pessoa inscrita no Sindicato Nacional dos Leiloeiros Rurais, detentor de fé-pública, e que será responsável pela recepção das propostas de ofertas aos lotes comercializados, bem como pela batida do martelo e concretização do negócio.

1.4 Considera-se PROMOTOR DO EVENTO a(s) pessoa(s), física(s) ou jurídica(s), que for(em) responsável(is) pela promoção do evento e arrematação do(s) animal(is) ou produto(s) para serem comercializados no leilão.

1.5 Considera-se CONVIDADO a pessoa, física ou jurídica, que for proprietária de animal(is) ou produto(s) que será(o) comercializado(s) no leilão. Ao convidado também será permitida a realização de compras no leilão.

1.6 Considera-se PARTICIPANTE todo aquele que comparecer no leilão e que tenha interesse na compra de animal(is) ou produto(s) comercializado(s) no evento, ou como mero espectador.

1.7 Considera-se COMISSÃO DE COMPRA a comissão paga pelo comprador do(s) animal(is) / produto(s) à EMPRESA LEILOEIRA, que será anunciada pelo leiloeiro no início do leilão, cujo percentual incidirá sobre o valor total de cada lote apregoado.

1.8 Considera-se COMISSÃO DE VENDA a comissão paga pelo proprietário do(s) animal(is) / produto(s) ao PROMOTOR DO EVENTO / EMPRESA LEILOEIRA.

1.9 Considera-se PRODUTO tudo que não seja semovente e que possa ser comercializado em leilão, tais como: embrião, sêmen, etc.

1.10 Considera-se LANCE DE DEFESA o lance ofertado pelo próprio proprietário do animal(is) ou produto(s), quando não alcançado o preço esperado por este junto ao leilão. Nesta hipótese, o proprietário será responsável pelo pagamento das comissões de compra e venda acima previstas.

1.11 Considera-se LOTE o grupo de animais ou o animal individualmente e/ou de produtos a serem colocados à venda através de leilão, devidamente identificado no catálogo.

2. CADASTRO:

2.1 Todo aquele que pretenda apresentar lance no leilão deverá estar previamente cadastrado junto à Central Leiloes Ltda, podendo encaminhar tal solicitação à empresa leiloeira com antecedência, para fins de análise e aprovação prévia dos cadastros. Nesta hipótese, o pedido de cadastramento importará em autorização automática à empresa leiloeira de consulta de informações do solicitante junto ao SERASA ou outros órgãos de proteção ao crédito.

2.2 A Central Leiloes Ltda disponibilizará aos convidados e participantes um escritório no local do evento, podendo o cadastro ser efetuado neste local. Nesta hipótese, toda compra efetuada pelo convidado ou participante ficará condicionada à posterior aprovação do cadastro, bem como aceitação pelo VENDEDOR.

2.3 A presença dos convidados ou participantes no recinto do leilão importará em imediata autorização à Central Leiloes Ltda em promover consultas sobre os mesmos junto ao SERASA ou outros órgãos de proteção ao crédito.

2.4 Os empregados da Central Leiloes Ltda não estão autorizados a avalizar ou endossar qualquer comprador junto ao leilão.

2.5 A existência de cadastro não dispensará a necessidade de apresentação de avalista, caso seja solicitado pelo VENDEDOR ou pela Central Leiloes Ltda.

2.6 Será permitida a compra de animal(is) / produto(s) mediante procuração por Instrumento Público, a qual deverá ser específica para aquele evento e deverá conter o valor máximo autorizado pelo outorgante e desde que este possua cadastro aprovado junto à Central Leiloes Ltda, que permanecerá com referida procuração.

2.7 A Central Leiloes Ltda atua como intermediária das transações, sendo

responsável pela organização e coordenação do evento, não se responsabilizando pelo inadimplemento do comprador, seja em relação ao valor do(s) produto(s) / animal(is) adquirido(s), seja em relação às comissões de venda. Portanto, cabe ao vendedor manifestar-se sobre o cadastro do comprador antes da assinatura do contrato de compra e venda, bem como exigir a assinatura de avalista antes da formalização deste contrato.

3. DO LEILOEIRO:

3.1 O leilão será realizado por um LEILOEIRO RURAL, devidamente inscrito nos órgãos próprios, sendo que a venda considerará efetuada com a batida do martelo, momento em que as partes, compradores e vendedores, estarão obrigados ao cumprimento do negócio fechado, exceto na hipótese de não aprovação do cadastro do comprador, na forma do item 02 supra.

3.2 Poderá o leiloeiro, durante o leilão, promover as alterações das presentes normas, estabelecer outras regras, alterar as disposições do catálogo, de lotes ou condições de pagamento, instituir preços mínimos, sem direito de reclamação ou indenização por parte dos convidados ou participantes.

4. DISPOSIÇÕES ESPECÍFICAS PARA LEILÃO DE PRENHEZES:

4.1 Salvo estipulação em contrário, nos casos de livre acasalamento ou embrião a ser coletado, a primeira parcela será considerada como sinal de negócio e devidas no ato. As demais parcelas somente poderão ser exigidas do(s) COMPRADOR(es) após o recebimento ou a retirada da(s) prenhez(es) confirmada(s). Caso o VENDEDOR tenha recebido antecipadamente alguma parcela e a prenhez não consiga se realizar o VENDEDOR restituirá ao(s) COMPRADOR(es) o valor recebido.

4.2. PRENHEZES RECEPTORAS:

4.2.1. O VENDEDOR se responsabiliza em apresentar a(s) receptora(s) em perfeitas condições físicas, com boa habilidade maternal, a fim de bem criar o embrião.

4.2.2. O COMPRADOR, por sua vez, se compromete a mantê-la(s) sob as mesmas condições de manejo e trato, a fim de não prejudicar o desenvolvimento do embrião adquirido.

4.2.3. O COMPRADOR deverá comunicar imediatamente o VENDEDOR em caso de óbito da receptora e/ou da "cria", bem como de qualquer intercorrência que venha a surgir durante o período gestacional.

4.3. EMBRIÕES A SEREM COLETADOS:

4.3.1. É de responsabilidade de VENDEDOR a coleta e transferência do referido acasalamento, tendo o prazo máximo de 90 dias para a entrega da receptora prenhe, a contar da data da assinatura do presente Contrato, findo o qual poderá o COMPRADOR optar, em comum acordo com o VENDEDOR, escolher outro acasalamento já realizado, de igual importância e valor.

4.4. LIVRES ACASALAMENTOS:

4.4.1. O VENDEDOR oferece a doadora para ser acasalada com o touro da escolha do COMPRADOR, ficando a mesma na propriedade do titular.

4.4.2. O COMPRADOR tem o prazo máximo de 30 dias para enviar o sêmen do reprodutor escolhido, ou autorizar o proprietário da doadora a acasalá-la segundo seu critério.

4.4.3. Todas as despesas provenientes do transporte e aquisição de sêmen que porventura possam ocorrer, serão de inteira responsabilidade do COMPRADOR.

4.4.4. Do acasalamento em questão o COMPRADOR terá direito a apenas uma prenhez proveniente da lavagem, salvo disposição em contrário e acordado entre as partes. Terá também direito a optar se tal prenhez será sexada de macho ou fêmea.

4.4.5. O VENDEDOR garante ao COMPRADOR que a prenhez adquirida venha a nascer com saúde, com garantia de receber RGN (registro geral de nascimento) e RGD (registro geral definitivo).

4.4.6. Caso o produto nascido não preencha os requisitos mencionados no item anterior, deverá o VENDEDOR substituir o produto, caso não possua o mesmo acasalamento, de comum acordo com o COMPRADOR, substituí-lo por outro já nascido de igual categoria e valor.

4.5 A(s) prenhez(es) será(ão) entregue(s) por malha viária, podendo ainda o COMPRADOR retirá-la da propriedade de origem, sob sua conta e responsabilidade.

5. DISPOSIÇÕES ESPECÍFICAS PARA LEILÃO DE SÊMEN:

5.1. O VENDEDOR responde pela qualidade do sêmen de animal de sua propriedade posto a venda.

6. DISPOSIÇÕES GERAIS PARA TODOS OS LEILÕES:

6.1. O leiloeiro apregoará, no início de cada lote, o valor do lance que, multiplicado pelo número de parcelas determinadas, formará o preço total de venda e compra do(s) animal(is)/ produto(s). Também será informada a condição de cada venda, data de vencimento das parcelas, condições gerais do(s) produto(s) ou a(s) condição(ões) física(s) do(s) animal(is) referentes a cada lote.

6.2. Os leilões referentes à gado de elite, embrião e sêmen serão realizados com CLÁUSULA DE RESERVA DE DOMÍNIO, que abrangerá inclusive as "crias" advindas destes, conforme disposto no artigo 95 do Código Civil.

6.3. Excetuando o disposto no item 2, deste Regulamento (aprovação de cadastro), as vendas efetuadas durante o leilão são irrevogáveis e irrevogáveis, obrigando comprador e vendedor ao seu cumprimento, por si e por seus herdeiros ou sucessores.

6.4. Ainda que existente índice deflacionário divulgado pelo Governo Federal, os preços estabelecidos no leilão não serão alterados.

6.5. Caberá ao comprador o pagamento do ICMS e ao vendedor o recolhimento do mesmo, referente ao lote adquirido, devendo o segundo informar a Central Leilões Ltda o número de inscrição junto à Receita Estadual.

6.6. A participação no leilão de qualquer pessoa, seja comprador ou vendedor, implicará na presunção de aceitação de todas as normas previstas neste Regulamento, e, desde disponibilização deste Regulamento a todos que se encontram presentes no recinto do leilão através do catálogo, não poderá alegar desconhecimento para eximir de seu cumprimento.

6.7. Compradores domiciliados fora do país deverão informar-se no escritório sobre as condições que regem a compra e venda, que no caso presente somente se operará com o pagamento à vista, em moeda corrente do país, no ato do negócio.

6.8. Salvo estabelecido de forma diversa, por escrito, antes do leilão, o comprador será responsável pelo pagamento da comissão de compra, a qual recai sobre o valor do lote no momento da batida do martelo, em favor da EMPRESA LEILOEIRA, cujo percentual será divulgado pelo leiloeiro no início do evento.

6.9. Salvo estabelecido de forma diversa, por escrito, antes do leilão, o vendedor será responsável pelo pagamento da comissão de venda, a qual recai sobre o valor do lote no momento da batida do martelo, em favor do PROMOTOR DO EVENTO / EMPRESA LEILOEIRA, cujo percentual foi acordado anteriormente entre as partes.

6.10. As taxas do leilão, assim como as comissões, para comprador e vendedor, são irrevogáveis e irrevogáveis. No caso da não concretização do negócio após o remate, a parte responsável pelo cancelamento do negócio arcará com as mesmas em sua totalidade.

6.11. EM caso de pagamento à vista das parcelas de compra, o desconto poderá ser concedido pelo vendedor, mas tal desconto não recairá sobre as comissões em favor da Leiloeira.

6.12. No lance de defesa, conforme definição do item 1.10 deste regulamento, o proprietário do animal será responsável pelo pagamento da comissão de compra e venda em favor do PROMOTOR DO EVENTO / EMPRESA LEILOEIRA, sobre o valor do lote no momento da batida do martelo.

6.13. Não serão aceitos pagamentos das parcelas vencíveis no ato da compra com cheques de terceiros.

6.14. Todos os pagamentos efetuados em cheque somente serão considerados quitados com a respectiva compensação.

6.15. As GTAS (Guias de Trânsito dos Animais) serão emitidas exclusivamente em nome do comprador e não poderão ser transferidas a terceiros.

6.16. Os catálogos do leilão são de responsabilidade dos vendedores, não sendo a Central Leilões Ltda responsável por eventuais erros constantes nestes, os quais inclusive poderão ser retificados pelo leiloeiro.

6.17. Quando da batida do martelo os lances forem simultâneos entre dois compradores, o leiloeiro pedirá o retorno do animal à pista e reiniciará a venda dos mesmos, a partir do lance em questão, para o desempate.

6.18. Serão de exclusiva responsabilidade do VENDEDOR o(s) animal(is) colocado(s) a leilão estar(em) saudável(eis), com toda a documentação sanitária atualizada, bem como sua guarda, manutenção e segurança, durante o tempo em que se mantiver(em) no local do leilão, seja no estábulo, em sua propriedade, para os casos de Leilão Virtual, em trânsito ou enquanto estiverem sendo exibidos na pista, até o momento da batida do martelo, passando então, tais responsabilidades a serem exclusivas do COMPRADOR, não restando à Central Leilões Ltda, nenhum ônus sobre o itens mencionados, bem como, em caso de acidente e danos que, eventualmente, venha(m) a ocorrer com o(s) animal(is).

6.18.1. É de responsabilidade do VENDEDOR a veracidade de todas as

informações fornecidas à leiloeira referente ao(s) animal(is) e/ou produto(s) colocado(s) a leilão. Bem como, fica o VENDEDOR responsável, cível e criminalmente pela omissão de informar a empresa Leiloeira sobre qualquer intercorrência relacionadas ao(s) animal(is) e/ou produto(s) até o momento do leilão.

6.18.2. Após a batida do martelo, a venda será considerada irrevogável e irrevogável, correndo a partir de então, por conta e risco do COMPRADOR, a vida e integridade física do(s) animal(is), razão pela qual, é facultado a este COMPRADOR, caso opte e se responsabilize pelas despesas, contratar cobertura securitária ao(s) animal(is) arrematados.

6.18.3. A morte do(s) animal(is), com seguro ou não, anomalias físicas encontradas no animal(is) por exames radiológicos ou outros, perda de prenhes, estado do(s) animal(is) no ato da entrega pelo VENDEDOR e outros motivos não inerentes ao momento da venda) a leiloeira não se obriga nos termos deste regulamento.

6.18.4. Tanto para os leilões presenciais, bem como para os leilões virtuais, após a batida do martelo, fica facultado entre VENDEDOR e COMPRADOR decidirem o momento mais apropriado para o transporte do(s) animal(is). Porém, os riscos inerentes ao(s) animal(is) arrematados até o momento do seu transporte, correrá por conta exclusiva do COMPRADOR, não podendo o VENDEDOR ficar responsável pela vida e integridade física do(s) animal(is) até seu efetivo embarque para transporte, salvo comprovada sua exclusiva culpa.

6.19. No caso de comercialização efetuada através de canal fechado de televisão (Leilões Virtuais), o vendedor compromete-se a entregar o(s) animal(is) (independente do local de entrega), somente quando tiver em sua posse a respectiva documentação de venda, devidamente assinada pelo comprador, eximindo a Central Leilões Ltda de qualquer responsabilidade se a presente cláusula não for cumprida.

7. DA AUTORIZAÇÃO DE USO DO NOME, IMAGEM E VOZ DOS PRESENTES AO LEILÃO:

7.1. A entrada da pessoa no recinto do leilão importará na presunção em favor da EMPRESA LEILOEIRA e do PROMOTOR DO EVENTO, sem ônus a estes, ao uso de seus NOMES, IMAGENS e SOM durante a realização do evento, bem como após a ocorrência deste para fins de divulgação do resultado final alcançado. Autorizam, também, a divulgação em periódicos e em site de todas as informações referentes ao leilão, tais como: nome do comprador, do vendedor, do animal ou produto comercializado e o valor efetivo da transação. Finalmente, fica autorizada a gravação de todas as imagens do leilão e dos participantes, bem como a transmissão ao vivo destas por canal fechado de televisão e, ainda, a divulgação de fotos em periódicos e em site próprio da EMPRESA LEILOEIRA.

8. DO CONTRATO DE COMPRA E VENDA:

8.1. Ao final da venda de cada lote a Central Leilões Ltda promoverá a emissão do contrato de compra e venda, bem como das notas promissórias referentes ao leilão, as quais serão assinadas imediatamente pelo vendedor e comprador. As notas fiscais referentes às vendas, que deverão ser emitidas pelos vendedores, bem como a nota fiscal da comissão de compra a ser emitida pela empresa leiloeira, serão efetuadas posteriormente.

8.2. Ficam fazendo parte integrante do contrato de compra e venda todas as regras constantes neste regulamento, bem como outras que forem estabelecidas pelo leiloeiro durante o leilão.

"É proibida a reprodução em parte ou no todo".



QUER MAIS INFORMAÇÕES???



BRUNA OLIVEIRA
(18) 99671-4413



EDUARDO BIZARI
(18) 99802-2257



FELIPE AMÊNDOLA
(18) 99623-0177



HEITOR CAROLINO
(18) 99702-7274



LEONARDO ANDRÉ
(18) 99608-9412



LUIZ JACINTO
(18) 99802-2241



MARCOS VASILIEV
(18) 99802-3290



MATHEUS BALDINI
(18) 99708-4381



RAFAEL NOVAES
(18) 99678-8366



TAIS OTOBONI
(18) 99611-4208



GUILHERME FURTADO
(18) 99736-4281



FAZENDA NOVA PARANAPANEMA

01

9057 DA FNPN

SEXO: FÊMEA • REG: FNPN 9057 • RAÇA: NELORE PO • NASC.: 03/07/2025 • PESO: 311 KG

REM ESPIAO007

REM HERMOSO FIV GENETICA ADITIVA

REM VOTUPORANGA

HANDI MAT.

QUARUP BONS

EIRA MAT.

TERRA NOVA MAT.

PACARA

PINGA FOGO FNPN

FILIGRANA BYTELO NP

YARMILLA FNPN

FADEL TE CRUZ ALTA

KALINDA FNPN

CADENCIA FNPN



	iABCZ	PM-EM	PD-ED	PS-ED	STAY	IPP	PE-365	AOL	ACAB
ÍNDICE	16.65	4.21	7.99	20.09	42.98	-5.11	0.512	3.036	1.430
DECA	1	1	1	1	2	5	2	1	2
P%	6%	2%	7%	2%	19%	-	19%	3%	13%



	MGT _e	MP120	DP210	DP450	DSTAY	DIPP	DPE-365	DAOL	DACAB
ÍNDICE	20.12	2.98	8.87	26.14	77.83	-0.79	0.98	1.19	0.74
TOP	18%	18%	25%	7%	23%	25%	15%	34%	4%



	IQG	P120-EM	PD	PS	STAY	IPP	PES	AOL	EGS
ÍNDICE	29.170	3.960	8.330	19.240	59.820	0.820	0.790	2.760	0.440
TOP	2%	2%	12%	3%	12%	64%	21%	5%	24%



CLIQUE AQUI



PARA VER O VÍDEO DO LOTE

FAZENDA NOVA PARANAPANEMA

02

9038 DA FNPN

SEXO: FÊMEA • REG: FNPN 9038 • RAÇA: NELORE PO • NASC.: 26/06/2025 • PESO: 352 KG

REM ESPIAO007

REM HERMOSO FIV GENETICA ADITIVA

REM VOTUPORANGA

HANDI MAT.

QUARUP BONS

EIRA MAT.

TERRA NOVA MAT.

REM SABELO

5612 ALO BRASIL

COISA DA ALO BRASIL

PANONIA FNPN

PACU FNPN

MATILDA FNPN

DISPARADA TE GVPOEMA



	iABCZ	PM-EM	PD-ED	PS-ED	STAY	IPP	PE-365	AOL	ACAB
ÍNDICE	21.44	7.82	6.14	14.33	46.05	-19.36	1.264	3.723	2.170
DECA	1	1	2	1	2	1	1	1	1
P%	2%	0.1%	15%	9%	11%	7%	1%	1%	4%



	MGT _e	MP120	DP210	DP450	DSTAY	DIPP	DPE-365	DAOL	DACAB
ÍNDICE	20.02	5.39	7.50	21.70	79.25	-0.96	1.36	1.66	0.7
TOP	18%	3%	32%	14%	20%	13%	7%	26%	5%



	IQG	P120-EM	PD	PS	STAY	IPP	PES	AOL	EGS
ÍNDICE	28.430	6.000	6.820	13.000	59.040	-15.720	1.230	2.920	0.250
TOP	2%	0.1%	19%	14%	14%	5%	8%	4%	35%



CLIQUE AQUI



PARA VER O VÍDEO DO LOTE

FAZENDA NOVA PARANAPANEMA

03

9029 DA FNPN

SEXO: FÊMEA • REG: FNPN 9029 • RAÇA: NELORE PO • NASC.: 24/06/2025 • PESO: 341 KG

REM ESPIAO007

REM HERMOSO FIV GENETICA ADITIVA

REM VOTUPORANGA

AZULEJO FIV DA COMETA

ZAPP BEABISA

JHVM 18608 FIV CAMPARINO

BABILONIA FIV CAMPARINO

REM ARMADOR

BELO J MACHADO

XAMONIX J MACHADO

BELLA FNPN

PACARA

LONGA FNPN

RIPA DA PANEMA



	iABCZ	PM-EM	PD-ED	PS-ED	STAY	IPP	PE-365	AOL	ACAB
ÍNDICE	31.78	3.73	13.74	24.51	64.74	-30.28	1.829	1.556	4.897
DECA	1	1	1	1	1	1	1	2	1
P%	0.1%	3%	0.5%	0.5%	0.1%	1%	0.1%	19%	0.1%



	MGT _e	MP120	DP210	DP450	DSTAY	DIPP	DPE-365	DAOL	DACAB
ÍNDICE	20.98	1.82	13.19	21.03	79.00	-0.81	1.95	1.97	0.46
TOP	16%	40%	10%	16%	21%	23%	1%	22%	11%



	IQG	P120-EM	PD	PS	STAY	IPP	PES	AOL	EGS
ÍNDICE	36.930	1.970	14.210	26.010	75.510	-16.180	2.620	1.910	1.860
TOP	0.5%	15%	1%	0.5%	1%	5%	0.1%	15%	0.1%



CLIQUE AQUI



PARA VER O VÍDEO DO LOTE

FAZENDA NOVA PARANAPANEMA

04

9005 DA FNP

SEXO: FÊMEA • REG: FNP 9005 • RAÇA: NELORE PO • NASC.: 27/05/2025 • PESO: 376 KG

MARANHAO BONS

RAM DA BELA

NOEMA DA BELA

MALAI DA S.NICE

ATOL DA ELGE

B8289 FIV DA S.NICE

B6590 FIV DA S.NICE

SHERLOCK MAT.

ASTRAL DA VICK

DUKA DA VICK

ZELENKA FNP

LENAZO 580 DA DONA

FRANCEZINHA FNP

VANDINHA FNP



	iABCZ	PM-EM	PD-ED	PS-ED	STAY	IPP	PE-365	AOL	ACAB
ÍNDICE	28.27	1.25	10.00	26.16	65.90	-25.77	1.086	4.344	1.501
DECA	1	3	1	1	1	1	1	1	2
P%	0.5%	-	3%	0.5%	0.1%	2%	2%	0.5%	12%



	MGT _e	MP120	DP210	DP450	DSTAY	DIPP	DPE-365	DAOL	DACAB
ÍNDICE	22.69	2.25	11.19	22.22	81.85	-0.82	1.05	3.70	0.48
TOP	12%	31%	16%	13%	15%	22%	13%	7%	10%



	IQG	P120-EM	PD	PS	STAY	IPP	PES	AOL	EGS
ÍNDICE	31.200	0.810	12.290	21.520	76.420	-11.770	1.130	3.250	0.400
TOP	1%	37%	2%	2%	0.5%	12%	10%	3%	26%

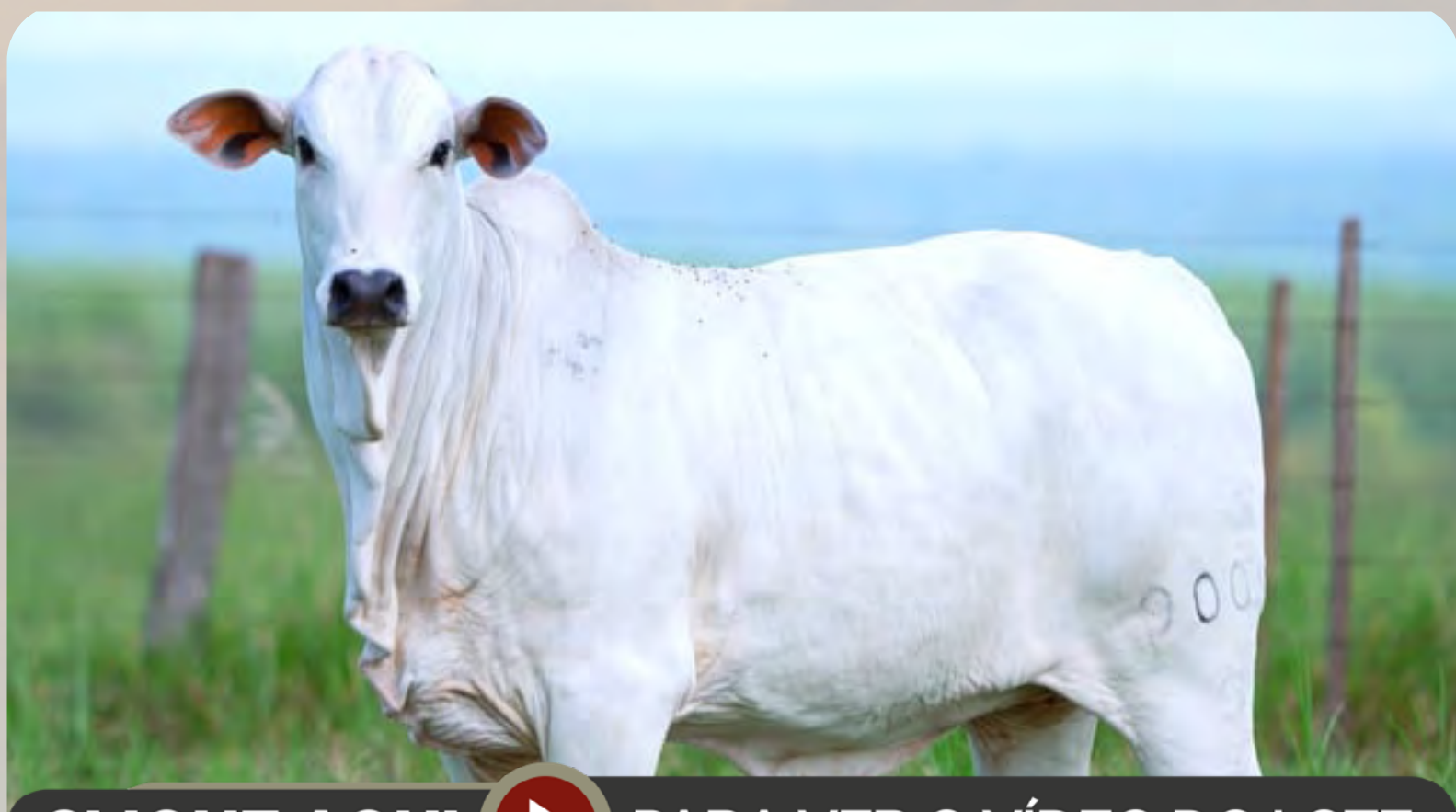

CLIQUE AQUI



PARA VER O VÍDEO DO LOTE

FAZENDA NOVA PARANAPANEMA

05

8995 DA FNPN

SEXO: FÊMEA • REG: FNPN 8995 • RAÇA: NELORE PO • NASC.: 19/05/2025 • PESO: 377 KG

MARANHAO BONS

RAM DA BELA

NOEMA DA BELA

MALAIO DA S.NICE

ATOL DA ELGE

B8289 FIV DA S.NICE

B6590 FIV DA S.NICE

REM USP

OPERARIO COL

FIELDADE COL

CAMISOLA FNPN

AUGUSTO FNPN

LUMA FNPN

DANINHA FNPN



	iABCZ	PM-EM	PD-ED	PS-ED	STAY	IPP	PE-365	AOL	ACAB
ÍNDICE	28.99	4.56	8.60	22.01	65.33	-26.23	0.466	3.261	4.517
DECA	1	1	1	1	1	1	3	1	1
P%	0.5%	1%	5%	2%	0.1%	2%	-	2%	0.1%



	MGT _e	MP120	DP210	DP450	DSTAY	DIPP	DPE-365	DAOL	DACAB
ÍNDICE	22.52	4.66	12.16	24.04	80.98	-0.83	1.44	3.22	0.56
TOP	12%	5%	13%	10%	17%	22%	6%	11%	8%



	IQG	P120-EM	PD	PS	STAY	IPP	PES	AOL	EGS
ÍNDICE	35.730	3.870	10.790	16.140	85.080	-10.120	0.700	2.680	1.210
TOP	0.5%	2%	4%	7%	0.1%	17%	25%	6%	2%



CLIQUE AQUI



PARA VER O VÍDEO DO LOTE

FAZENDA NOVA PARANAPANEMA

06

8732 DA FNPN

SEXO: FÊMEA • REG: FNPN 8732 • RAÇA: NELORE PO • NASC.: 20/10/2024 • PESO: 471 KG
 PRENHE DO MAGO DA S. NICE EM 19/01/2026

REM CALDONEGRO

B8288 FIV DA S.NICE

B5895 FIV DA S.NICE

COLONO DA S. NICE

REM CARTHAGO

B9499 FIV DA S.NICE

B5962 FIV DA S.NICE

ZAPP BEABISA

DAMASCO MAT.

AMBOA MAT.

CALUNIA FNPN

DICIONARIO FNPN

POMPEIA FNPN

CORUJA FNPN



	iABCZ	PM-EM	PD-ED	PS-ED	STAY	IPP	PE-365	AOL	ACAB
ÍNDICE	22.54	1.09	8.97	24.18	60.06	-16.19	0.650	1.603	2.100
DECA	1	4	1	1	1	2	2	2	1
P%	2%	-	5%	0.5%	0.5%	12%	12%	18%	5%



	MGT _e	MP120	DP210	DP450	DSTAY	DIPP	DPE-365	DAOL	DACAB
ÍNDICE	23.40	2.71	11.13	24.02	85.70	-1.02	1.34	2.46	0.61
TOP	11%	22%	16%	10%	7%	9%	7%	17%	78%



	IQG	P120-EM	PD	PS	STAY	IPP	PES	AOL	EGS
ÍNDICE	28.000	0.860	8.950	19.780	74.060	-9.180	1.130	1.400	1.240
TOP	2%	36%	9%	3%	1%	19%	10%	25%	2%



CLIQUE AQUI



PARA VER O VÍDEO DO LOTE

FAZENDA NOVA PARANAPANEMA

07

8643 DA FNP

SEXO: FÊMEA • REG: FNP 8643 • RAÇA: NELORE PO • NASC.: 15/09/2024 • PESO: 458 KG
 PRENHE DO JAMBU FIV DA GAROUPA EM 19/01/2026

MARANHAO BONS

RAM DA BELA

NOEMA DA BELA

MALAI DA S.NICE

ATOL DA ELGE

B8289 FIV DA S.NICE

B6590 FIV DA S.NICE

SOBRADO DO IZ

DESTAK DA SLN

AMADA DA SLN

YUNA FNP

NULLKAR DA J.GALERA

CHATINHA FNP

NIVELAR GV DO POEMA



	iABCZ	PM-EM	PD-ED	PS-ED	STAY	IPP	PE-365	AOL	ACAB
ÍNDICE	20.64	2.44	11.32	18.83	52.96	-17.03	0.668	2.617	0.547
DECA	1	1	1	1	1	1	2	1	4
P%	2%	10%	2%	3%	3%	10%	11%	5%	-



	MGT _e	MP120	DP210	DP450	DSTAY	DIPP	DPE-365	DAOL	DACAB
ÍNDICE	21.74	2.47	12.52	24.47	77.73	-0.56	0.82	3.55	0.56
TOP	14%	27%	12%	10%	23%	46%	19%	8%	8%



	IQG	P120-EM	PD	PS	STAY	IPP	PES	AOL	EGS
ÍNDICE	29.270	2.030	12.240	18.210	74.280	-9.510	1.770	2.510	0.020
TOP	2%	14%	2%	4%	1%	18%	2%	7%	51%



CLIQUE AQUI



PARA VER O VÍDEO DO LOTE

FAZENDA NOVA PARANAPANEMA

08

8623 DA FNPN

SEXO: FÊMEA • REG: FNPN 8623 • RAÇA: NELORE PO • NASC.: 12/09/2024 • PESO: 426 KG
 PRENHE DO MAGO DA S. NICE EM 16/01/2026

REM CALDONEIRO

B8288 FIV DA S.NICE

B5895 FIV DA S.NICE

COLONO DA S. NICE

REM CARTHAGO

B9499 FIV DA S.NICE

B5962 FIV DA S.NICE

ENCARTE DS

BITELO

DACIA DS

XEMA FNPN

CAPAZ DO BR.

BAIONETA FNPN

GRANDEZA FNPN



	iABCZ	PM-EM	PD-ED	PS-ED	STAY	IPP	PE-365	AOL	ACAB
ÍNDICE	17.39	1.00	8.90	18.38	50.58	-5.97	0.993	0.729	2.474
DECA	1	4	1	1	1	4	1	4	1
P%	5%	-	5%	4%	5%	-	3%	-	3%



	MGT _e	MP120	DP210	DP450	DSTAY	DIPP	DPE-365	DAOL	DACAB
ÍNDICE	20.00	1.77	14.11	26.67	78.52	-0.80	1.09	1.32	0.26
TOP	18%	42%	8%	7%	22%	24%	12%	31%	19%



	IQG	P120-EM	PD	PS	STAY	IPP	PES	AOL	EGS
ÍNDICE	20.180	-0.020	12.040	17.590	64.440	-2.660	1.770	0.600	0.360
TOP	9%	58%	3%	5%	6%	47%	2%	46%	28%



CLIQUE AQUI



PARA VER O VÍDEO DO LOTE

FAZENDA NOVA PARANAPANEMA

09

8619 DA FNPN

SEXO: FÊMEA • REG: FNPN 8619 • RAÇA: NELORE PO • NASC.: 10/09/2024 • PESO: 448 KG
 PRENHE DO FERRARI FIV DA EAO EM 11/12/2025

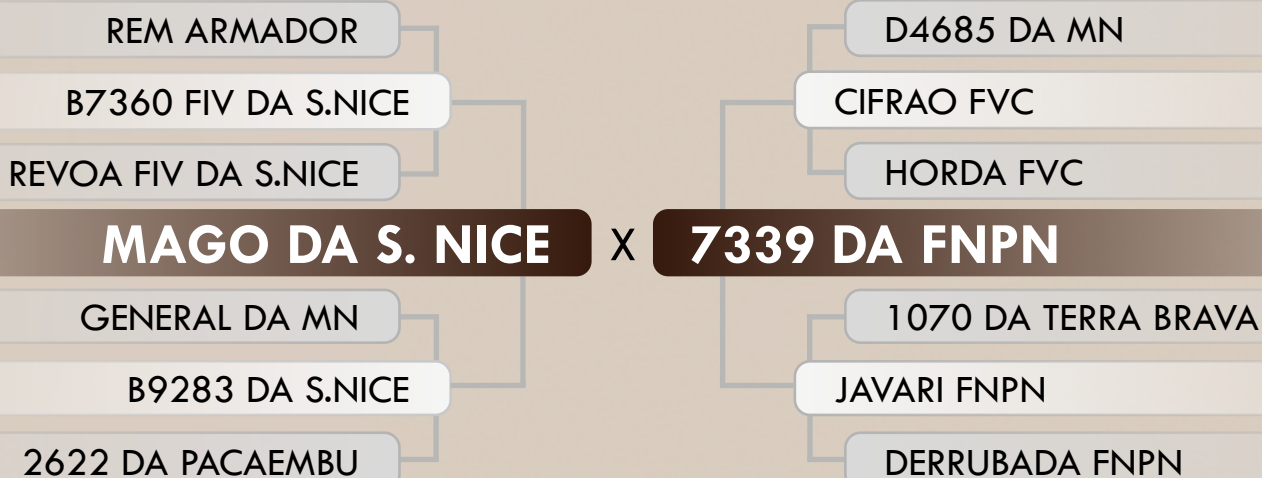

	iABCZ	PM-EM	PD-ED	PS-ED	STAY	IPP	PE-365	AOL	ACAB
ÍNDICE	28.33	5.21	8.18	18.68	70.10	-6.75	0.472	2.914	4.868
DECA	1	1	1	1	1	4	3	1	1
P%	0.5%	0.5%	7%	3%	0.1%	-	-	4%	0.1%



	MGT _e	MP120	DP210	DP450	DSTAY	DIPP	DPE-365	DAOL	DACAB
ÍNDICE	23.72	5.36	8.98	20.02	88.38	-0.70	0.73	3.76	0.87
TOP	10%	3%	25%	18%	3%	33%	22%	7%	3%



	IQG	P120-EM	PD	PS	STAY	IPP	PES	AOL	EGS
ÍNDICE	36.190	3.840	9.310	18.070	81.410	2.340	0.370	2.560	1.800
TOP	0.5%	2%	8%	5%	0.5%	70%	43%	7%	0.1%



CLIQUE AQUI



PARA VER O VÍDEO DO LOTE

FAZENDA NOVA PARANAPANEMA

10

8594 DA FNPN

SEXO: FÊMEA • REG: FNPN 8594 • RAÇA: NELORE PO • NASC.: 07/09/2024 • PESO: 481 KG
 PRENHE DO LANDROVER DA XARAES EM 11/12/2025

MARANHAO BONS

RAM DA BELA

NOEMA DA BELA

MALAI0 DA S.NICE

ATOL DA ELGE

B8289 FIV DA S.NICE

B6590 FIV DA S.NICE

ENCARTE DS

BITELO

DACIA DS

RANYA FNPN

TANGO DO IZ

ALTEROSA FNPN

FLANELA FNPN



	iABCZ	PM-EM	PD-ED	PS-ED	STAY	IPP	PE-365	AOL	ACAB
ÍNDICE	18.99	0.34	5.08	15.16	56.18	-25.65	0.953	2.998	1.244
DECA	1	5	3	1	1	1	1	1	2
P%	3%	-	-	8%	2%	2%	4%	3%	16%



	MGT _e	MP120	DP210	DP450	DSTAY	DIPP	DPE-365	DAOL	DACAB
ÍNDICE	22.28	3.20	9.23	19.15	88.18	-1.36	0.78	2.45	0.58
TOP	13%	15%	24%	19%	3%	2%	22%	17%	7%



	IQG	P120-EM	PD	PS	STAY	IPP	PES	AOL	EGS
ÍNDICE	28.870	0.490	4.850	11.450	80.030	-22.030	0.660	2.530	0.390
TOP	2%	45%	33%	19%	0.5%	1%	27%	7%	26%



CLIQUE AQUI



PARA VER O VÍDEO DO LOTE

FAZENDA NOVA PARANAPANEMA

11

8544 DA FNP

SEXO: FÊMEA • REG: FNP 8544 • RAÇA: NELORE PO • NASC.: 07/08/2024 • PESO: 512 KG
 PRENHE DO JANGADEIRO DA S. NICE EM 11/12/2025

D1484 DA MN

RAI DA MN

D3524 DA MN

MAXIMO DO MORRO

REM UPONIC

18 LAJA

CFM3574

BITELO

1070 DA TERRA BRAVA

HARPA I FIV TERRA BRAVA

PINDARA FNP

ANATOLE FNP

DVALIN FNP

ILIADA FNP



	iABCZ	PM-EM	PD-ED	PS-ED	STAY	IPP	PE-365	AOL	ACAB
ÍNDICE	17.09	2.31	11.02	15.99	45.32	-17.49	0.505	2.697	1.013
DECA	1	2	1	1	2	1	2	1	3
P%	5%	12%	2%	6%	13%	10%	20%	5%	-



	MGT _e	MP120	DP210	DP450	DSTAY	DIPP	DPE-365	DAOL	DACAB
ÍNDICE	24.57	2.47	14.47	27.25	87.69	-0.96	1.11	2.78	0.54
TOP	8%	27%	7%	6%	4%	13%	12%	14%	8%



	IQG	P120-EM	PD	PS	STAY	IPP	PES	AOL	EGS
ÍNDICE	24.390	1.850	11.290	18.780	60.810	1.540	1.630	2.420	0.820
TOP	5%	17%	4%	4%	11%	67%	3%	8%	8%



CLIQUE AQUI



PARA VER O VÍDEO DO LOTE

FAZENDA NOVA PARANAPANEMA

12

8514 DA FNP

SEXO: FÊMEA • REG: FNP 8514 • RAÇA: NELORE PO • NASC.: 25/07/2024 • PESO: 573 KG
 PRENHE DO JANGADEIRO DA S. NICE EM 11/12/2025

D1484 DA MN

ATOL DA ELGE

2353 DA ELGE

ATLAS DA ELGE

LBMH 561 DA MN

877 DA ELGE

143 FIV DA ELGE

D4685 DA MN

CALIBRE FIV CAMPARINO

JHVM 9862 FIV CAMPARINO

ABHALA FNP

DESTAK DA SLN

DARA FNP

BANDOLEIRA FNP



	iABCZ	PM-EM	PD-ED	PS-ED	STAY	IPP	PE-365	AOL	ACAB
ÍNDICE	22.59	2.51	5.70	15.51	59.94	-18.02	1.460	2.034	3.165
DECA	1	1	2	1	1	1	1	2	1
P%	2%	10%	18%	7%	0.5%	9%	0.5%	11%	0.5%



	MGT _e	MP120	DP210	DP450	DSTAY	DIPP	DPE-365	DAOL	DACAB
ÍNDICE	20.58	2.84	9.11	16.32	83.25	-0.68	1.75	1.66	1.01
TOP	17%	20%	24%	26%	12%	35%	3%	26%	2%



	IQG	P120-EM	PD	PS	STAY	IPP	PES	AOL	EGS
ÍNDICE	31.590	2.530	7.000	14.070	76.530	-13.630	1.820	1.540	1.270
TOP	1%	8%	18%	11%	0.5%	8%	1%	22%	2%



CLIQUE AQUI



PARA VER O VÍDEO DO LOTE

FAZENDA NOVA PARANAPANEMA

13

8437 FIV FNPN

SEXO: FÊMEA • REG: FNPN 8437 • RAÇA: NELORE PO • NASC.: 18/02/2024 • PESO: 542 KG
 PRENHE DO FAHAL OL EM 17/07/2025

MARANHAO BONS

RAM DA BELA

NOEMA DA BELA

MALAIIO DA S.NICE

ATOL DA ELGE

B8289 FIV DA S.NICE

B6590 FIV DA S.NICE

VERNON MAT.

CARANDAH MAT.

ANDREZA MAT.

CABRERA FNPN

CALIBRE FIV CAMPARINO

TATI FNPN

ZOLA FNPN



	iABCZ	PM-EM	PD-ED	PS-ED	STAY	IPP	PE-365	AOL	ACAB
ÍNDICE	28.61	0.89	13.44	31.69	64.78	-16.29	0.985	0.908	3.689
DECA	1	4	1	1	1	2	1	4	1
P%	0.5%	-	0.5%	0.1%	0.1%	11%	3%	-	0.5%



	MGT _e	MP120	DP210	DP450	DSTAY	DIPP	DPE-365	DAOL	DACAB
ÍNDICE	25.83	1.41	15.23	31.82	85.15	-0.72	1.23	3.42	0.88
TOP	6%	51%	6%	3%	8%	31%	9%	9%	3%



	IQG	P120-EM	PD	PS	STAY	IPP	PES	AOL	EGS
ÍNDICE	30.550	0.370	13.810	26.760	75.190	-2.810	0.950	0.280	1.060
TOP	2%	48%	1%	0.5%	1%	46%	15%	55%	4%



CLIQUE AQUI



PARA VER O VÍDEO DO LOTE

FAZENDA NOVA PARANAPANEMA

14

8386 DA FNP

SEXO: FÊMEA • REG: FNP 8386 • RAÇA: NELORE PO • NASC.: 12/01/2024 • PESO: 621 KG
 PRENHE DO FAHAL OL EM 17/07/2025

REM DULLDOG

REM GLADIADOR GENETICA ADITIVA

REM CARMESIN

GREGO FIV FVC

REM EL GUAPO

TATI FIV FVC

TAYLA RMVC

PACARA

PINGA FOGO FNP

FILIGRANA BYTELO NP

STELLA FNP

JERU FIV DO BRUMADO

GRAVIOLA FNP

VALENCIA DA N.P.



	iABCZ	PM-EM	PD-ED	PS-ED	STAY	IPP	PE-365	AOL	ACAB
ÍNDICE	15.49	3.04	7.22	15.47	45.87	-14.86	0.712	1.988	-0.535
DECA	1	1	1	1	2	2	1	2	7
P%	7%	6%	10%	7%	12%	14%	10%	12%	-



	MGT _e	MP120	DP210	DP450	DSTAY	DIPP	DPE-365	DAOL	DACAB
ÍNDICE	23.08	4.68	9.64	25.23	81.77	-1.09	1.18	2.12	0.08
TOP	11%	5%	22%	9%	15%	7%	10%	21%	38%



	IQG	P120-EM	PD	PS	STAY	IPP	PES	AOL	EGS
ÍNDICE	18.250	2.080	7.260	14.300	58.890	-15.720	0.600	1.750	-1.030
TOP	12%	14%	17%	11%	14%	5%	30%	17%	97%



CLIQUE AQUI



PARA VER O VÍDEO DO LOTE

FAZENDA NOVA PARANAPANEMA

15

8366 DA FNPN

SEXO: FÊMEA • REG: FNPN 8366 • RAÇA: NELORE PO • NASC.: 03/01/2024 • PESO: 607 KG
 PRENHE DO MAGO DA S. NICE EM 17/07/2025



	iABCZ	PM-EM	PD-ED	PS-ED	STAY	IPP	PE-365	AOL	ACAB
ÍNDICE	33.13	0.11	14.91	25.87	69.73	-46.71	1.893	3.719	1.426
DECA	1	6	1	1	1	1	1	1	2
P%	0.1%	-	0.1%	0.5%	0.1%	0.1%	0.1%	1%	13%



	MGT _e	MP120	DP210	DP450	DSTAY	DIPP	DPE-365	DAOL	DACAB
ÍNDICE	27.45	1.70	18.26	29.10	87.69	-0.85	1.82	3.66	0.9
TOP	4%	43%	2%	4%	4%	20%	2%	8%	3%



	IQG	P120-EM	PD	PS	STAY	IPP	PES	AOL	EGS
ÍNDICE	36.040	-0.130	17.670	26.410	79.590	-27.420	2.340	4.180	-0.020
TOP	0.5%	61%	0.1%	0.5%	0.5%	0.1%	0.1%	0.5%	54%



CLIQUE AQUI



PARA VER O VÍDEO DO LOTE

FAZENDA NOVA PARANAPANEMA

16

8315 FIV FNPN

SEXO: FÊMEA • REG: FNPN 8315 • RAÇA: NELORE PO • NASC.: 22/12/2023 • PESO: 591 KG
 PRENHE DO MAGO DA S. NICE EM 17/07/2025

REM UPONIC

REM CALDONEGRO

REM SABEEHAH

CONCEITO FIV DA S.NICE

REM ARMADOR

B5973 FIV DA S.NICE

CRISTAL DA SAF

PLAYBOY MAT.

TOMER FNPN

FAMOSA FNPN

DECLARADA FNPN

BIG DO BJ

BLANDA FNPN

JULIETA FNPN



	iABCZ	PM-EM	PD-ED	PS-ED	STAY	IPP	PE-365	AOL	ACAB
ÍNDICE	22.90	6.18	6.82	18.19	51.83	-29.57	0.716	2.195	2.157
DECA	1	1	2	1	1	1	1	1	1
P%	1%	0.1%	12%	4%	4%	1%	10%	9%	4%



	MGT _e	MP120	DP210	DP450	DSTAY	DIPP	DPE-365	DAOL	DACAB
ÍNDICE	25.66	4.66	14.01	26.99	85.15	-1.05	1.09	3.55	0.52
TOP	7%	5%	8%	6%	8%	8%	12%	8%	9%



	IQG	P120-EM	PD	PS	STAY	IPP	PES	AOL	EGS
ÍNDICE	30.220	6.140	6.370	12.660	68.880	-17.740	0.380	2.500	1.010
TOP	2%	0.1%	22%	15%	3%	3%	42%	7%	5%



CLIQUE AQUI



PARA VER O VÍDEO DO LOTE

FAZENDA NOVA PARANAPANEMA

17

8260 DA FNPN

SEXO: FÊMEA • REG: FNPN 8260 • RAÇA: NELORE PO • NASC.: 06/12/2023 • PESO: 599 KG
 PRENHE DO MAGO DA S. NICE EM 17/07/2025

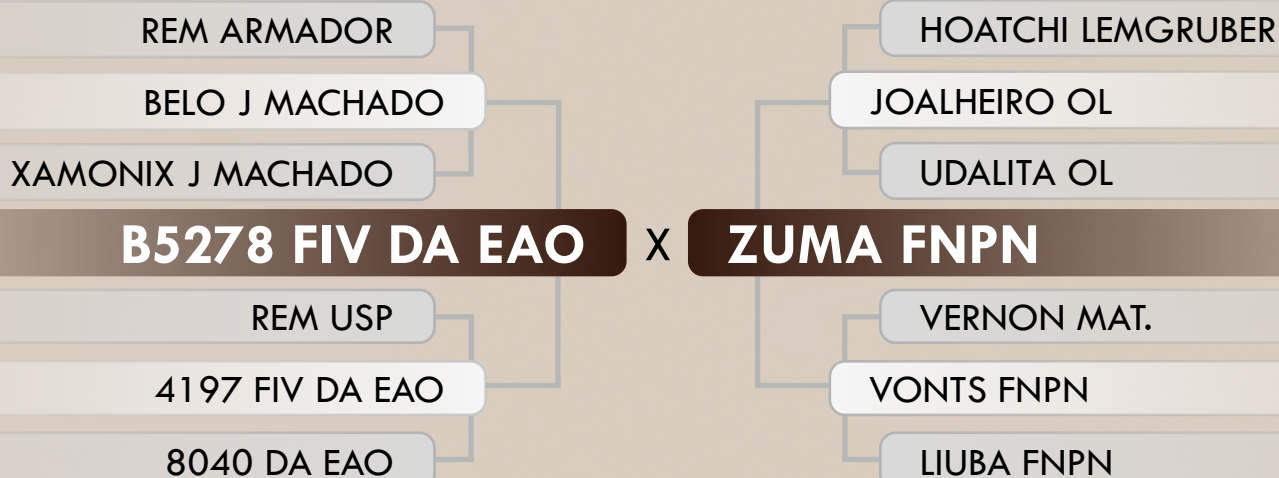

	iABCZ	PM-EM	PD-ED	PS-ED	STAY	IPP	PE-365	AOL	ACAB
ÍNDICE	33.73	2.79	12.98	28.60	70.67	-30.19	1.519	2.967	3.919
DECA	1	1	1	1	1	1	1	1	1
P%	0.1%	7%	0.5%	0.1%	0.1%	1%	0.1%	3%	0.1%



	MGT _e	MP120	DP210	DP450	DSTAY	DIPP	DPE-365	DAOL	DACAB
ÍNDICE	25.90	3.37	16.53	25.34	89.72	-1.25	1.48	2.23	0.83
TOP	6%	14%	4%	8%	2%	3%	5%	19%	3%



	IQG	P120-EM	PD	PS	STAY	IPP	PES	AOL	EGS
ÍNDICE	37.110	2.060	15.830	26.830	73.550	-18.740	2.920	2.210	1.060
TOP	0.5%	14%	0.5%	0.5%	1%	3%	0.1%	10%	4%



CLIQUE AQUI



PARA VER O VÍDEO DO LOTE

FAZENDA NOVA PARANAPANEMA

18

8121 DA FNPN

SEXO: FÊMEA • REG: FNPN 8121 • RAÇA: NELORE PO • NASC.: 03/11/2023 • PESO: 611 KG
 PRENHE DO JAGADESH CAMPARINO EM 17/07/2025

REM ARMADOR

REM EL GUAPO

REM VAICH

VISUAL DE NAVIRAI

NAVIRAI MAGNUM

3194 FIV DE NAV.

1364 TE DE NAV.

PACARA

PACU FNPN

BADA DA NP

ADELAIS FNPN

NULLKAR DA J.GALERA

CHATINHA FNPN

NIVELAR GV DO POEMA



	iABCZ	PM-EM	PD-ED	PS-ED	STAY	IPP	PE-365	AOL	ACAB
ÍNDICE	22.73	2.68	5.86	15.15	58.53	-24.12	0.793	3.561	3.744
DECA	1	1	2	1	1	1	1	1	1
P%	2%	8%	17%	8%	1%	3%	7%	2%	0.1%



	MGT _e	MP120	DP210	DP450	DSTAY	DIPP	DPE-365	DAOL	DACAB
ÍNDICE	22.32	4.54	7.96	17.77	79.97	-0.83	0.98	4.46	0.72
TOP	13%	5%	30%	23%	19%	22%	17%	4%	5%



	IQG	P120-EM	PD	PS	STAY	IPP	PES	AOL	EGS
ÍNDICE	32.910	3.200	7.240	14.500	74.190	-21.390	1.500	4.360	0.370
TOP	1%	4%	17%	10%	1%	1%	4%	0.5%	27%



CLIQUE AQUI



PARA VER O VÍDEO DO LOTE

FAZENDA NOVA PARANAPANEMA

19

8071 DA FNPN

SEXO: FÊMEA • REG: FNPN 8071 • RAÇA: NELORE PO • NASC.: 21/09/2023 • PESO: 635 KG
 PRENHE DO MAGO DA S. NICE EM 17/07/2025

REM DULLDOG

REM GLADIADOR GENETICA ADITIVA

REM CARMESIN

GREGO FIV FVC

REM EL GUAPO

TATI FIV FVC

TAYLA RMVC

REM USP

REM ESMALTADO

REM TANKEIA

CANCELA FNPN

PACARA

PILAR FNPN

BADA DA NP



	iABCZ	PM-EM	PD-ED	PS-ED	STAY	IPP	PE-365	AOL	ACAB
ÍNDICE	22.00	3.32	5.97	13.19	59.81	-16.40	0.203	3.956	3.480
DECA	1	1	2	2	1	2	5	1	1
P%	2%	4%	16%	11%	0.5%	11%	-	0.5%	0.5%



	MGT _e	MP120	DP210	DP450	DSTAY	DIPP	DPE-365	DAOL	DACAB
ÍNDICE	24.40	5.00	10.42	18.83	89.76	-1.19	1.11	3.23	0.44
TOP	9%	4%	19%	20%	2%	4%	12%	10%	11%



	IQG	P120-EM	PD	PS	STAY	IPP	PES	AOL	EGS
ÍNDICE	25.700	2.200	7.310	10.790	65.240	-15.410	0.620	3.670	1.230
TOP	4%	12%	17%	21%	6%	6%	29%	1%	2%



CLIQUE AQUI



PARA VER O VÍDEO DO LOTE

NELORE CSNA

20

CSNA BOLOGNA FIV

SEXO: FÊMEA • REG: CSNA 149 • RAÇA: NELORE PO • NASC.: 12/11/2024 • PESO: 475 KG

PRENHE DO HANDI MAT EM 15/01/2026

iABCZ: 35.15 - Deca: 1 - P%: 0.1% • IQG: 44.639 - Top: 0.1% • MGT_e: 27.84 - Top: 4%

REM SABIA
MARANHAO BONS
IMBELE BONS

RAM DA BELA

D4685 DA MN
NOEMA DA BELA
FESTA DA BELA

REM TORIXOREU

REM ARMADOR

REM RONDA

ROUPARIA FIV DA BELA

ESLAVO NF DA ELD.

BORDA DA BONS.

IRAPUA DA BONSUC.



	iABCZ	PM-EM	PD-ED	PS-ED	STAY	IPP	PE-365	AOL	ACAB
ÍNDICE	32.60	3.84	13.82	26.39	70.25	-13.36	2.384	2.821	1.623
DECA	1	1	1	1	1	2	1	1	1
P%	0.1%	2%	0.5%	0.5%	0.1%	17%	0.1%	4%	10%



	IQG	P120-EM	PD	PS	STAY	IPP	PES	AOL	EGS
ÍNDICE	37.782	3.732	13.704	24.042	76.637	-15.471	3.189	2.417	1.115
TOP	0.5%	2%	1%	1%	0.5%	6%	0.1%	8%	3%



AOL	ACAB	MARM	ÍNDICE CHOICE	RANKING
73.81	8.84	2.69	102.28	9



CLIQUE AQUI



PARA VER O VÍDEO DO LOTE

NELORE CSNA

21

CSNA BELLONA FIV

SEXO: FÊMEA • REG: CSNA 135 • RAÇA: NELORE PO • NASC.: 07/10/2024 • PESO: 470 KG

PRENHE DO VIGOR DA BAMBU EM 22/10/2025

iABCZ: 32.07 - Deca: 1 - P%: 0.1% • IQG: 41.293 - Top: 0.1% • MGTe: 26.63 - Top: 5%

REM EL GUAPO

GANGES COL

SCUBA FIV DA BELA

JHELUM COL

LINHA DA BELA

CECE COL

ARRECIFE DA BELA

X

NINA DA BELA

LEGAL DA BELA

AVESSO TE DA BELA

SOCIAL DA BELA

HEURECA FIV DA BELA

ESTUFA TE DA BELA

PANQUECA DA BONS.



	iABCZ	PM-EM	PD-ED	PS-ED	STAY	IPP	PE-365	AOL	ACAB
ÍNDICE	25.60	4.78	6.54	17.04	62.37	-27.00	0.615	3.730	2.061
DECA	1	1	2	1	1	1	2	1	1
P%	0.5%	0.5%	13%	5%	0.5%	2%	14%	1%	5%



	IQG	P120-EM	PD	PS	STAY	IPP	PES	AOL	EGS
ÍNDICE	33.410	4.646	6.459	12.109	76.745	-19.415	0.684	3.511	1.126
TOP	1%	0.5%	22%	17%	0.5%	2%	26%	2%	3%



AOL	ACAB	MARM	ÍNDICE CHOICE	RANKING
62.51	8.26	1.44	87.96	21



CLIQUE AQUI



PARA VER O VÍDEO DO LOTE

NELORE CSNA

22

CSNA BELLIZZI FIV

SEXO: FÊMEA • REG: CSNA 134 • RAÇA: NELORE PO • NASC.: 05/10/2024 • PESO: 470 KG

PRENHE DO EMINENTE FIV DA EAO EM 22/10/2025

iABCZ: 27.34 - Deca: 1 - P%: 0.5% • IQG: 29.735 - Top: 2% • MGTe: 26.07 - Top: 6%

REM RICKET

REM VOKOLO

REM TAKAKA

QUARUP BONS

GANGES COL

MAYA BONS

HARMONIA BONS

REM TORIXOREU

REM ARMADOR

REM RONDA

ROUPARIA FIV DA BELA

ESLAVO NF DA ELD.

BORDA DA BONS.

IRAPUA DA BONSUC.



	iABCZ	PM-EM	PD-ED	PS-ED	STAY	IPP	PE-365	AOL	ACAB
ÍNDICE	23.57	5.44	2.67	9.72	66.36	-27.74	1.066	3.280	-0.801
DECA	1	1	5	3	1	1	1	1	8
P%	1%	0.5%	-	-	0.1%	2%	2%	2%	-



	IQG	P120-EM	PD	PS	STAY	IPP	PES	AOL	EGS
ÍNDICE	22.995	4.564	3.015	6.266	72.431	-21.321	0.922	2.313	-1.068
TOP	6%	0.5%	49%	41%	2%	1%	16%	9%	98%



AOL	ACAB	MARM	ÍNDICE CHOICE	RANKING
59.97	7.91	4.11	93.68	20



CLIQUE AQUI



PARA VER O VÍDEO DO LOTE

NELORE CSNA

23

CSNA BARLETTA FIV

SEXO: FÊMEA • REG: CSNA 122 • RAÇA: NELORE PO • NASC.: 24/09/2024 • PESO: 500 KG

PRENHE DO JAMBU FIV DA GAROUPA EM 22/10/2025

iABCZ: 25.90 - Deca: 1 - P%: 0.5% • IQG: 29.826 - Top: 2% • MGTe: 26.18 - Top: 6%

REM RICKET

REM VOKOLO

REM TAKAKA

QUARUP BONNS

GANGES COL

MAYA BONNS

HARMONIA BONNS

REM TORIXOREU

REM ARMADOR

REM RONDA

ROUPARIA FIV DA BELA

ESLAVO NF DA ELD.

BORDA DA BONNS.

IRAPUA DA BONNSUC.



	iABCZ	PM-EM	PD-ED	PS-ED	STAY	IPP	PE-365	AOL	ACAB
ÍNDICE	18.88	1.14	7.32	14.69	57.10	-26.60	0.971	1.741	-1.616
DECA	1	4	1	1	1	1	1	2	10
P%	4%	-	10%	8%	1%	2%	3%	16%	-



	IQG	P120-EM	PD	PS	STAY	IPP	PES	AOL	EGS
ÍNDICE	16.342	0.039	8.649	13.940	65.156	-16.837	0.838	1.024	-1.244
TOP	16%	56%	10%	12%	6%	4%	19%	34%	99%



AOL	ACAB	MARM	ÍNDICE CHOICE	RANKING
70.27	9.58	3.18	99.50	13



CLIQUE AQUI



PARA VER O VÍDEO DO LOTE

NELORE CSNA

24

CSNA BARESSA

SEXO: FÊMEA • REG: CSNA 118 • RAÇA: NELORE PO • NASC.: 15/09/2024 • PESO: 480 KG

PRENHE DO MALAIO FIV DA S. NICE EM 15/01/2026

iABCZ: 27.16 - Deca: 1 - P%: 0.5% • IQG: 34.338 - Top: 1% • MGTe: 24.39 - Top: 9%

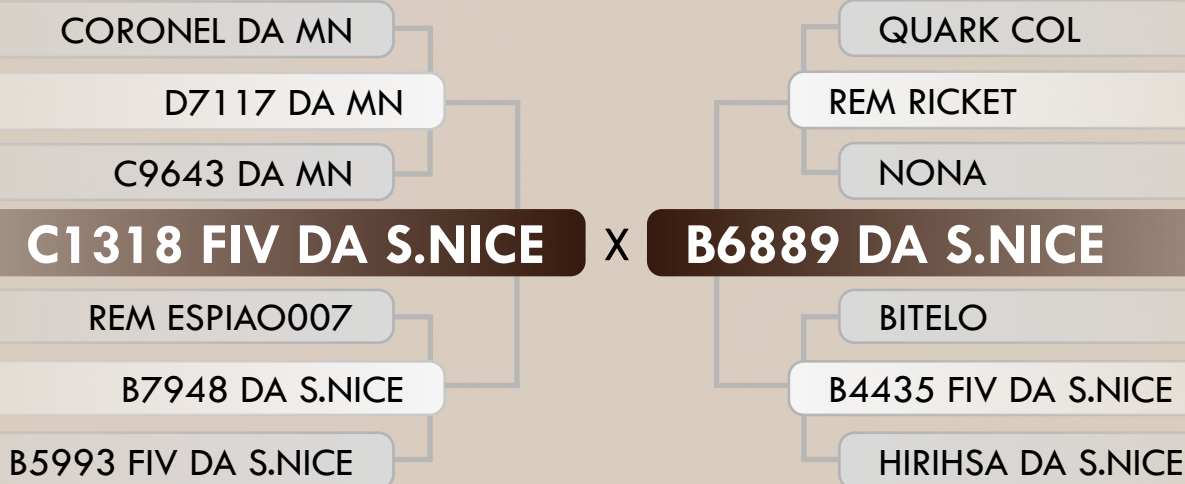

	iABCZ	PM-EM	PD-ED	PS-ED	STAY	IPP	PE-365	AOL	ACAB
ÍNDICE	24.75	2.56	12.77	17.61	60.98	-11.45	1.577	1.362	2.208
DECA	1	1	1	1	1	3	1	3	1
P%	1%	9%	0.5%	4%	0.5%	-	0.1%	-	4%



	IQG	P120-EM	PD	PS	STAY	IPP	PES	AOL	EGS
ÍNDICE	30.842	2.406	12.526	17.962	73.674	-8.666	2.872	0.834	1.677
TOP	2%	10%	2%	5%	1%	21%	0.1%	39%	0.5%



AOL	ACAB	MARM	ÍNDICE CHOICE	RANKING
68.23	8.41	3.50	98.01	17



CLIQUE AQUI



PARA VER O VÍDEO DO LOTE

NELORE CSNA

25

CSNA BALMUCCIA

SEXO: FÊMEA • REG: CSNA 113 • RAÇA: NELORE PO • NASC.: 06/09/2024 • PESO: 480 KG

PRENHE DO HANDI MAT EM 03/12/2025

iABCZ: 34.09 - Deca: 1 - P%: 0.1% • IQG: 44.419 - Top: 0.1% • MGTe: 26.49 - Top: 5%

BAREM JL DA BAMA

SOBRADO DS DA TRAD.

ITAPIRA DA TRAD.

TRIUNFO DA S.NICE

HERDEIRO DO IZ

B9718 DA S.NICE

GEL DA SAF

REM TORIXOREU

REM ARMADOR

REM RONDA

B9848 FIV DA S.NICE

BACKUP

B6257 FIV DA S.NICE

ELBIA DA STA ROSA



	iABCZ	PM-EM	PD-ED	PS-ED	STAY	IPP	PE-365	AOL	ACAB
ÍNDICE	30.49	5.13	8.31	23.40	62.54	-36.03	0.876	5.201	3.232
DECA	1	1	1	1	1	1	1	1	1
P%	0.1%	0.5%	6%	1%	0.5%	0.5%	5%	0.1%	0.5%



	IQG	P120-EM	PD	PS	STAY	IPP	PES	AOL	EGS
ÍNDICE	37.342	4.345	10.140	22.265	70.193	-29.023	0.800	4.202	1.421
TOP	0.5%	1%	6%	2%	2%	0.1%	21%	0.5%	1%



AOL	ACAB	MARM	ÍNDICE CHOICE	RANKING
68.10	8.29	3.32	98.49	16



CLIQUE AQUI



PARA VER O VÍDEO DO LOTE

NELORE CSNA

26

CSNA BAGHERIA

SEXO: FÊMEA • REG: CSNA 109 • RAÇA: NELORE PO • NASC.: 14/08/2024 • PESO: 440 KG

PRENHE DO ABSOLUTO JBJ EM 03/12/2025

iABCZ: 27.39 - Deca: 1 - P%: 0.1% • IQG: 41.019 - Top: 0.1% • MGTe: 26.97 - Top: 5%

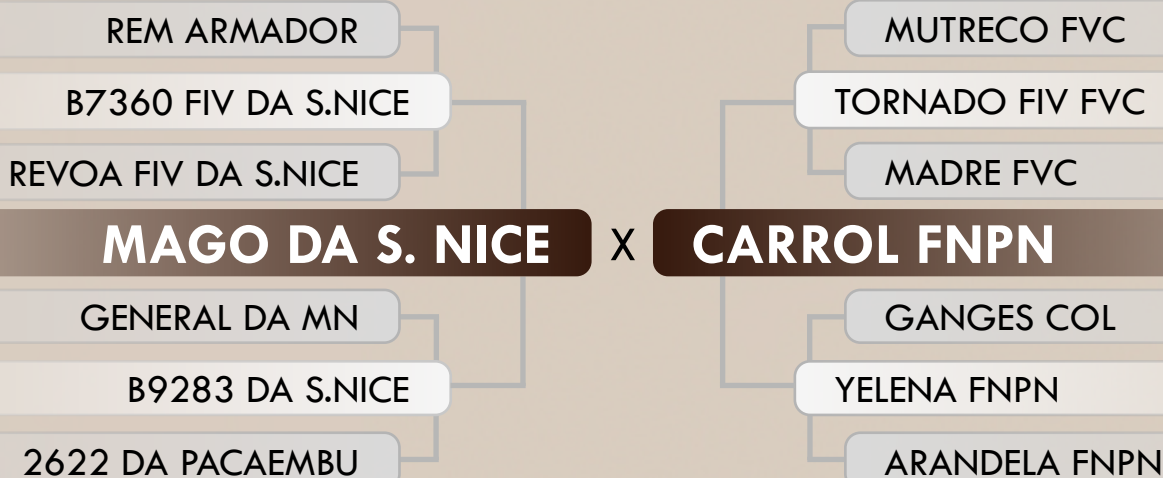

	iABCZ	PM-EM	PD-ED	PS-ED	STAY	IPP	PE-365	AOL	ACAB
ÍNDICE	27.39	5.83	5.60	15.81	64.59	-20.43	1.302	3.336	4.036
DECA	1	1	2	1	1	1	1	1	1
P%	0.5%	0.1%	18%	6%	0.1%	6%	0.5%	2%	0.1%



	IQG	P120-EM	PD	PS	STAY	IPP	PES	AOL	EGS
ÍNDICE	38.327	5.287	5.101	12.315	74.748	-8.846	1.615	2.629	1.800
TOP	0.5%	0.1%	31%	16%	1%	21%	3%	6%	0.1%



AOL	ACAB	MARM	ÍNDICE CHOICE	RANKING
59.11	8.65	3.08	87.13	22



CLIQUE AQUI



PARA VER O VÍDEO DO LOTE

NELORE CSNA

27

CSNA ATINA FIV

SEXO: FÊMEA • REG: CSNA 84 • RAÇA: NELORE PO • NASC.: 15/12/2023 • PESO: 620 KG

PRENHE DO ABSOLUTO JBJ EM 22/10/2025

iABCZ: 35.98 - Deca: 1 - P%: 0.1% • IQG: 38.548 - Top: 1% • MGTe: 25.53 - Top: 7%



	iABCZ	PM-EM	PD-ED	PS-ED	STAY	IPP	PE-365	AOL	ACAB
ÍNDICE	31.09	4.95	10.52	23.96	67.56	-28.91	0.897	2.127	3.683
DECA	1	1	1	1	1	1	1	1	1
P%	0.1%	0.5%	2%	1%	0.1%	1%	5%	10%	0.5%



	IQG	P120-EM	PD	PS	STAY	IPP	PES	AOL	EGS
ÍNDICE	33.385	3.761	10.932	20.669	74.036	-23.502	1.733	1.434	0.847
TOP	1%	2%	4%	2%	1%	0.5%	2%	24%	8%



AOL	ACAB	MARM	ÍNDICE CHOICE	RANKING
73.55	12.51	4.19	105	6



CLIQUE AQUI



PARA VER O VÍDEO DO LOTE

NELORE CSNA

28

CSNA ATENA FIV

SEXO: FÊMEA • REG: CSNA 80 • RAÇA: NELORE PO • NASC.: 14/12/2023 • PESO: 560 KG

PRENHE DO DECISIVO DA S. NICE EM 03/12/2025

iABCZ: 31.41 - Deca: 1 - P%: 0.1% • IQG: 38.714 - Top: 1% • MGTe: 28.93 - Top: 3%

REM AGORTAN

REM ESPIAO007

REM CONSTELACAO

REM HERMOSO FIV GEN ADITIVA

BACKUP

REM VOTUPORANGA

REM RALI

ZAPP BEABISA

DAMASCO MAT.

AMBOA MAT.

CAMPANA FNP

DURANS FNP

ANAHI FNP

ALDANA FNP



	iABCZ	PM-EM	PD-ED	PS-ED	STAY	IPP	PE-365	AOL	ACAB
ÍNDICE	24.80	4.33	9.38	23.76	50.14	-27.30	1.370	2.568	3.807
DECA	1	1	1	1	1	1	1	1	1
P%	1%	1%	4%	1%	5%	2%	0.5%	6%	0.1%



	IQG	P120-EM	PD	PS	STAY	IPP	PES	AOL	EGS
ÍNDICE	31.136	2.671	9.483	23.597	62.117	-12.340	1.546	2.091	1.376
TOP	1%	7%	8%	1%	9%	11%	3%	12%	1%



AOL	ACAB	MARM	ÍNDICE CHOICE	RANKING
73.84	12.47	4.33	103	8



CLIQUE AQUI



PARA VER O VÍDEO DO LOTE

NELORE CSNA

29

CSNA ATESSA FIV

SEXO: FÊMEA • REG: CSNA 81 • RAÇA: NELORE PO • NASC.: 14/12/2023 • PESO: 580 KG

PRENHE DO FORD FIV CAMPARINO EM 22/10/2025

iABCZ: 21.19 - Deca: 1 - P%: 2% • IQG: 28.817 - Top: 2% • MGTe: 22.27 - Top: 13%

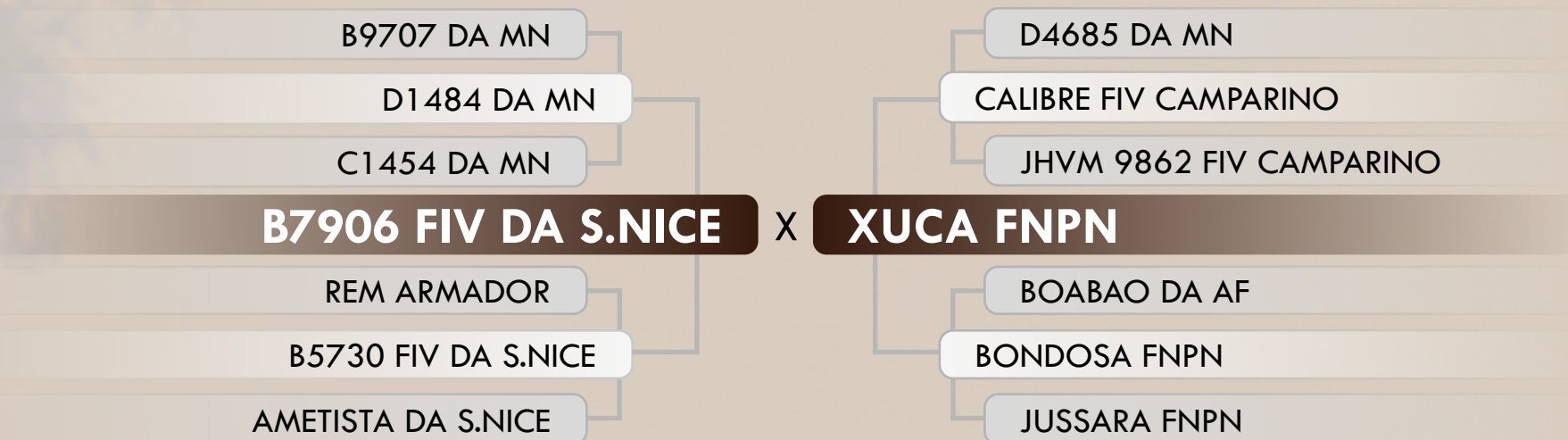

	iABCZ	PM-EM	PD-ED	PS-ED	STAY	IPP	PE-365	AOL	ACAB
ÍNDICE	19.96	6.13	6.89	14.78	51.51	-22.37	1.098	0.735	0.158
DECA	1	1	2	1	1	1	1	4	5
P%	3%	0.1%	11%	8%	4%	4%	2%	-	-



	IQG	P120-EM	PD	PS	STAY	IPP	PES	AOL	EGS
ÍNDICE	29.332	5.976	6.266	17.274	72.581	-14.110	1.194	-0.638	0.510
TOP	2%	0.1%	23%	5%	2%	7%	8%	79%	20%



AOL	ACAB	MARM	ÍNDICE CHOICE	RANKING
69.80	10.89	3.00	99	15



CLIQUE AQUI



PARA VER O VÍDEO DO LOTE

NELORE CSNA

30

CSNA ARIELLI

SEXO: FÊMEA • REG: CSNA 70 • RAÇA: NELORE PO • NASC.: 19/11/2023 • PESO: 560 KG

PRENHE DO FORD FIV CAMPARINO EM 10/09/2025

iABCZ: 23.06 - Deca: 1 - P%: 1% • IQG: 27.131 - Top: 3% • MGTe: 23.56 - Top: 10%

REM QUISCO

REM ARMADOR

REM USP

B5750 FIV DA S.NICE

REM REGIS

SHARA FIV DA S.NICE

CAPITAO DA AGUA FRIA

X

C1503 DA S.NICE

BACKUP

BITELO

JG-7036 DA AGUA FRIA

B6073 FIV DA S.NICE

JA-2967 DA AGUA FRIA

B3628 FIV DA S.NICE



	iABCZ	PM-EM	PD-ED	PS-ED	STAY	IPP	PE-365	AOL	ACAB
ÍNDICE	23.70	2.72	8.94	17.19	60.08	-32.24	1.029	3.434	-1.143
DECA	1	1	1	1	1	1	1	1	9
P%	1%	8%	5%	5%	0.5%	0.5%	3%	2%	-



	IQG	P120-EM	PD	PS	STAY	IPP	PES	AOL	EGS
ÍNDICE	25.959	2.069	9.189	14.533	73.402	-10.145	1.591	2.580	-0.178
TOP	4%	14%	9%	10%	1%	16%	3%	7%	65%



AOL	ACAB	MARM	ÍNDICE CHOICE	RANKING
75.07	10.63	2.52	100	8



CLIQUE AQUI



PARA VER O VÍDEO DO LOTE

NELORE CSNA

31

CSNA ARDEA FIV

SEXO: FÊMEA • REG: CSNA 53 • RAÇA: NELORE PO • NASC.: 30/10/2023 • PESO: 500 KG

PRENHE DO DIAMANTE DA MODELO EM 10/09/2025

iABCZ: 24.88 - Deca: 1 - P%: 1% • IQG: 31.039 - Top: 2% • MGTe: 22.78 - Top: 12%

ENCARTE DS

BITELO

DACIA DS

PALANQUE FIV DA S.NICE

MARISCO

RUGA DA BON.S.

GIRIA DA BONSUCESSO

MUTRECO FVC

TORNADO FIV FVC

MADRE FVC

CARLIN FNP

CENTENARIO

FINOA FNP

PERDIDA DA PANEMA



	iABCZ	PM-EM	PD-ED	PS-ED	STAY	IPP	PE-365	AOL	ACAB
ÍNDICE	11.95	3.95	3.98	8.80	43.28	-6.73	0.093	2.081	1.913
DECA	2	1	3	3	2	4	6	2	1
P%	14%	2%	-	-	18%	-	-	11%	6%



	IQG	P120-EM	PD	PS	STAY	IPP	PES	AOL	EGS
ÍNDICE	16.613	2.906	2.690	4.736	60.467	1.131	-0.145	1.412	0.348
TOP	15%	6%	51%	49%	11%	65%	72%	24%	29%



AOL	ACAB	MARM	ÍNDICE CHOICE	RANKING
63.32	7.69	2.53	85	14



CLIQUE AQUI



PARA VER O VÍDEO DO LOTE

NELORE CSNA

32

CSNA AMATRICE FIV

SEXO: FÊMEA • REG: CSNA 34 • RAÇA: NELORE PO • NASC.: 26/10/2023 • PESO: 630 KG

PRENHE DO TABAL FIV DA BELA EM 10/09/2025

iABCZ: 23.09 - Deca: 1 - P%: 1% • IQG: 31.939 - Top: 1% • MGT_e: 26.29 - Top: 6%



	iABCZ	PM-EM	PD-ED	PS-ED	STAY	IPP	PE-365	AOL	ACAB
ÍNDICE	24.67	2.60	8.92	23.81	52.31	-26.83	1.498	3.759	3.213
DECA	1	1	1	1	1	1	1	1	1
P%	1%	9%	5%	1%	3%	2%	0.5%	1%	0.5%



	IQG	P120-EM	PD	PS	STAY	IPP	PES	AOL	EGS
ÍNDICE	31.649	0.773	10.121	22.674	67.548	-20.295	1.751	4.264	1.256
TOP	1%	38%	6%	1%	4%	2%	2%	0.5%	2%



AOL	ACAB	MARM	ÍNDICE CHOICE	RANKING
94.38	10.74	3.44	107	4



CLIQUE AQUI



PARA VER O VÍDEO DO LOTE

NELORE CSNA

33

CSNA ACCADIA FIV

SEXO: FÊMEA • REG: CSNA 16 • RAÇA: NELORE PO • NASC.: 17/10/2023 • PESO: 530 KG

PRENHE DO CSNA ARNAD FIV EM 20/01/2026

iABCZ: 26.01 - Deca: 1 - P%: 0.5% • IQG: 35.203 - Top: 1% • MGTe: 23.15 - Top: 11%

REM UPONIC

MUTRECO FVC

REM CALDONEGRO

TORNADO FIV FVC

REM SABEEHAH

MADRE FVC

CONCEITO FIV DA S.NICE

X

SAMI FNPN

REM ARMADOR

BRADO S.MARINA

B5973 FIV DA S.NICE

BETA FNPN

CRISTAL DA SAF

AMIGA FNPN



	iABCZ	PM-EM	PD-ED	PS-ED	STAY	IPP	PE-365	AOL	ACAB
ÍNDICE	22.45	5.57	6.60	14.76	57.57	-21.32	0.766	1.092	2.573
DECA	1	1	2	1	1	1	1	3	1
P%	2%	0.1%	13%	8%	1%	5%	8%	-	2%



	IQG	P120-EM	PD	PS	STAY	IPP	PES	AOL	EGS
ÍNDICE	29.375	4.351	7.149	9.291	74.620	-6.232	1.583	1.124	1.383
TOP	2%	1%	18%	27%	1%	31%	3%	31%	1%



AOL	ACAB	MARM	ÍNDICE CHOICE	RANKING
75.64	7.43	2.21	87	28



CLIQUE AQUI



PARA VER O VÍDEO DO LOTE

NELORE CSNA

34

CSNA ACQUAFREDDA

SEXO: FÊMEA • REG: CSNA 17 • RAÇA: NELORE PO • NASC.: 17/10/2023 • PESO: 530 KG

PRENHE DO CSNA ARNAD FIV EM 20/01/2026

iABCZ: 28.61 - Deca: 1 - P%: 0.5% • IQG: 34.675 - Top: 1% • MGTe: 22.81 - Top: 12%

REM RICKET

REM VOKOLO

REM TAKAKA

QUARUP BONS

GANGES COL

MAYA BONS

HARMONIA BONS

B4738 DA S.NICE

B8974 FIV DA S.NICE

B5962 FIV DA S.NICE

C3314 DA S.NICE

REM EL GUAPO

B9013 FIV DA S.NICE

B6454 DA S.NICE



	iABCZ	PM-EM	PD-ED	PS-ED	STAY	IPP	PE-365	AOL	ACAB
ÍNDICE	27.64	6.93	5.88	18.88	68.78	-22.18	0.961	1.947	0.412
DECA	1	1	2	1	1	1	1	2	4
P%	0.5%	0.1%	16%	3%	0.1%	4%	3%	13%	-



	IQG	P120-EM	PD	PS	STAY	IPP	PES	AOL	EGS
ÍNDICE	28.320	5.663	6.597	13.814	69.527	-14.667	0.950	0.955	-0.145
TOP	2%	0.1%	21%	12%	3%	7%	15%	36%	63%



AOL	ACAB	MARM	ÍNDICE CHOICE	RANKING
68.70	10.23	4.82	93	26



CLIQUE AQUI



PARA VER O VÍDEO DO LOTE

NELORE VALE DA CEGONHA

35

LIRHIA DNO

SEXO: FÊMEA • REG: DNO A4189 • RAÇA: NELORE PO • NASC.: 05/08/2024 • PESO: 543 KG
PRENHE DO LANDROVER DA XARAES EM 10/09/2025

REM ARMADOR

REM EMBAIXADOR

REM BATITA

REM HORUS GENETICA ADITIVA

REM SAGRES

REM EMBOSKADA

REM TEATRICA

REM QUISCO

REM USP

REM REGIS

LIRIA DNO

HOT FIV DO DELECAVE

BAITIRA DNO

BATIRA DNO



	iABCZ	PM-EM	PD-ED	PS-ED	STAY	IPP	PE-365	AOL	ACAB
ÍNDICE	19.89	5.71	9.16	21.70	44.93	-10.96	1.534	1.579	0.662
DECA	1	1	1	1	2	3	1	2	3
P%	-	-	-	-	-	-	-	-	-



CLIQUE AQUI



PARA VER O VÍDEO DO LOTE

NELORE VALE DA CEGONHA

36

OLIVEIRA DNO

SEXO: FÊMEA • REG: DNO A4172 • RAÇA: NELORE PO • NASC.: 15/07/2024 • PESO: 600 KG
PRENHE DO HANDI MAT. EM 10/09/2025

REM AGORTAN

REM ESPIAO007

REM CONSTELACAO

REM ARMADOR

CAN CAN MAT.

VERGUETA MAT.

DIPLOMATA DA AGRONOVA

X

ARICANGA DNO

REM ARMADOR

BATOM DA AGRONOVA

REM COGITAR

1070 DA TERRA BRAVA

BONECA DNO

ITATUBA DNO



	iABCZ	PM-EM	PD-ED	PS-ED	STAY	IPP	PE-365	AOL	ACAB
ÍNDICE	22.10	-0.76	12.22	23.78	50.65	-22.44	1.027	4.733	2.547
DECA	1	8	1	1	1	1	1	1	1
P%	-	-	-	-	-	-	-	-	-



CLIQUE AQUI



PARA VER O VÍDEO DO LOTE

NELORE VALE DA CEGONHA

37

INAJA DNO

SEXO: FÊMEA • REG: DNO A4164 • RAÇA: NELORE PO • NASC.: 11/07/2024 • PESO: 500 KG
PRENHE DO LANDROVER DA XARAES EM 10/09/2025

7308/04 PO PERDIZES

TRUCK DA ALO BRASIL

2014 DA ALO BRASIL

CONTRATO DA EAO

FALISTEU S. MARINA

PRATEADA DA EAO

ZENITE DO B.RICO

REM TORIXOREU

REM ARMADOR

REM RONDA

LUCERNA DNO

1070 DA TERRA BRAVA

AMIGAI DA CARANDA

XARUNA DA CARANDA



	iABCZ	PM-EM	PD-ED	PS-ED	STAY	IPP	PE-365	AOL	ACAB
ÍNDICE	21.70	3.46	8.48	20.87	52.25	-19.85	0.958	3.549	1.493
DECA	1	1	1	1	1	1	1	1	2
P%	-	-	-	-	-	-	-	-	-



CLIQUE AQUI



PARA VER O VÍDEO DO LOTE

NELORE VALE DA CEGONHA

38

INAJAH DNO

SEXO: FÊMEA • REG: DNO A4154 • RAÇA: NELORE PO • NASC.: 02/07/2024 • PESO: 548 KG
PRENHE DO LANDROVER DA XARAES EM 10/09/2025

REM ARMADOR

REM EL GUAPO

REM VAICH

VISUAL DE NAVIRAI

NAVIRAI MAGNUM

3194 FIV DE NAV.

1364 TE DE NAV.

REM QUISCO

REM USP

REM REGIS

CAMBIRA DNO

HOT FIV DO DELECAVE

BARANGA DNO

BOEMA DNO



	iABCZ	PM-EM	PD-ED	PS-ED	STAY	IPP	PE-365	AOL	ACAB
ÍNDICE	17.08	4.02	5.84	16.75	47.32	-19.92	0.543	1.704	1.069
DECA	1	1	2	1	1	1	2	2	2
P%	-	-	-	-	-	-	-	-	-



CLIQUE AQUI



PARA VER O VÍDEO DO LOTE

NELORE VALE DA CEGONHA

39

ANDIRAH DNO

SEXO: FÊMEA • REG: DNO A4151 • RAÇA: NELORE PO • NASC.: 01/07/2024 • PESO: 603 KG
PRENHE DO LANDROVER DA XARAES EM 10/09/2025



	iABCZ	PM-EM	PD-ED	PS-ED	STAY	IPP	PE-365	AOL	ACAB
ÍNDICE	19.36	2.61	6.15	20.67	48.63	-19.46	0.614	4.230	2.204
DECA	1	1	2	1	1	1	2	1	1
P%	-	-	-	-	-	-	-	-	-



CLIQUE AQUI



PARA VER O VÍDEO DO LOTE

NELORE SÃO CARLOS

40

ISRA FNP

SEXO: FÊMEA • REG: FNP 6801 • RAÇA: NELORE PO • NASC.: 18/12/2020 • PESO: 694 KG

PARIDA DE FÊMEA DO ATACAMA BONS EM 19/01/2026 - 125 KG

PRENHE DO ATACAMA BONS EM 28/01/2026

D1484 DA MN

D4685 DA MN

D1342 DA MN

CIFRAO FVC

PLAYBOY MAT.

HORDA FVC

RABDA RMVC

SHERLOCK MAT.

ASTRAL DA VICK

DUKA DA VICK

JABES FNP

PACARA

QUIMERA FNP

NEVOA PO TE



	iABCZ	PM-EM	PD-ED	PS-ED	STAY	IPP	PE-365	AOL	ACAB
ÍNDICE	17.65	3.35	3.61	12.07	54.82	-11.08	0.759	1.557	2.643
DECA	1	1	4	2	1	3	1	2	1
P%	5%	4%	-	14%	2%	-	8%	19%	2%



	IQG	P120-EM	PD	PS	STAY	IPP	PES	AOL	EGS
ÍNDICE	24.670	2.400	2.260	11.350	70.370	-3.580	1.030	0.680	1.140
TOP	4%	10%	55%	19%	2%	43%	13%	43%	3%



CLIQUE AQUI



PARA VER O VÍDEO DO LOTE