

1º DE MAIO / QUINTA 12H
NO TATERSAL RUBICO DE CARVALHO

Leilão Presencial

Só Elas

EXPOZEBU 2025



CATÁLOGO DIGITAL





Antonio Carlos Brüner



Rodrigo Brüner



Guilherme Brüner

A Tulipa Agropecuária não é só uma marca: é uma herança viva, passada de pai para filho, com amor, suor e propósito.

Na história da Tulipa Agropecuária pulsa muito mais que genética de qualidade: pulsa tradição, raiz e legado.

Foi com o olhar firme e apaixonado de Antonio Carlos Brüner que tudo começou. Um homem que dedicou a vida ao trabalho e à família, apaixonado pela criação de gado, pela terra e pelo que ela representa. Seu amor pela pecuária não ficou guardado — foi plantado com cuidado no coração do filho Rodrigo, ainda menino, que cresceu acompanhando de perto cada detalhe da lida, cada ciclo, cada ensinamento. Com o tempo, esse amor virou vocação.

E, com o falecimento do pai, Rodrigo assumiu a responsabilidade de dar continuidade ao projeto que sempre foi mais que um negócio: era um compromisso com a memória, com a qualidade e era a sua paixão.

Foram anos de trabalho solitário, mas não de solidão — porque a paixão herdada seguia firme. E foi com enorme alegria que, já formado em Administração, seu filho Guilherme escolheu fazer parte da caminhada, trazendo juventude, estratégia e renovação ao legado da família.

A história da Tulipa é, acima de tudo, a história de uma sucessão construída com afeto, respeito e visão de futuro.

É a prova de que quando a pecuária nasce no coração, ela atravessa gerações.

Hoje, pai e filho trabalham lado a lado. Rodrigo com sua experiência, Guilherme com seu olhar inovador. E juntos, mostram ao Brasil que um projeto familiar pode ser, também, um projeto de nação.

A Tulipa Agropecuária não é um fim — é um começo contínuo, com fôlego, estrutura e paixão para seguir fazendo história na pecuária brasileira.

Tulipa
agropecuária

Leilão Presencial
Só Elas
EXPOZEBU 2025



CONDIÇÃO DE PAGAMENTO

PARCELAMENTO
ESPECIAL

30

PARCELAS
2+2+2+2+2+20

DESCONTO DE
6%

12

PARCELAS
1+11

PAGAMENTO
À VISTA

10%

DE DESCONTO

CONDIÇÃO DE FRETE

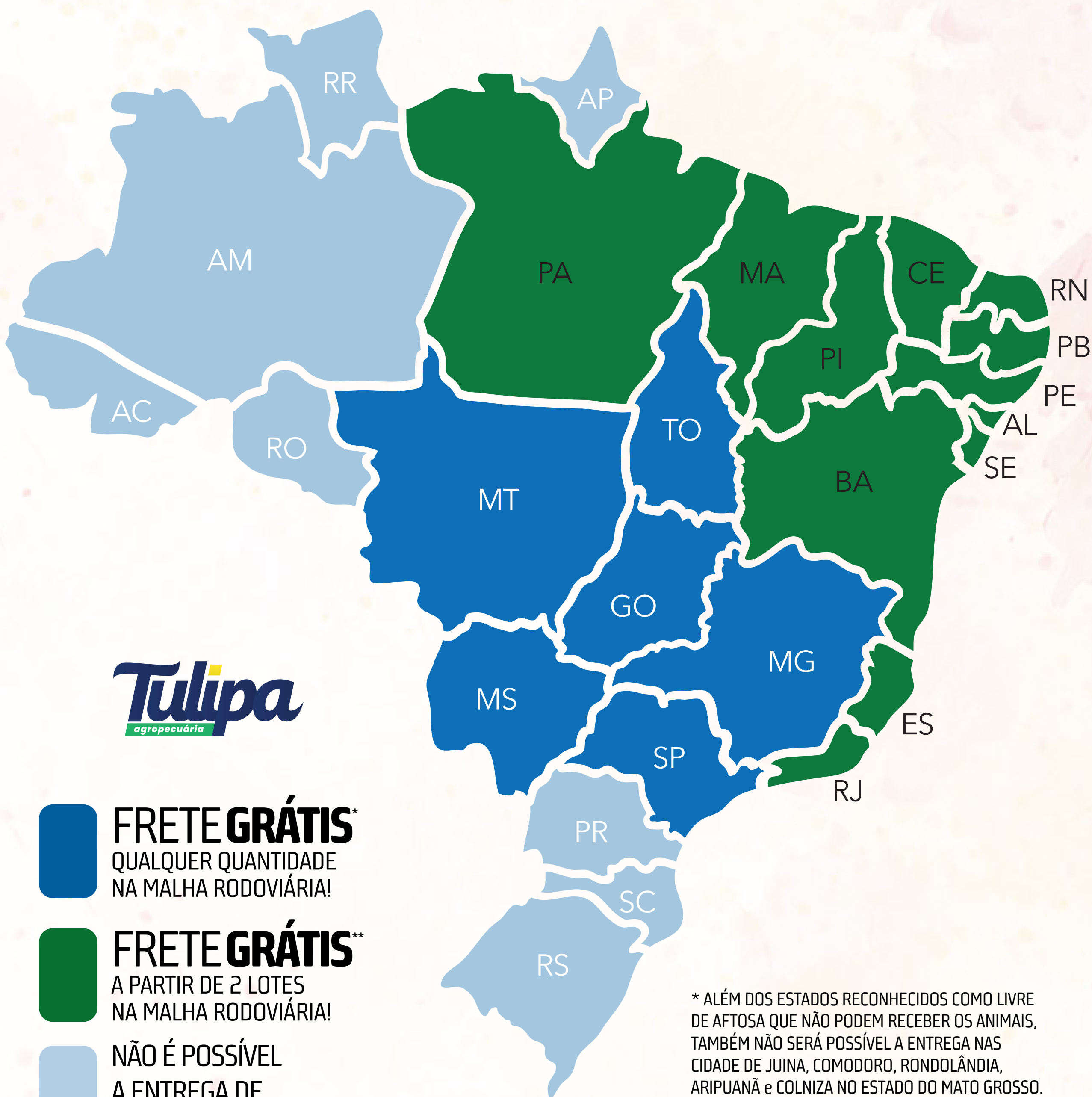

INFORMAÇÕES

CLIQUE PARA SER DIRECIONADO PARA O WHATSAPP



RODRIGO BRUNER
(19) 9 9202-0910



GABRIEL OLIVEIRA
(62) 9 9803-0515



MARIA EDUARDA ROCHA
(34) 9 9917-1300



LUÍSA ESTANISLAU
(62) 9 9686-0361

**PROGRAMA
LEILÕES**
ATENDIMENTO
(43) 3373-7077
CADASTRO
(43) 99948-7778

Leilão Presencial
São Elas
EXPOZEBU 2025

ENTENDA NOSSOS SELOS



Associação Nacional dos Criadores e Pesquisadores.



Programa de Melhoramento Genético de Zebuínos.



EMBRAPA Geneplus.



Animal exposto à aspiração folicular (OPU) e produção de embriões, atestando sua superioridade genética.



Animal possui Certificado Especial de Identificação e Produção, concedido pelo DeltaGen ou ANCP.



Animal possui Certificado de Superioridade Genética, concedido pelo PMGZ.



Animal possui avaliação genética genômica (genotipado).



Irmã materna de touro contratado por centrais de coleta e comercialização de sêmen.



Mãe de touro contratado por centrais de coleta e comercialização de sêmen.



Filha de mãe que ficou gestante entre 11 a 13 meses de idade.



Filha de mãe que ficou gestante entre 14 a 15 meses de idade.

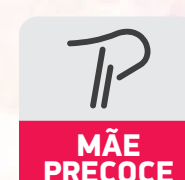

Filha de mãe que ficou gestante entre 16 a 18 meses de idade.



Filha de mãe exposta à aspiração folicular (OPU) e produção de embriões, atestando sua superioridade genética.



Novilha que ficou gestante entre 11 a 13 meses de idade.



Novilha que ficou gestante entre 14 a 15 meses de idade.



Novilha que ficou gestante entre 16 a 18 meses de idade.

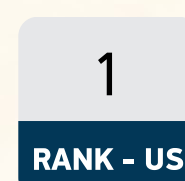

Colocação do animal no ranqueamento referente à avaliação intra-rebanho, em relação aos outros animais também avaliados.

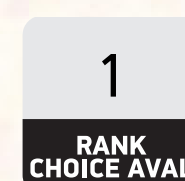

Colocação do animal no ranqueamento referente ao CHOICE AVAL na avaliação intra-rebanho, em relação aos outros animais também avaliados.



Animal classificado como SUPERIOR na mensuração da ÁREA DE OLHO DE LOMBO (AOL), em relação à média dos animais analisados na avaliação intra-rebanho.

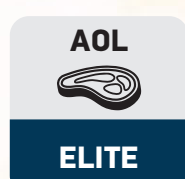

Animal classificado como ELITE na mensuração da ÁREA DE OLHO DE LOMBO (AOL), em relação à média dos animais analisados na avaliação intra-rebanho.



Animal classificado como SUPERIOR na mensuração de ACABAMENTO (ACAB), em relação à média dos animais analisados na avaliação intra-rebanho.

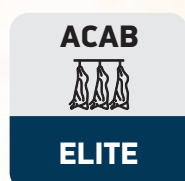

Animal classificado como ELITE na mensuração de ACABAMENTO (ACAB), em relação à média dos animais analisados na avaliação intra-rebanho.



Animal classificado como SUPERIOR na mensuração de MARMOREIO (MAR), em relação à média dos animais analisados na avaliação intra-rebanho.



Animal classificado como ELITE na mensuração de MARMOREIO (MAR), em relação à média dos animais analisados na avaliação intra-rebanho.



Animal classificado como SUPERIOR na mensuração de PESO, em relação à média dos animais analisados na avaliação intra-rebanho.



Animal classificado como ELITE na mensuração de PESO, em relação à média dos animais analisados na avaliação intra-rebanho.

ASSESSORIAS:

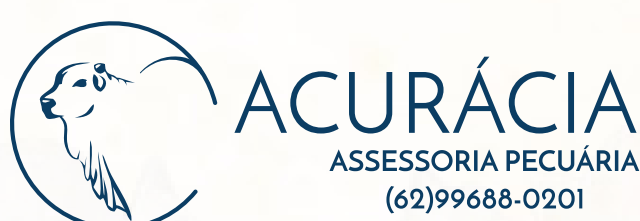

LEILOEIRA:



TRANSMISSÃO:



RETRANSMISSÃO:



CATÁLOGO:



B9095 FIV DA EAO

EAO B9095 • PESO: 840 kg

NASC.: 19/05/2022 • 35 MESES • NELORE PO

LOTE
ASP 01
PACOTE ASPIRAÇÃO

REM EMBAIXADOR

QUARUP BONS

REM HORUS

X

1371 FIV DA EAO

EAOB1371

REM EMBOSKADA

6161 FIV DA EAO



MGTE: **29,41** TOP: **1%**

DEP	ÍNDICE	TOP
MP120	7,38	0,1%
DSTAY	94,04	0,5%
D3P	80,54	21%
DP210	15,58	3%
DP450	22,51	7%
DAOL	3,31	6%
DACAB	1,00	1%
DPE365	2,62	0,1%



IABCZ: **37,47** DECA: **1** P%: **0,1%**

DEP	ÍNDICE	DECA	P%
PM-EM _g	8,70	1	0,1%
STAY _g	46,03	1	0,1%
IPP _g	-34,54	1	0,5%
PD-ED _g	12,25	1	0,5%
PS-ED _g	24,46	1	0,5%
AOL _g	2,560	1	4%
ACAB _g	2,437	1	2%
PE-365 _g	2,534	1	0,1%



IQG: **47,24** TOP: **0,1%**

DEP	ÍNDICE	TOP
PM	8,70	0,1%
HP (STAY)	46,03	0,1%
IPP	-34,53	0,5%
PD	12,25	1%
PS	24,46	1%
AOL	2,56	7%
EGS	2,44	3%
PES	3,07	0,1%

OÓCITOS
37

PRODUÇÃO
MÉDIA



GENÔMICA



CSG



DOADORA



MÃE
DOADORA



IRMÃ
TOURO DE
CENTRAL

**GARANTIA DE 16 PRENHEZES (PACOTE)
ACASALAMENTO LIVRE**



CLIQUE PARA ASSISTIR O VÍDEO

VENDEDOR:
EAO AGROPECUÁRIA

B7563 FIV DA EAO

EAO B7563 • PESO: 840 kg

NASC.: 16/09/2021 • 44 MESES • NELORE PO

LOTE
ASP 01
PACOTE ASPIRAÇÃO

REM ESPIA0007

QUARUP BONS

REM GARANTIDO

X

1371 FIV DA EAO

EAOB1371

REM DHISTINTA

6161 FIV DA EAO



MGTE: **28,10** TOP: **2%**

DEP	ÍNDICE	TOP
MP120	2,70	12%
DSTAY	81,65	13%
D3P	73,66	50%
DP210	16,39	2%
DP450	27,62	3%
DAOL	7,70	0,1%
DACAB	0,31	12%
DPE365	2,36	0,5%



IABCZ: **30,45** DECA: **1** P%: **0,1%**

DEP	ÍNDICE	DECA	P%
PM-EM _g	3,34	1	3%
STAY _g	36,47	1	9%
IPP _g	-29,27	1	1%
PD-ED _g	15,81	1	0,1%
PS-ED _g	28,68	1	0,1%
AOL _g	7,069	1	0,1%
ACAB _g	3,896	1	0,1%
PE-365 _g	2,116	1	0,1%



IQG: **43,31** TOP: **0,1%**

DEP	ÍNDICE	TOP
PM	3,34	5%
HP (STAY)	36,47	13%
IPP	-29,27	1%
PD	15,81	0,1%
PS	28,68	0,5%
AOL	7,07	0,1%
EGS	3,90	0,1%
PES	3,00	0,1%

OÓCITOS
37

PRODUÇÃO
MÉDIA



GENÔMICA



CSG



DOADORA



MÃE
DOADORA



IRMÃ
TOURO DE
CENTRAL

GARANTIA DE 16 PRENHEZES (PACOTE)
ACASALAMENTO LIVRE



CLIQUE PARA ASSISTIR O VÍDEO

VENDEDOR:
EAO AGROPECUÁRIA

B8043 FIV DA EAO

EAO B8043 • PESO: 840 kg

NASC.: 19/10/2021 • 43 MESES • NELORE PO

LOTE
ASP 01
PACOTE ASPIRAÇÃO

REM ESPIA0007

QUARUP BONS

EL ZORRERO SINO

X

1371 FIV DA EAO

EAOB1371

BHARBY MAT.

6161 FIV DA EAO



MGTE:

32,38

TOP:

0,5%

DEP	ÍNDICE	TOP
MP120	5,38	1%
DSTAY	78,84	18%
D3P	82,57	14%
DP210	19,70	0,5%
DP450	33,97	1%
DAOL	7,14	0,1%
DACAB	0,85	2%
DPE365	2,01	0,5%



IABCZ:

38,68

DECA:

1

P%:

0,1%

DEP	ÍNDICE	DECA	P%
PM-EM _g	4,78	1	0,5%
STAY _g	42,07	1	0,5%
IPP _g	-48,22	1	0,1%
PD-ED _g	19,69	1	0,1%
PS-ED _g	32,23	1	0,1%
AOL _g	6,639	1	0,1%
ACAB _g	1,928	1	4%
PE-365 _g	1,950	1	0,1%



IQG:

46,33

TOP:

0,1%

DEP	ÍNDICE	TOP
PM	4,78	1%
HP (STAY)	42,07	1%
IPP	-48,22	0,1%
PD	19,69	0,1%
PS	32,23	0,1%
AOL	6,64	0,1%
EGS	1,93	7%
PES	2,68	0,1%

OÓCITOS
37

PRODUÇÃO
MÉDIA



GENÔMICA



CSG



DOADORA



MÃE
DOADORA



IRMÃ
TOURO DE
CENTRAL

**GARANTIA DE 16 PRENHEZES (PACOTE)
ACASALAMENTO LIVRE**



CLIQUE PARA ASSISTIR O VÍDEO

VENDEDOR:

EAO AGROPECUÁRIA

B8759 FIV DA EAO

EAO B8759 • PESO: 840 kg

NASC.: 27/12/2021 • 40 MESES • NELORE PO

LOTE
ASP 01
PACOTE ASPIRAÇÃO

REM ESPIA0007

QUARUP BONS

REM GALO

X

1371 FIV DA EAO

EAOB1371

REM ESTANHADA

6161 FIV DA EAO



MGTE: **33,52** TOP: **0,1%**

DEP	ÍNDICE	TOP
MP120	4,09	4%
DSTAY	91,88	1%
D3P	82,52	14%
DP210	20,10	0,5%
DP450	37,67	0,5%
DAOL	6,44	0,5%
DACAB	0,42	9%
DPE365	1,66	2%



IABCZ: **35,59** DECA: **1** P%: **0,1%**

DEP	ÍNDICE	DECA	P%
PM-EM _g	3,43	1	3%
STAY _g	41,58	1	0,5%
IPP _g	-38,65	1	0,1%
PD-ED _g	19,22	1	0,1%
PS-ED _g	32,90	1	0,1%
AOL _g	5,150	1	0,1%
ACAB _g	3,406	1	0,1%
PE-365 _g	1,350	1	0,5%



IQG: **43,72** TOP: **0,1%**

DEP	ÍNDICE	TOP
PM	3,43	5%
HP (STAY)	41,58	2%
IPP	-38,64	0,1%
PD	19,22	0,1%
PS	32,90	0,1%
AOL	5,15	0,1%
EGS	3,41	0,5%
PES	2,15	0,5%

OÓCITOS
37

PRODUÇÃO
MÉDIA



GENÔMICA



CSG



DOADORA



MÃE
DOADORA



IRMÃ
TOURO DE
CENTRAL

GARANTIA DE 16 PRENHEZES (PACOTE)
ACASALAMENTO LIVRE



CLIQUE PARA ASSISTIR O VÍDEO

VENDEDOR:
EAO AGROPECUÁRIA

F2989 FIV TULIPA

TUL 2989 • PESO: 660 kg

NASC.: 09/01/2023 • 28 MESES • NELORE PO

LOTE

01

INDIVIDUAL

REM ESPIA0007

REM DANUT

DIPLOMATA DA AGRONOVA

X

DRUA TULIPA

TUL851

BATOM DA AGRONOVA

IVONE DA M.CHUVA



MGTE:

33,78

TOP:

0,1%

DEP	ÍNDICE	TOP
MP120	3,16	8%
DSTAY	83,89	9%
D3P	88,26	3%
DP210	20,71	0,5%
DP450	37,76	0,5%
DAOL	8,64	0,1%
DACAB	0,36	11%
DPE365	0,59	22%



IABCZ:

38,60

DECA:

1

P%:

0,1%

DEP	ÍNDICE	DECA	P%
PM-EM _g	2,01	2	14%
STAY _g	43,74	1	0,1%
IPP _g	-50,89	1	0,1%
PD-ED _g	19,10	1	0,1%
PS-ED _g	35,55	1	0,1%
AOL _g	8,656	1	0,1%
ACAB _g	3,425	1	0,1%
PE-365 _g	0,639	1	10%



IQG:

47,22

TOP:

0,1%

DEP	ÍNDICE	TOP
PM	2,01	18%
HP (STAY)	43,74	0,5%
IPP	-50,88	0,1%
PD	19,10	0,1%
PS	35,55	0,1%
AOL	8,66	0,1%
EGS	3,42	0,5%
PES	1,32	6%

OÓCITOS
42

PRODUÇÃO
MÉDIA



GENÔMICA



CSG



DOADORA



MÃE
DIAMANTE



MÃE
DOADORA



FATAL TUL
SELECT SIRES



PESO
SUPERIOR



AOL
ELITE

PRENHEZ

TOURO:

D50 DA ALÔ BRASIL

COBERTURA:

19/09/2024

DIAS
GESTAÇÃO

224

IDADE PRIMEIRA
CONCEPÇÃO

20

PREVISÃO DE PARTO:

06/07/2025 A 26/07/2025

DEPS DA PROGÊNIE:

MGTe: 31,47 | TOP: 0,5%

iABCZ: 32,53 | DECA: 1 | P%: 0,1%

IQG: 41,28 | TOP: 0,1%

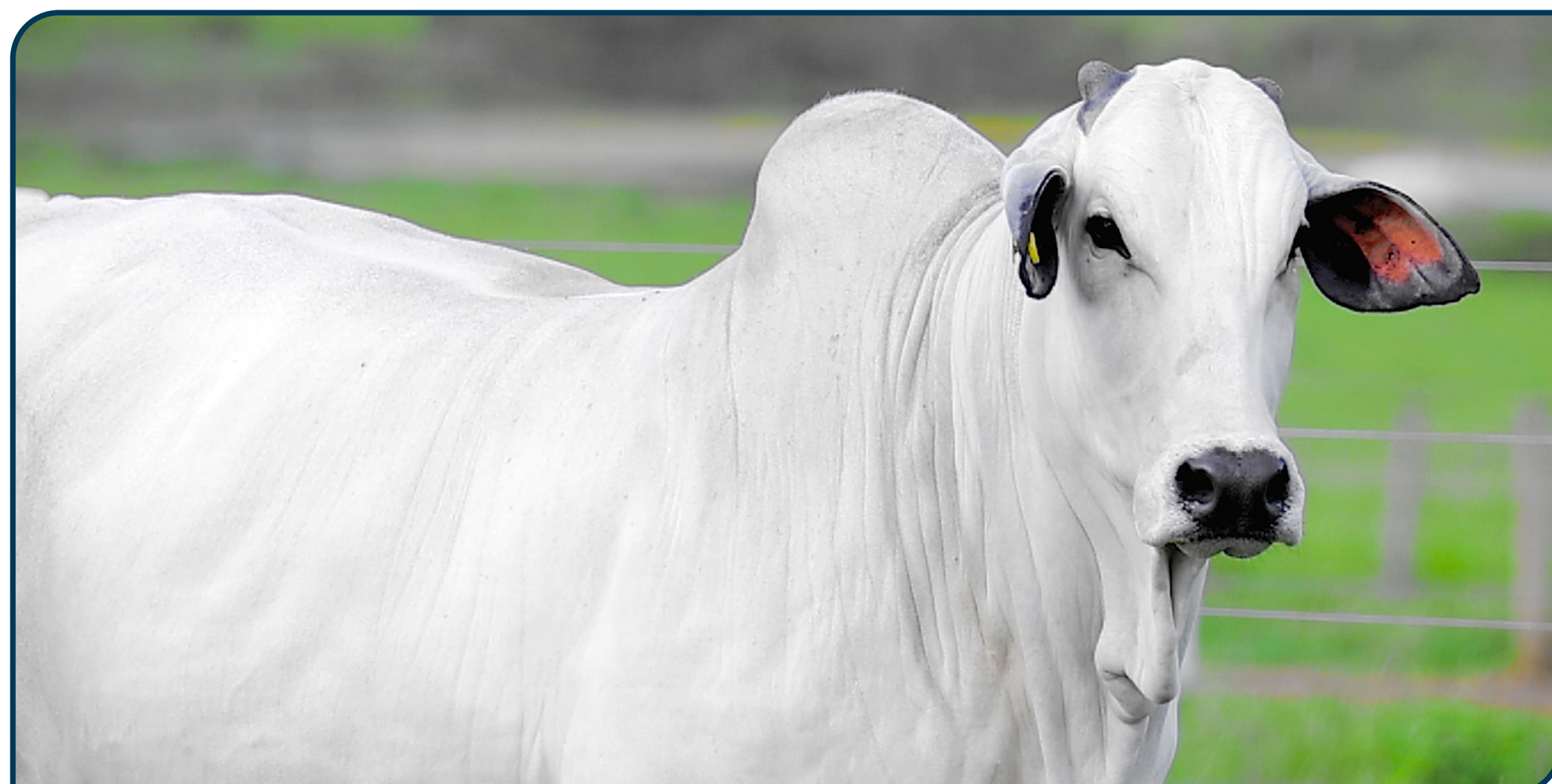

CLIQUE PARA ASSISTIR O VÍDEO

VENDEDOR:

TULIPA AGROPECUÁRIA/GABRIEL SABINO

G3445 FIV TULIPA

TUL 3445 • PESO: 570 kg

NASC.: 16/05/2023 • 23 MESES • NELORE PO

LOTE

02

INDIVIDUAL

QUARUP BONS

REM GARANTIDO

LENDARIO FIV KATISPERA

X

EMA FIV TULIPA

TUL1327

05 FIV LA KATISPERA

CAMPONESA MAT.



MGTE: **29,93** TOP: **1%**

DEP	ÍNDICE	TOP
MP120	6,06	0,5%
DSTAY	88,82	3%
D3P	81,77	17%
DP210	18,70	1%
DP450	30,71	2%
DAOL	2,80	9%
DACAB	0,68	4%
DPE365	2,06	0,5%



IABCZ: **31,95** DECA: **1** P%: **0,1%**

DEP	ÍNDICE	DECA	P%
PM-EM _g	6,53	1	0,1%
STAY _g	39,22	1	3%
IPP _g	-21,38	1	4%
PD-ED _g	15,76	1	0,1%
PS-ED _g	29,66	1	0,1%
AOL _g	3,698	1	0,5%
ACAB _g	3,575	1	0,1%
PE-365 _g	1,645	1	0,1%



IQG: **44,68** TOP: **0,1%**

DEP	ÍNDICE	TOP
PM	6,53	0,1%
HP (STAY)	39,22	4%
IPP	-21,38	6%
PD	15,76	0,1%
PS	29,66	0,1%
AOL	3,70	1%
EGS	3,57	0,5%
PES	2,11	0,5%

OÓCITOS
36

PRODUÇÃO
MÉDIA



GENÔMICA



CSG



DOADORA



MÃE
DOADORA

PESO
ELITE

ELITE



SUPERIOR

ACAB
ELITE

ELITE

13

RANK - US

PRENHEZ

Precoce

TOURO:

REM PASSAPORTE FIV GEN. ADT

COBERTURA:

19/09/2024

DIAS
GESTAÇÃO

224

IDADE PRIMEIRA
CONCEPÇÃO

16

PREVISÃO DE PARTO:

06/07/2025 A 26/07/2025

DEPS DA PROGÊNIE:

MGTe: **32,16** | TOP: **0,5%**

iABCZ: **34,91** | DECA: **1** | P%: **0,1%**

IQG: **45,07** | TOP: **0,1%**

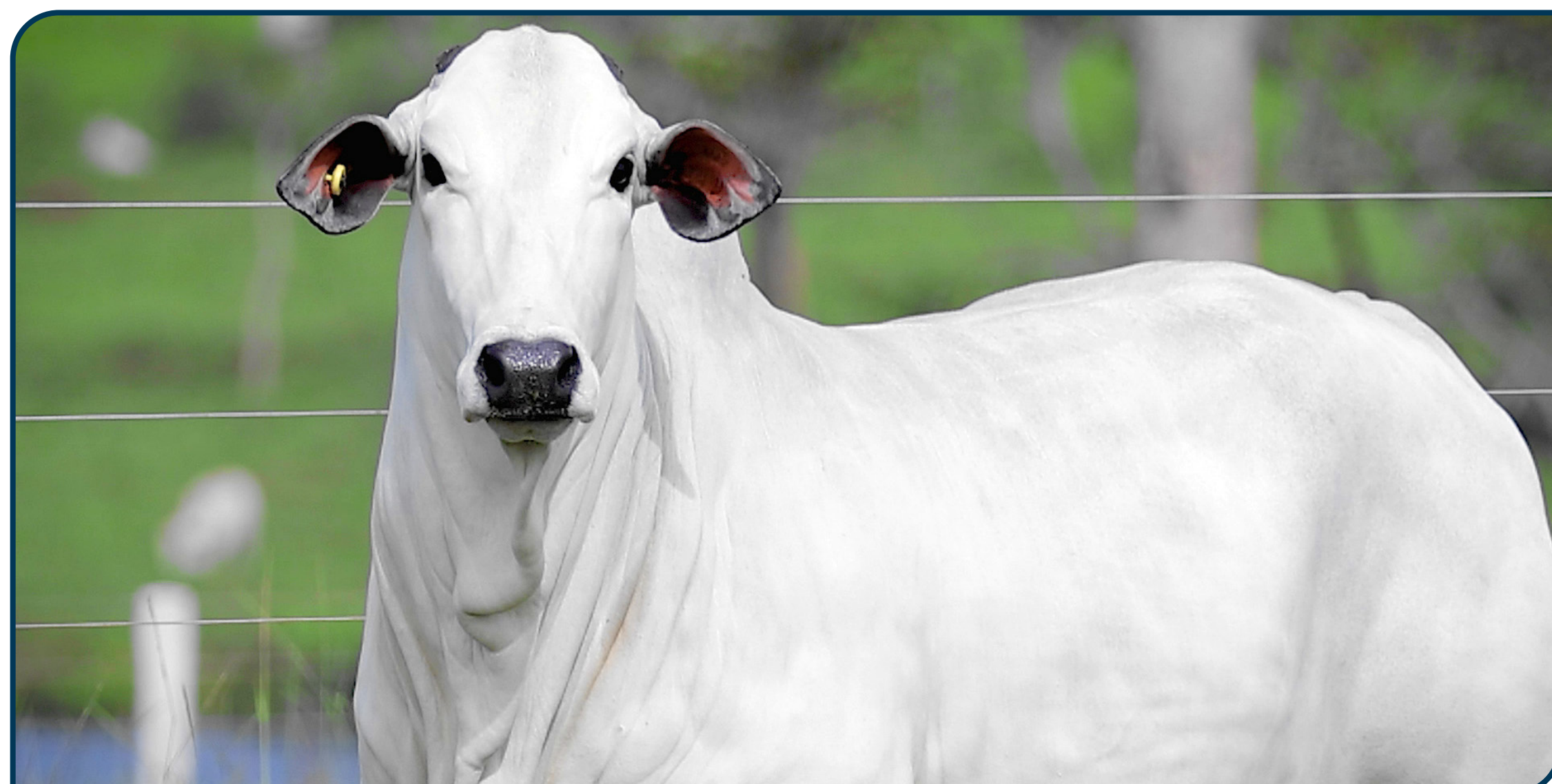

CLIQUE PARA ASSISTIR O VÍDEO

VENDEDOR:

TULIPA AGROPECUÁRIA

G3203 FIV TULIPA

TUL 3203 • PESO: 586 kg

NASC.: 06/04/2023 • 25 MESES • NELORE PO

LOTE

03

INDIVIDUAL

REM ESPIA0007

CONAN MAT.

DIPLOMATA DA AGRONOVA

X

EDISTANTE DA AGRONOVA

FAN03453

BATOM DA AGRONOVA

BELADONA DA AGRONOVA



MGTE: **28,15** TOP: **2%**

DEP	ÍNDICE	TOP
MP120	4,84	2%
DSTAY	87,08	5%
D3P	76,57	38%
DP210	16,36	2%
DP450	26,04	4%
DAOL	4,98	2%
DACAB	1,13	0,5%
DPE365	1,53	3%



IABCZ: **28,90** DECA: **1** P%: **0,1%**

DEP	ÍNDICE	DECA	P%
PM-EM _g	3,74	1	2%
STAY _g	40,16	1	2%
IPP _g	-30,74	1	0,5%
PD-ED _g	12,83	1	0,5%
PS-ED _g	23,87	1	0,5%
AOL _g	4,508	1	0,1%
ACAB _g	3,204	1	0,5%
PE-365 _g	1,332	1	0,5%



IQG: **36,07** TOP: **0,5%**

DEP	ÍNDICE	TOP
PM	3,74	3%
HP (STAY)	40,16	3%
IPP	-30,73	1%
PD	12,83	0,5%
PS	23,87	1%
AOL	4,51	0,5%
EGS	3,20	0,5%
PES	2,06	0,5%

OÓCITOS
20

PRODUÇÃO
MÉDIA



GENÔMICA



CSG



DOADORA



MÃE
DOADORA



GRINGO TUL
ALTA GENETICS



SUPERIOR



ELITE



SUPERIOR



ELITE

PRENHEZ

Precoce

TOURO:

LANDROVER DA XARAES

COBERTURA:

19/09/2024

DIAS
GESTAÇÃO

224

IDADE PRIMEIRA
CONCEPÇÃO

17

PREVISÃO DE PARTO:

06/07/2025 A 26/07/2025

DEPS DA PROGÊNIE:

MGTe: **32,54** | TOP: **0,5%**

iABCZ: **37,72** | DECA: **1** | P%: **0,1%**

IQG: **48,19** | TOP: **0,1%**



CLIQUE PARA ASSISTIR O VÍDEO

VENDEDOR:

TULIPA AGROPECUÁRIA/COND. NELORE FS; FEGO AGROPECUÁRIA; NELORE PIRES BARCELOS; ALEXSANDRO PATRÍCIO

G3570 FIV TULIPA

TUL 3570 • PESO: 578 kg

NASC.: 22/07/2023 • 21 MESES • NELORE PO

LOTE

04

INDIVIDUAL

QUARUP BONS

REM GARANTIDO

LENDARIO FIV KATISPERA

X

EDNA FIV DA TULIPA TULIPA

TUL1069

05 FIV LA KATISPERA

HAYA BONS



MGTE: **30,16** TOP: **1%**

DEP	ÍNDICE	TOP
MP120	2,78	11%
DSTAY	87,31	5%
D3P	85,63	6%
DP210	19,63	0,5%
DP450	34,89	0,5%
DAOL	3,87	4%
DACAB	0,52	6%
DPE365	1,31	5%



IABCZ: **27,39** DECA: **1** P%: **0,5%**

DEP	ÍNDICE	DECA	P%
PM-EM _g	2,55	1	8%
STAY _g	36,52	1	9%
IPP _g	-10,25	3	-
PD-ED _g	19,92	1	0,1%
PS-ED _g	33,93	1	0,1%
AOL _g	4,561	1	0,1%
ACAB _g	1,231	2	13%
PE-365 _g	1,405	1	0,5%



IQG: **35,62** TOP: **0,5%**

DEP	ÍNDICE	TOP
PM	2,55	11%
HP (STAY)	36,52	13%
IPP	-10,24	30%
PD	19,92	0,1%
PS	33,93	0,1%
AOL	4,56	0,5%
EGS	1,23	18%
PES	2,04	0,5%

OÓCITOS
35

PRODUÇÃO
MÉDIA



GENÔMICA



CSG



DOADORA



MÃE
DOADORA

PESO
ELITE

ELITE

AOL
SUPERIOR

SUPERIOR

ACAB
SUPERIOR

SUPERIOR

PRENHEZ

Precoce

TOURO:

REM PASSAPORTE FIV GEN. ADT

COBERTURA:

23/01/2025

DIAS
GESTAÇÃO

98

IDADE PRIMEIRA
CONCEPÇÃO

18

PREVISÃO DE PARTO:

06/11/2025 A 26/11/2025

DEPS DA PROGÊNIE:

MGTe: **32,27** | TOP: **0,5%**

iABCZ: **32,63** | DECA: **1** | P%: **0,1%**

IQG: **40,54** | TOP: **0,1%**



CLIQUE PARA ASSISTIR O VÍDEO

VENDEDOR:

TULIPA AGROPECUÁRIA/NELORE REZEK/FAZENDA SANT'ANNA

G3995 FIV TULIPA

TUL 3995 • PESO: 524 kg

NASC.: 27/09/2023 • 19 MESES • NELORE PO

LOTE
05
INDIVIDUAL

REM GLADIADOR

REM HERMOSO FIV

ESTURRO TUL

X

GRAVURA MAT.

RDMA5943

MACAJUBA DA M.CHUVA

BARAVAH MAT.



MGTE: **33,48** TOP: **0,1%**

DEP	ÍNDICE	TOP
MP120	1,14	39%
DSTAY	91,66	1%
D3P	91,50	0,5%
DP210	18,60	1%
DP450	38,41	0,5%
DAOL	5,65	0,5%
DACAB	0,82	2%
DPE365	2,27	0,5%



IABCZ: **36,66** DECA: **1** P%: **0,1%**

DEP	ÍNDICE	DECA	P%
PM-EM _g	0,42	5	-%
STAY _g	44,78	1	0,1%
IPP _g	-31,62	1	0,5%
PD-ED _g	16,85	1	0,1%
PS-ED _g	35,52	1	0,1%
AOL _g	5,504	1	0,1%
ACAB _g	4,262	1	0,1%
PE-365 _g	1,985	1	0,1%



IQG: **48,96** TOP: **0,1%**

DEP	ÍNDICE	TOP
PM	0,42	50%
HP (STAY)	44,78	0,5%
IPP	-31,62	1%
PD	16,85	0,1%
PS	35,52	0,1%
AOL	5,50	0,1%
EGS	4,26	0,1%
PES	2,89	0,1%

OÓCITOS 39 PRODUÇÃO MÉDIA	 GENÔMICA	 DOADORA	 MÃE SUPER PRECOCE	 MÃE DOADORA	 ELITE	 SUPERIOR	 ELITE
--	--------------	-------------	-----------------------	-----------------	-----------	--------------	-----------

PRENHEZ

Diamante

TOURO:
A8215 MAT. (HASHTAGS MAT.)

COBERTURA: **31/10/2024** DIAS GESTAÇÃO: **182** IDADE PRIMEIRA CONCEPÇÃO: **13** PREVISÃO DE PARTO: **17/08/2025 A 06/09/2025**

DEPS DA PROGÊNIE:
MGTe: **33,90** | TOP: **0,1%**
iABCZ: **37,48** | DECA: **1** | P%: **0,1%**
IQG: **47,30** | TOP: **0,1%**



CLIQUE PARA ASSISTIR O VÍDEO

VENDEDOR:
TULIPA AGROPECUÁRIA

G4484 FIV TULIPA

TUL 4484 • PESO: 435 kg

NASC.: 21/12/2023 • 16 MESES • NELORE PO

LOTE

06

INDIVIDUAL

REM ESPIA0007

REM GOIAS

DIPLOMATA DA AGRONOVA

X

A1632 TULIPA

TUL1632

BATOM DA AGRONOVA

TAPERA FIV FVC



MGTE:

31,68

TOP:

0,5%

DEP	ÍNDICE	TOP
MP120	3,51	6%
DSTAY	88,75	3%
D3P	80,33	22%
DP210	18,07	1%
DP450	35,10	0,5%
DAOL	6,94	0,1%
DACAB	0,60	5%
DPE365	1,58	3%



IABCZ:

39,52

DECA:

1

P%:

0,1%

DEP	ÍNDICE	DECA	P%
PM-EM _g	4,22	1	1%
STAY _g	44,08	1	0,1%
IPP _g	-31,32	1	0,5%
PD-ED _g	19,23	1	0,1%
PS-ED _g	37,28	1	0,1%
AOL _g	6,392	1	0,1%
ACAB _g	3,111	1	0,5%
PE-365 _g	1,744	1	0,1%



IQG:

50,71

TOP:

0,1%

DEP	ÍNDICE	TOP
PM	4,22	2%
HP (STAY)	44,08	0,5%
IPP	-31,31	1%
PD	19,23	0,1%
PS	37,28	0,1%
AOL	6,39	0,1%
EGS	3,11	1%
PES	2,91	0,1%

OÓCITOS
30

PRODUÇÃO
MÉDIA



GENÔMICA



DOADORA



MÃE
DOADORA



IRMÃ DE TOURO
DE CENTRAL
GLORIOSO TUL
ALTA GENETICS

PESO

SUPERIOR



ELITE



SUPERIOR

PRENHEZ

Super-precocce

TOURO:

D50 DA ALÔ BRASIL

COBERTURA:

06/03/2025

DIAS
GESTAÇÃO

56

IDADE PRIMEIRA
CONCEPÇÃO

14

PREVISÃO DE PARTO:

18/12/2025 A 07/01/2026

DEPS DA PROGENIE:

MGTe: 30,41 | TOP: 1%

iABCZ: 32,99 | DECA: 1 | P%: 0,1%

IQG: 43,02 | TOP: 0,1%



CLIQUE PARA ASSISTIR O VÍDEO

VENDEDOR:

TULIPA AGROPECUÁRIA

G4095 FIV TULIPA

TUL 4095 • PESO: 502 kg

NASC.: 10/10/2023 • 18 MESES • NELORE PO

LOTE

07

INDIVIDUAL

REM DANUT

REM HERMOSO FIV

LUCK FIV KATISPERA

X

GRAVURA MAT.

RDMA5943

05 FIV LA KATISPERA

BARAVAH MAT.



MGTE: **31,26** TOP: **0,5%**

DEP	ÍNDICE	TOP
MP120	2,40	15%
DSTAY	84,05	9%
D3P	79,90	24%
DP210	19,39	0,5%
DP450	36,94	0,5%
DAOL	6,03	0,5%
DACAB	0,69	3%
DPE365	2,28	0,5%



IABCZ: **32,87** DECA: **1** P%: **0,1%**

DEP	ÍNDICE	DECA	P%
PM-EM _g	2,57	1	8%
STAY _g	40,74	1	1%
IPP _g	-26,87	1	2%
PD-ED _g	15,62	1	0,1%
PS-ED _g	32,04	1	0,1%
AOL _g	6,234	1	0,1%
ACAB _g	3,102	1	0,5%
PE-365 _g	1,953	1	0,1%



IQG: **46,18** TOP: **0,1%**

DEP	ÍNDICE	TOP
PM	2,57	11%
HP (STAY)	40,74	2%
IPP	-26,86	2%
PD	15,62	0,1%
PS	32,04	0,1%
AOL	6,23	0,1%
EGS	3,10	1%
PES	2,93	0,1%

OÓCITOS
31

PRODUÇÃO
MÉDIA



GENÔMICA



DOADORA



MÃE SUPER
PRECOCE



MÃE
DOADORA

PESO
816

SUPERIOR

ACAB
AAA

SUPERIOR

PRENHEZ

Diamante

TOURO:

REM PASSAPORTE FIV GEN. ADT

COBERTURA:

19/09/2024

DIAS
GESTAÇÃO

224

IDADE PRIMEIRA
CONCEPÇÃO

11

PREVISÃO DE PARTO:

06/07/2025 A 26/07/2025

DEPS DA PROGÊNIE:

MGTe: **32,83** | TOP: **0,5%**

iABCZ: **35,37** | DECA: **1** | P%: **0,1%**

IQG: **45,82** | TOP: **0,1%**



CLIQUE PARA ASSISTIR O VÍDEO

VENDEDOR:

TULIPA AGROPECUÁRIA

G3807 FIV TULIPA

TUL 3807 • PESO: 518 kg

NASC.: 28/08/2023 • 20 MESES • NELORE PO

LOTE

08

INDIVIDUAL

REM ESPIA0007

REM GLADIADOR

DIPLOMATA DA AGRONOVA

X

EILA TULIPA

TUL1166

BATOM DA AGRONOVA

CLAUDETE TULIPA



MGTE: **32,66** TOP: **0,5%**

DEP	ÍNDICE	TOP
MP120	6,81	0,5%
DSTAY	88,43	4%
D3P	89,68	2%
DP210	17,97	1%
DP450	35,23	0,5%
DAOL	3,66	5%
DACAB	0,96	1%
DPE365	1,92	1%



IABCZ: **35,62** DECA: **1** P%: **0,1%**

DEP	ÍNDICE	DECA	P%
PM-EM _g	5,89	1	0,1%
STAY _g	43,39	1	0,5%
IPP _g	-37,18	1	0,1%
PD-ED _g	15,37	1	0,1%
PS-ED _g	31,67	1	0,1%
AOL _g	3,008	1	2%
ACAB _g	2,338	1	2%
PE-365 _g	1,650	1	0,1%



IQG: **46,37** TOP: **0,1%**

DEP	ÍNDICE	TOP
PM	5,89	0,1%
HP (STAY)	43,39	0,5%
IPP	-37,18	0,5%
PD	15,37	0,1%
PS	31,67	0,1%
AOL	3,01	4%
EGS	2,34	4%
PES	2,19	0,5%

OÓCITOS
21

PRODUÇÃO MÉDIA



GENÔMICA



DOADORA



MÃE SUPER PRECOCE



MÃE DOADORA

PESO
ELITE

ELITE



SUPERIOR

ACAB
SUPERIOR

SUPERIOR

MARM
ELITE

ELITE

PRENHEZ

Diamante

TOURO:

LANDROVER DA XARAES

COBERTURA:

19/09/2024

DIAS GESTAÇÃO

224

IDADE PRIMEIRA CONCEPÇÃO

12

PREVISÃO DE PARTO:

06/07/2025 A 26/07/2025

DEPS DA PROGÊNIE:

MGTe: **34,80** | TOP: **0,1%**

iABCZ: **41,08** | DECA: **1** | P%: **0,1%**

IQG: **53,33** | TOP: **0,1%**



CLIQUE PARA ASSISTIR O VÍDEO

VENDEDOR:

TULIPA AGROPECUÁRIA

G3226 FIV TULIPA

TUL 3226 • PESO: 556 kg

NASC.: 08/04/2023 • 25 MESES • NELORE PO

LOTE

09

INDIVIDUAL

REM ESPIA0007

REM GOIAS

DIPLOMATA DA AGRONOVA

X

EXAME TULIPA

TUL1177

BATOM DA AGRONOVA

NAIARA DA M.CHUVA



MGTE: **29,68** TOP: **1%**

DEP	ÍNDICE	TOP
MP120	3,30	7%
DSTAY	89,01	3%
D3P	84,25	9%
DP210	15,63	2%
DP450	29,61	2%
DAOL	5,43	1%
DACAB	1,43	0,1%
DPE365	1,16	7%



IABCZ: **36,51** DECA: **1** P%: **0,1%**

DEP	ÍNDICE	DECA	P%
PM-EM _g	2,98	1	5%
STAY _g	45,52	1	0,1%
IPP _g	-45,70	1	0,1%
PD-ED _g	14,07	1	0,1%
PS-ED _g	26,62	1	0,1%
AOL _g	4,498	1	0,1%
ACAB _g	5,399	1	0,1%
PE-365 _g	1,286	1	0,5%



IQG: **43,33** TOP: **0,1%**

DEP	ÍNDICE	TOP
PM	2,98	7%
HP (STAY)	45,52	0,1%
IPP	-45,70	0,1%
PD	14,07	0,5%
PS	26,62	0,5%
AOL	4,50	0,5%
EGS	5,40	0,1%
PES	1,54	3%

OÓCITOS
30
PRODUÇÃO
MÉDIA

GENÔMICA

CSG

DOADORA

MÃE
DOADORA

ACAB
ELITE

1
RANK - US

8
RANK
CHOICE AVAL

PRENHEZ

TOURO:
D50 DA ALÔ BRASIL

COBERTURA: **23/01/2025** DIAS GESTAÇÃO: **98** IDADE PRIMEIRA CONCEPÇÃO: **21** PREVISÃO DE PARTO: **09/11/2025 A 29/11/2025**

DEPS DA PROGÊNIE:
MGTe: **29,42** | TOP: **1%**
iABCZ: **31,49** | DECA: **1** | P%: **0,1%**
IQG: **39,33** | TOP: **0,5%**



CLIQUE PARA ASSISTIR O VÍDEO

VENDEDOR:
TULIPA AGROPECUÁRIA

G3167 FIV TULIPA

TUL 3167 • PESO: 612 kg

NASC.: 01/04/2023 • 25 MESES • NELORE PO

LOTE

10

INDIVIDUAL

REM ESPIA0007

RAJAN COL

DIPLOMATA DA AGRONOVA

X

EMORA DA AGRONOVA

FAN03454

BATOM DA AGRONOVA

CAMBOJA DA AGRONOVA



MGTE: **30,02** TOP: **1%**

DEP	ÍNDICE	TOP
MP120	4,13	3%
DSTAY	81,42	13%
D3P	77,38	34%
DP210	18,83	1%
DP450	34,59	0,5%
DAOL	5,70	0,5%
DACAB	0,97	1%
DPE365	1,56	3%



IABCZ: **31,72** DECA: **1** P%: **0,1%**

DEP	ÍNDICE	DECA	P%
PM-EM _g	5,86	1	0,1%
STAY _g	37,36	1	6%
IPP _g	-31,96	1	0,5%
PD-ED _g	18,24	1	0,1%
PS-ED _g	30,92	1	0,1%
AOL _g	5,430	1	0,1%
ACAB _g	2,183	1	3%
PE-365 _g	1,207	1	0,5%



IQG: **39,09** TOP: **0,5%**

DEP	ÍNDICE	TOP
PM	5,86	0,1%
HP (STAY)	37,36	10%
IPP	-31,96	0,5%
PD	18,24	0,1%
PS	30,92	0,1%
AOL	5,43	0,1%
EGS	2,18	5%
PES	1,75	2%

OÓCITOS
24
PRODUÇÃO
MÉDIA

GENÔMICA

CSG

DOADORA

MÃE
DOADORA

PESO
ELITE

AOL
SUPERIOR

ACAB
SUPERIOR

PRENHEZ

Precoce

TOURO:

REM PASSAPORTE FIV GEN. ADT

DEPS DA PROGÊNIE:

MGTe: **32,21** | TOP: **0,5%**

iABCZ: **34,80** | DECA: **1** | P%: **0,1%**

IQG: **42,28** | TOP: **0,1%**

COBERTURA:

19/09/2024

DIAS
GESTAÇÃO

224

IDADE PRIMEIRA
CONCEPÇÃO

17

PREVISÃO DE PARTO:

06/07/2025 A 26/07/2025



CLIQUE PARA ASSISTIR O VÍDEO

VENDEDOR:

TULIPA AGROPECUÁRIA

G3406 FIV TULIPA

TUL 3406 • PESO: 566 kg

NASC.: 12/05/2023 • 24 MESES • NELORE PO

LOTE

11

INDIVIDUAL

REM DANUT

QUARUP BONS

LUCK FIV KATISPERA

X

ESTROVERTIDA DA AGRONOVA

FAN03138

05 FIV LA KATISPERA

CERTA DA AGRONOVA



MGTE: **28,96** TOP: **1%**

DEP	ÍNDICE	TOP
MP120	2,04	20%
DSTAY	86,56	6%
D3P	86,77	5%
DP210	17,53	1%
DP450	27,68	3%
DAOL	5,06	1%
DACAB	0,42	9%
DPE365	1,89	1%



IABCZ: **27,17** DECA: **1** P%: **0,5%**

DEP	ÍNDICE	DECA	P%
PM-EM _g	1,06	3	-%
STAY _g	38,24	1	4%
IPP _g	-19,00	1	7%
PD-ED _g	16,14	1	0,1%
PS-ED _g	30,07	1	0,1%
AOL _g	5,320	1	0,1%
ACAB _g	2,309	1	2%
PE-365 _g	1,552	1	0,1%



IQG: **34,67** TOP: **0,5%**

DEP	ÍNDICE	TOP
PM	1,06	36%
HP (STAY)	38,24	7%
IPP	-19,00	9%
PD	16,14	0,1%
PS	30,07	0,1%
AOL	5,32	0,1%
EGS	2,31	4%
PES	2,18	0,5%

OÓCITOS
27

PRODUÇÃO
MÉDIA



GENÔMICA



DOADORA



MÃE
DOADORA

PESO
566

SUPERIOR



ELITE

ACAB
2,309

SUPERIOR

PRENHEZ

Precoce

TOURO:

REM PASSAPORTE FIV GEN. ADT

COBERTURA:

19/09/2024

DIAS
GESTAÇÃO

224

IDADE PRIMEIRA
CONCEPÇÃO

16

PREVISÃO DE PARTO:

06/07/2025 A 26/07/2025

DEPS DA PROGÊNIE:

MGTe: **31,68** | TOP: **0,5%**

iABCZ: **32,52** | DECA: **1** | P%: **0,1%**

IQG: **40,07** | TOP: **0,1%**



CLIQUE PARA ASSISTIR O VÍDEO

VENDEDOR:

NELORE CARMEL

G3990 FIV TULIPA

TUL 3990 • PESO: 515 kg

NASC.: 24/09/2023 • 19 MESES • NELORE PO

LOTE

12

INDIVIDUAL

REM GLADIADOR

REM HERMOSO FIV

ESTURRO TUL

X

GRAVURA MAT.

RDMA5943

MACAJUBA DA M.CHUVA

BARAVAH MAT.



MGTE:

31,77

TOP:

0,5%

DEP	ÍNDICE	TOP
MP120	0,45	58%
DSTAY	93,21	0,5%
D3P	90,94	1%
DP210	21,27	0,5%
DP450	33,98	1%
DAOL	4,44	2%
DACAB	0,41	9%
DPE365	1,42	4%



IABCZ:

34,96

DECA:

1

P%:

0,1%

DEP	ÍNDICE	DECA	P%
PM-EM _g	0,88	4	-%
STAY _g	43,88	1	0,1%
IPP _g	-28,86	1	1%
PD-ED _g	19,03	1	0,1%
PS-ED _g	34,91	1	0,1%
AOL _g	4,783	1	0,1%
ACAB _g	3,141	1	0,5%
PE-365 _g	1,317	1	0,5%



IQG:

43,65

TOP:

0,1%

DEP	ÍNDICE	TOP
PM	0,88	40%
HP (STAY)	43,88	0,5%
IPP	-28,85	2%
PD	19,03	0,1%
PS	34,91	0,1%
AOL	4,78	0,1%
EGS	3,14	1%
PES	2,08	0,5%

OÓCITOS
30

PRODUÇÃO
MÉDIA



GENÔMICA



CSG



DOADORA



MÃE SUPER
PRECOCE



MÃE
DOADORA

PESO

SUPERIOR

MARM

SUPERIOR

PRENHEZ

Diamante

TOURO:

LANDROVER DA XARAES

COBERTURA:

19/09/2024

DIAS
GESTAÇÃO

224

IDADE PRIMEIRA
CONCEPÇÃO

12

PREVISÃO DE PARTO:

06/07/2025 A 26/07/2025

DEPS DA PROGÊNIE:

MGTe: **34,35** | TOP: **0,1%**

iABCZ: **40,75** | DECA: **1** | P%: **0,1%**

IQG: **51,97** | TOP: **0,1%**



CLIQUE PARA ASSISTIR O VÍDEO

VENDEDOR:

TULIPA AGROPECUÁRIA/NELORE PADROEIRA

G3491 FIV TULIPA

TUL 3491 • PESO: 564 kg

NASC.: 25/05/2023 • 23 MESES • NELORE PO

LOTE

13

INDIVIDUAL

REM ESPIA0007

BRANCO J MACHADO

DIPLOMATA DA AGRONOVA

X

ELACIA TULIPA

TUL1263

BATOM DA AGRONOVA

PAISAGEM DA M.CHUVA



MGTE: **29,34** TOP: **1%**

DEP	ÍNDICE	TOP
MP120	2,39	15%
DSTAY	87,38	5%
D3P	82,80	13%
DP210	18,01	1%
DP450	34,02	1%
DAOL	3,85	4%
DACAB	0,93	2%
DPE365	1,59	3%



IABCZ: **33,60** DECA: **1** P%: **0,1%**

DEP	ÍNDICE	DECA	P%
PM-EM _g	1,66	2	19%
STAY _g	42,73	1	0,5%
IPP _g	-45,82	1	0,1%
PD-ED _g	15,48	1	0,1%
PS-ED _g	31,83	1	0,1%
AOL _g	3,473	1	1%
ACAB _g	4,220	1	0,1%
PE-365 _g	1,063	1	2%



IQG: **39,33** TOP: **0,5%**

DEP	ÍNDICE	TOP
PM	1,66	24%
HP (STAY)	42,73	1%
IPP	-45,82	0,1%
PD	15,48	0,1%
PS	31,83	0,1%
AOL	3,47	2%
EGS	4,22	0,1%
PES	1,61	2%

OÓCITOS
43

PRODUÇÃO
MÉDIA



GENÔMICA



DOADORA



MÃE
DOADORA

PESO
816

SUPERIOR

PRENHEZ

TOURO:
D50 DA ALÔ BRASIL

DEPS DA PROGÊNIE:

MGTe: **29,25** | TOP: **1%**

iABCZ: **30,03** | DECA: **1** | P%: **0,1%**

IQG: **37,33** | TOP: **0,5%**

COBERTURA:
06/03/2025

DIAS
GESTAÇÃO
56

IDADE PRIMEIRA
CONCEPÇÃO
21

PREVISÃO DE PARTO:
18/12/2025 A 07/01/2026

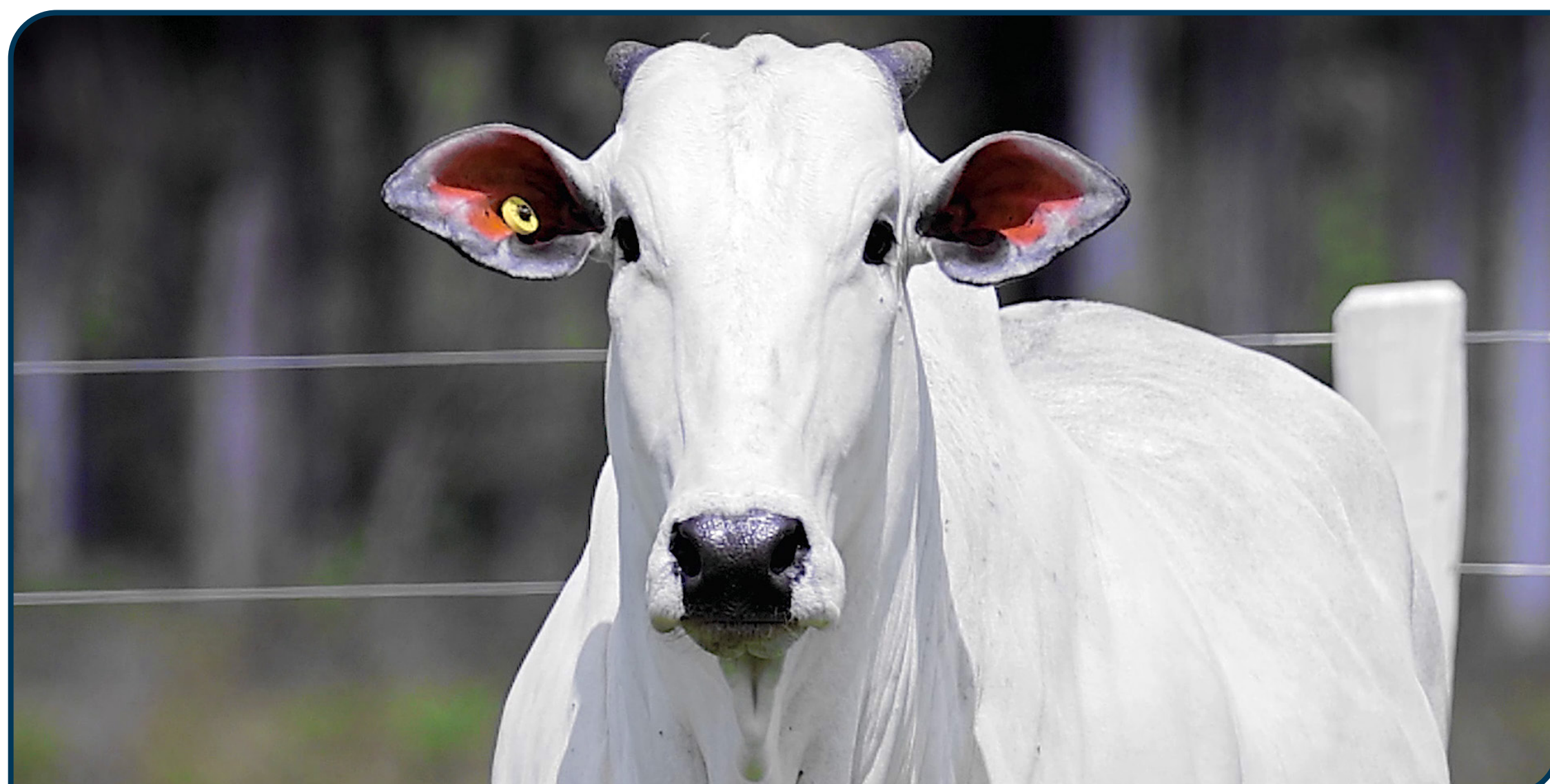

CLIQUE PARA ASSISTIR O VÍDEO

VENDEDOR:

TULIPA AGROPECUÁRIA

G3201 FIV TULIPA

TUL 3201 • PESO: 598 kg

NASC.: 06/04/2023 • 25 MESES • NELORE PO

LOTE

14

INDIVIDUAL

REM DANUT

REM ESPIA0007

LUCK FIV KATISPERA

X

ERILDA DA AGRONOVA

FAN03284

05 FIV LA KATISPERA

BRYZA DA AGRONOVA



MGTE:

30,84

TOP:

0,5%

DEP	ÍNDICE	TOP
MP120	1,27	36%
DSTAY	82,27	12%
D3P	86,82	4%
DP210	23,13	0,1%
DP450	37,41	0,5%
DAOL	3,74	4%
DACAB	0,08	31%
DPE365	2,04	0,5%



IABCZ:

36,68

DECA:

1

P%:

0,1%

DEP	ÍNDICE	DECA	P%
PM-EM _g	2,00	2	14%
STAY _g	39,80	1	2%
IPP _g	-42,97	1	0,1%
PD-ED _g	21,18	1	0,1%
PS-ED _g	41,09	1	0,1%
AOL _g	4,253	1	0,5%
ACAB _g	3,621	1	0,1%
PE-365 _g	1,948	1	0,1%



IQG:

45,63

TOP:

0,1%

DEP	ÍNDICE	TOP
PM	2,00	18%
HP (STAY)	39,80	3%
IPP	-42,97	0,1%
PD	21,18	0,1%
PS	41,09	0,1%
AOL	4,25	0,5%
EGS	3,62	0,5%
PES	2,81	0,1%

OÓCITOS
41

PRODUÇÃO
MÉDIA



GENÔMICA



CSG



DOADORA



MÃE
DOADORA

PESO

SUPERIOR

AOL

ELITE

MARM

SUPERIOR

PRENHEZ

TOURO:

REM PASSAPORTE FIV GEN. ADT

COBERTURA:

31/10/2024

DIAS
GESTAÇÃO

182

IDADE PRIMEIRA
CONCEPÇÃO

19

PREVISÃO DE PARTO:

17/08/2025 A 06/09/2025

DEPS DA PROGÊNIE:

MGTe: 32,62 | TOP: 0,5%

iABCZ: 37,28 | DECA: 1 | P%: 0,1%

IQG: 45,54 | TOP: 0,1%



CLIQUE PARA ASSISTIR O VÍDEO

VENDEDOR:

TULIPA AGROPECUÁRIA

G3804 FIV TULIPA

TUL 3804 • PESO: 472 kg

NASC.: 28/08/2023 • 20 MESES • NELORE PO

LOTE

15

INDIVIDUAL

REM ESPIA0007

REM GLADIADOR

DIPLOMATA DA AGRONOVA

X

EILA TULIPA

TUL1166

BATOM DA AGRONOVA

CLAUDETE TULIPA



MGTE: **27,83** TOP: **2%**

DEP	ÍNDICE	TOP
MP120	3,35	7%
DSTAY	87,68	4%
D3P	85,29	7%
DP210	16,97	2%
DP450	29,55	2%
DAOL	3,04	8%
DACAB	0,16	22%
DPE365	1,76	2%



IABCZ: **31,62** DECA: **1** P%: **0,1%**

DEP	ÍNDICE	DECA	P%
PM-EM _g	3,27	1	4%
STAY _g	43,38	1	0,5%
IPP _g	-32,07	1	0,5%
PD-ED _g	14,43	1	0,1%
PS-ED _g	27,55	1	0,1%
AOL _g	2,749	1	3%
ACAB _g	2,310	1	2%
PE-365 _g	1,438	1	0,1%



IQG: **38,38** TOP: **0,5%**

DEP	ÍNDICE	TOP
PM	3,27	5%
HP (STAY)	43,38	0,5%
IPP	-32,07	0,5%
PD	14,43	0,5%
PS	27,55	0,5%
AOL	2,75	6%
EGS	2,31	4%
PES	1,63	2%

OÓCITOS
90

PRODUÇÃO
MÉDIA



GENÔMICA



DOADORA



MÃE SUPER
PRECOCE



MÃE
DOADORA



AOL
SUPERIOR



MARM
SUPERIOR

PRENHEZ

Super-precocce

TOURO:

LANDROVER DA XARAES

COBERTURA:

12/12/2024

DIAS
GESTAÇÃO

140

IDADE PRIMEIRA
CONCEPÇÃO

15

PREVISÃO DE PARTO:

28/09/2025 A 18/10/2025

DEPS DA PROGENIE:

MGTe: **32,38** | TOP: **0,5%**

iABCZ: **39,08** | DECA: **1** | P%: **0,1%**

IQG: **49,34** | TOP: **0,1%**



CLIQUE PARA ASSISTIR O VÍDEO

VENDEDOR:

TULIPA AGROPECUÁRIA

G3763 FIV TULIPA

TUL 3763 • PESO: 522 kg

NASC.: 23/08/2023 • 20 MESES • NELORE PO

LOTE

16

INDIVIDUAL

QUARUP BONS

REM GURU

LENDARIO FIV KATISPERA

X

EVA FIV TULIPA

TUL1265

05 FIV LA KATISPERA

BETHIA MAT.



MGTE: **30,71** TOP: **0,5%**

DEP	ÍNDICE	TOP
MP120	3,85	4%
DSTAY	87,90	4%
D3P	79,58	25%
DP210	19,74	0,5%
DP450	30,67	2%
DAOL	5,68	0,5%
DACAB	0,63	4%
DPE365	1,78	2%



IABCZ: **32,34** DECA: **1** P%: **0,1%**

DEP	ÍNDICE	DECA	P%
PM-EM _g	5,10	1	0,5%
STAY _g	39,41	1	2%
IPP _g	-17,83	1	8%
PD-ED _g	18,73	1	0,1%
PS-ED _g	29,74	1	0,1%
AOL _g	5,476	1	0,1%
ACAB _g	2,125	1	3%
PE-365 _g	2,081	1	0,1%



IQG: **41,76** TOP: **0,1%**

DEP	ÍNDICE	TOP
PM	5,10	0,5%
HP (STAY)	39,41	4%
IPP	-17,82	11%
PD	18,73	0,1%
PS	29,74	0,1%
AOL	5,48	0,1%
EGS	2,12	5%
PES	2,36	0,1%

OÓCITOS
24

PRODUÇÃO
MÉDIA



GENÔMICA



CSG



DOADORA



MÃE
PRECOCE



MÃE
DOADORA

PESO
816

SUPERIOR



AOL
SUPERIOR

ACAB
3

SUPERIOR

PRENHEZ

Diamante

TOURO:

LANDROVER DA XARAES

COBERTURA:

19/09/2024

DIAS
GESTAÇÃO

224

IDADE PRIMEIRA
CONCEPÇÃO

13

PREVISÃO DE PARTO:

06/07/2025 A 26/07/2025

DEPS DA PROGÊNIE:

MGTe: **33,82** | TOP: **0,1%**

iABCZ: **39,44** | DECA: **1** | P%: **0,1%**

IQG: **51,03** | TOP: **0,1%**

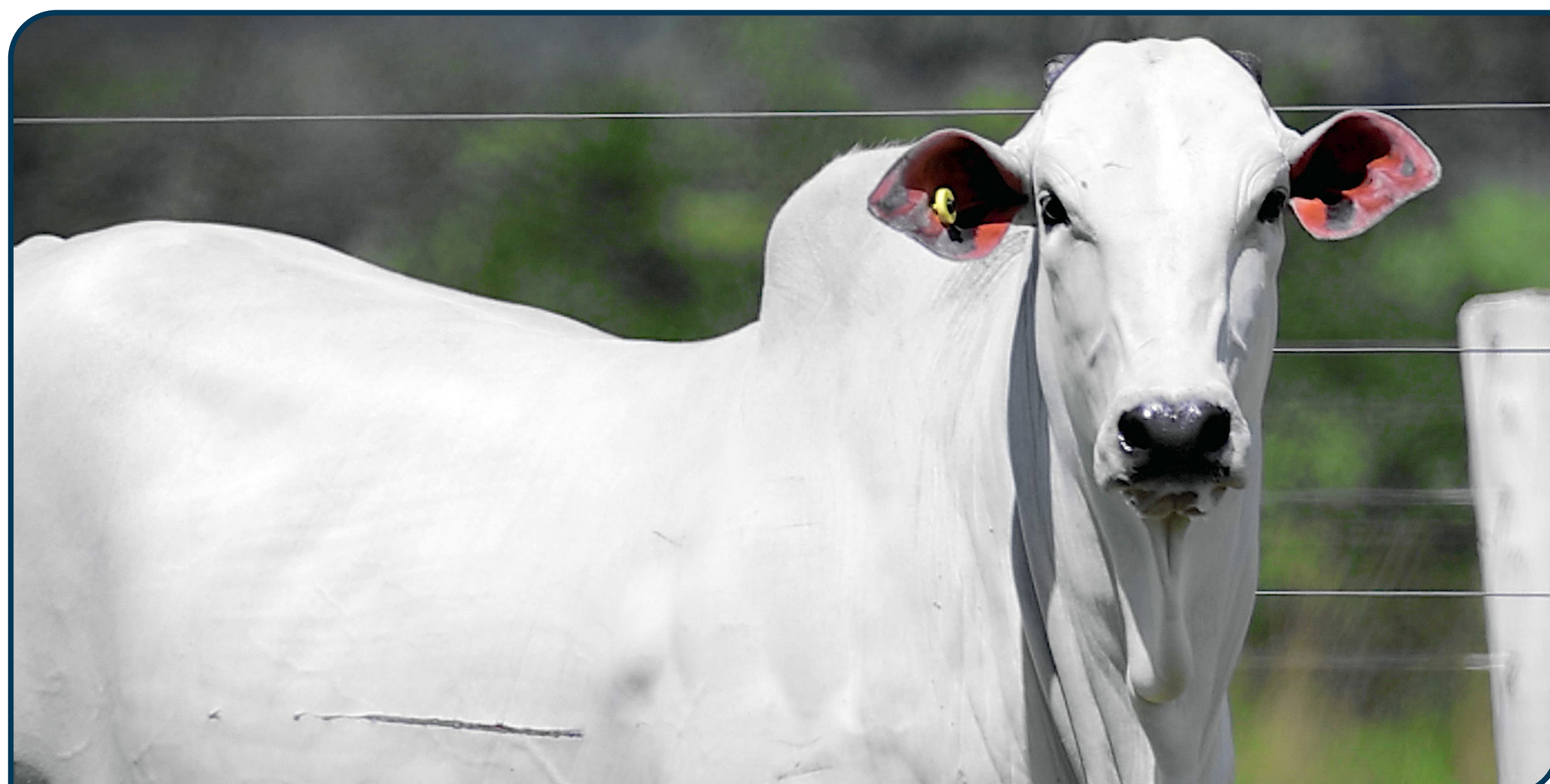

CLIQUE PARA ASSISTIR O VÍDEO

VENDEDOR:

TULIPA AGROPECUÁRIA

G3592 TULIPA

TUL 3592 • PESO: 472 kg

NASC.: 25/07/2023 • 21 MESES • NELORE PO

LOTE

17

INDIVIDUAL

REM DANUT

REM GARANTIDO

INVENCIVEL DA HORA

X

EKIRA TULIPA

TUL1239

2272 DA HORA

MADALENA DA M.CHUVA



MGTE: **32,99** TOP: **0,5%**

DEP	ÍNDICE	TOP
MP120	3,37	7%
DSTAY	91,65	1%
D3P	87,18	4%
DP210	23,22	0,1%
DP450	28,96	2%
DAOL	5,68	0,5%
DACAB	0,54	6%
DPE365	1,47	4%



IABCZ: **33,10** DECA: **1** P%: **0,1%**

DEP	ÍNDICE	DECA	P%
PM-EM _g	4,27	1	1%
STAY _g	40,17	1	2%
IPP _g	-30,04	1	1%
PD-ED _g	20,34	1	0,1%
PS-ED _g	27,75	1	0,1%
AOL _g	5,761	1	0,1%
ACAB _g	1,790	1	6%
PE-365 _g	1,442	1	0,1%



IQG: **39,00** TOP: **0,5%**

DEP	ÍNDICE	TOP
PM	4,27	2%
HP (STAY)	40,17	3%
IPP	-30,04	1%
PD	20,34	0,1%
PS	27,74	0,5%
AOL	5,76	0,1%
EGS	1,79	8%
PES	1,94	0,5%

OÓCITOS

49

PRODUÇÃO MÉDIA



GENÔMICA



DOADORA



MÃE DOADORA



SUPERIOR

MARM



SUPERIOR

PRENHEZ

Super-precoc

TOURO:

8108S FIV JMP

DEPS DA PROGENIE:

MGTe: **35,69** | TOP: **0,1%**

iABCZ: **36,26** | DECA: **1** | P%: **0,1%**

IQG: **46,33** | TOP: **0,1%**

COBERTURA:

31/10/2024

DIAS GESTAÇÃO

182

IDADE PRIMEIRA CONCEPÇÃO

15

PREVISÃO DE PARTO:

17/08/2025 A 06/09/2025

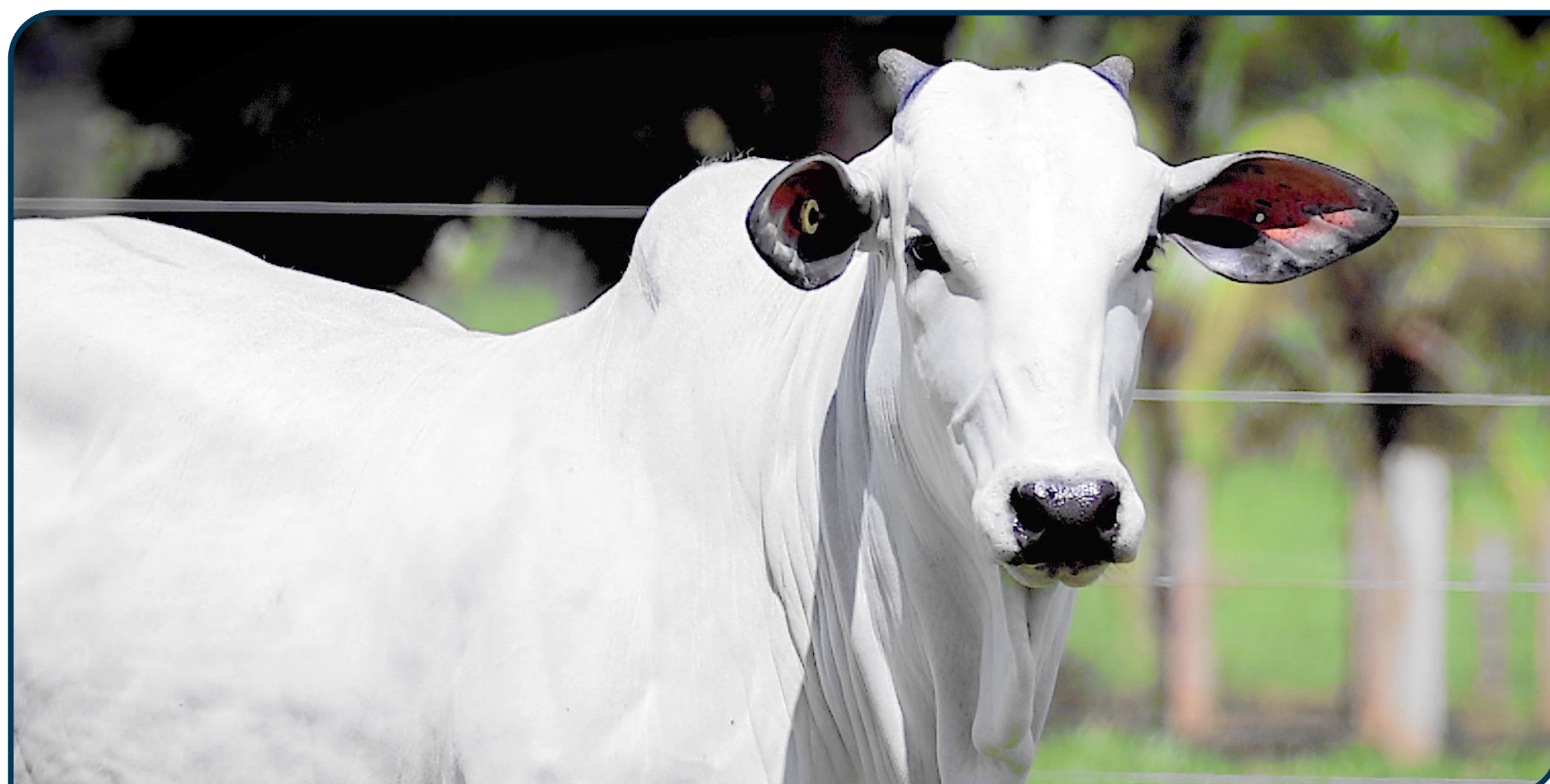

CLIQUE PARA ASSISTIR O VÍDEO

VENDEDOR:

TULIPA AGROPECUÁRIA

G4451 FIV TULIPA

TUL 4451 • PESO: 481 kg

NASC.: 18/12/2023 • 16 MESES • NELORE PO

LOTE

18

INDIVIDUAL

REM ESPIA0007

REM GOIAS

DIPLOMATA DA AGRONOVA

X

A1632 TULIPA

TUL1632

BATOM DA AGRONOVA

TAPERA FIV FVC



MGTE: **29,64** TOP: **1%**

DEP	ÍNDICE	TOP
MP120	3,19	8%
DSTAY	87,99	4%
D3P	82,91	13%
DP210	16,14	2%
DP450	31,54	1%
DAOL	5,79	0,5%
DACAB	1,05	1%
DPE365	1,03	10%



IABCZ: **30,74** DECA: **1** P%: **0,1%**

DEP	ÍNDICE	DECA	P%
PM-EM _g	2,20	2	12%
STAY _g	39,87	1	2%
IPP _g	-36,13	1	0,1%
PD-ED _g	15,80	1	0,1%
PS-ED _g	29,60	1	0,1%
AOL _g	5,070	1	0,1%
ACAB _g	3,632	1	0,1%
PE-365 _g	0,909	1	3%



IQG: **37,46** TOP: **0,5%**

DEP	ÍNDICE	TOP
PM	2,20	16%
HP (STAY)	39,87	3%
IPP	-36,13	0,5%
PD	15,80	0,1%
PS	29,60	0,1%
AOL	5,07	0,1%
EGS	3,63	0,5%
PES	1,86	1%

OÓCITOS
27

PRODUÇÃO MÉDIA



GENÔMICA



CSG



DOADORA



MÃE DOADORA



SUPERIOR



SUPERIOR



ELITE

PRENHEZ

Diamante

TOURO:
D50 DA ALÔ BRASIL

COBERTURA:

19/09/2024

DIAS GESTAÇÃO

224

IDADE PRIMEIRA CONCEPÇÃO

9

PREVISÃO DE PARTO:

06/07/2025 A 26/07/2025

DEPS DA PROGÊNIE:

MGTe: **29,40** | TOP: **1%**

iABCZ: **28,60** | DECA: **1** | P%: **0,1%**

IQG: **36,39** | TOP: **0,5%**



CLIQUE PARA ASSISTIR O VÍDEO

VENDEDOR:

TULIPA AGROPECUÁRIA

G4265 FIV TULIPA

TUL 4265 • PESO: 504 kg

NASC.: 21/11/2023 • 17 MESES • NELORE PO

LOTE

19

INDIVIDUAL

REM GARANTIDO

JADHU COL

DEMOLIDOR FIV DA EAO

X

OIARANA COL

COLM3489

6180 FIV DA EAO

LANTANINA COL



MGTE: **28,85** TOP: **2%**

DEP	ÍNDICE	TOP
MP120	3,41	6%
DSTAY	91,08	2%
D3P	86,90	4%
DP210	18,09	1%
DP450	31,04	2%
DAOL	2,70	10%
DACAB	0,47	7%
DPE365	1,07	9%



IABCZ: **33,66** DECA: **1** P%: **0,1%**

DEP	ÍNDICE	DECA	P%
PM-EM _g	4,25	1	1%
STAY _g	41,58	1	0,5%
IPP _g	-32,11	1	0,5%
PD-ED _g	20,24	1	0,1%
PS-ED _g	30,14	1	0,1%
AOL _g	3,682	1	0,5%
ACAB _g	2,632	1	1%
PE-365 _g	1,128	1	1%



IQG: **38,45** TOP: **0,5%**

DEP	ÍNDICE	TOP
PM	4,25	2%
HP (STAY)	41,58	2%
IPP	-32,11	0,5%
PD	20,24	0,1%
PS	30,14	0,1%
AOL	3,68	2%
EGS	2,63	2%
PES	1,53	3%

OÓCITOS
23

PRODUÇÃO
MÉDIA



GENÔMICA



DOADORA



MÃE
DOADORA

PESO
510

ELITE

AOL
3,68

SUPERIOR

ACAB
2,63

SUPERIOR

MARM
3

ELITE

PRENHEZ

Diamante

TOURO:

FÊNIX FIV DA EAO

COBERTURA:

19/09/2024

DIAS
GESTAÇÃO

224

IDADE PRIMEIRA
CONCEPÇÃO

10

PREVISÃO DE PARTO:

06/07/2025 A 26/07/2025

DEPS DA PROGÊNIE:

MGTe: **30,57** | TOP: **0,5%**

iABCZ: **34,41** | DECA: **1** | P%: **0,1%**

IQG: **41,83** | TOP: **0,1%**



CLIQUE PARA ASSISTIR O VÍDEO

VENDEDOR:

TULIPA AGROPECUÁRIA

G3347 FIV TULIPA

TUL 3347 • PESO: 536 kg

NASC.: 13/05/2023 • 23 MESES • NELORE PO

LOTE
20
INDIVIDUAL

REM DANUT

CANADA MAT.

LOTUS FIV KATISPERA

X

ETEL FIV TULIPA

TUL1268

05 FIV LA KATISPERA

DEOSA SINO



MGTE: **27,63** TOP: **2%**

DEP	ÍNDICE	TOP
MP120	3,18	8%
DSTAY	91,07	2%
D3P	81,65	17%
DP210	14,95	3%
DP450	27,09	3%
DAOL	4,00	4%
DACAB	1,10	1%
DPE365	1,28	6%



IABCZ: **27,85** DECA: **1** P%: **0,1%**

DEP	ÍNDICE	DECA	P%
PM-EM _g	2,62	1	8%
STAY _g	41,29	1	1%
IPP _g	-18,61	1	7%
PD-ED _g	12,47	1	0,5%
PS-ED _g	23,74	1	0,5%
AOL _g	4,432	1	0,1%
ACAB _g	3,851	1	0,1%
PE-365 _g	1,078	1	2%



IQG: **40,97** TOP: **0,1%**

DEP	ÍNDICE	TOP
PM	2,62	11%
HP (STAY)	41,29	2%
IPP	-18,60	10%
PD	12,47	1%
PS	23,74	1%
AOL	4,43	0,5%
EGS	3,85	0,1%
PES	2,43	0,1%

OÓCITOS
24
PRODUÇÃO
MÉDIA

GENÔMICA

CSG

DOADORA

MÃE
PRECOCE

MÃE
DOADORA

PESO
SUPERIOR

ACAB
SUPERIOR

PRENHEZ

TOURO:

8108S FIV JMP

DEPS DA PROGÊNIE:

MGTe: **33,01** | TOP: **0,5%**

iABCZ: **33,64** | DECA: **1** | P%: **0,1%**

IQG: **47,32** | TOP: **0,1%**

COBERTURA:

06/03/2025

DIAS
GESTAÇÃO

56

IDADE PRIMEIRA
CONCEPÇÃO

22

PREVISÃO DE PARTO:

18/12/2025 A 07/01/2026

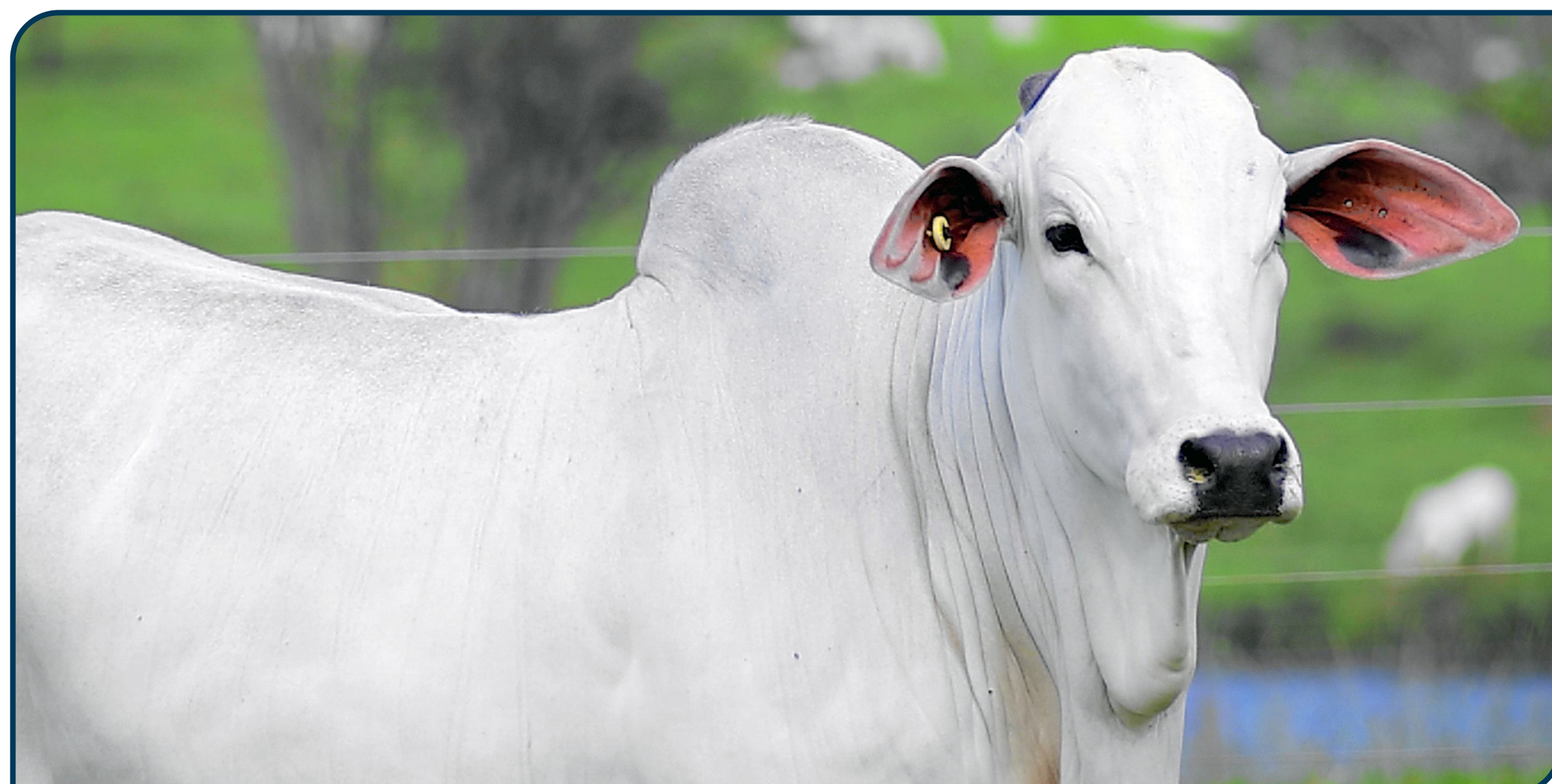

CLIQUE PARA ASSISTIR O VÍDEO

VENDEDOR:

TULIPA AGROPECUÁRIA

G3765 FIV TULIPA

TUL 3765 • PESO: 506 kg

NASC.: 23/08/2023 • 20 MESES • NELORE PO

LOTE
21
INDIVIDUAL

REM ESPIA0007

REM GOIAS

DIPLOMATA DA AGRONOVA

X

ELENA TULIPA

TUL1064

BATOM DA AGRONOVA

LATA DA M.CHUVA



MGTE: **27,17** TOP: **2%**

DEP	ÍNDICE	TOP
MP120	1,53	30%
DSTAY	86,58	6%
D3P	85,90	6%
DP210	11,12	9%
DP450	26,79	3%
DAOL	6,42	0,5%
DACAB	1,36	0,5%
DPE365	1,08	9%



IABCZ: **36,09** DECA: **1** P%: **0,1%**

DEP	ÍNDICE	DECA	P%
PM-EM _g	1,66	2	19%
STAY _g	47,77	1	0,1%
IPP _g	-37,38	1	0,1%
PD-ED _g	12,61	1	0,5%
PS-ED _g	27,48	1	0,1%
AOL _g	6,400	1	0,1%
ACAB _g	4,192	1	0,1%
PE-365 _g	1,159	1	1%



IQG: **46,55** TOP: **0,1%**

DEP	ÍNDICE	TOP
PM	1,66	24%
HP (STAY)	47,77	0,1%
IPP	-37,38	0,1%
PD	12,61	1%
PS	27,48	0,5%
AOL	6,40	0,1%
EGS	4,19	0,1%
PES	1,83	1%

OÓCITOS
25

PRODUÇÃO
MÉDIA



GENÔMICA



CSG



DOADORA



MÃE
PRECOCE



MÃE
DOADORA

PESO
816

SUPERIOR



AOL
SUPERIOR

ACAB
11

ELITE

PRENHEZ

Precoce

TOURO:
D50 DA ALÔ BRASIL

DEPS DA PROGÊNIE:

MGTe: **28,16** | TOP: **2%**

iABCZ: **31,28** | DECA: **1** | P%: **0,1%**

IQG: **40,94** | TOP: **0,1%**

COBERTURA:
06/03/2025

DIAS
GESTAÇÃO
56

IDADE PRIMEIRA
CONCEPÇÃO
18

PREVISÃO DE PARTO:
18/12/2025 A 07/01/2026



CLIQUE PARA ASSISTIR O VÍDEO

VENDEDOR:

TULIPA AGROPECUÁRIA

G4413 FIV TULIPA

TUL 4413 • PESO: 454 kg

NASC.: 12/12/2023 • 16 MESES • NELORE PO

LOTE
22
INDIVIDUAL

REM ESPIA0007

REM GOIAS

DIPLOMATA DA AGRONOVA

X

A1632 TULIPA

TUL1632

BATOM DA AGRONOVA

TAPERA FIV FVC



MGTE: **31,96** TOP: **0,5%**

DEP	ÍNDICE	TOP
MP120	2,69	12%
DSTAY	89,39	3%
D3P	87,65	3%
DP210	18,44	1%
DP450	34,34	0,5%
DAOL	5,42	1%
DACAB	1,28	0,5%
DPE365	1,36	5%



IABCZ: **37,87** DECA: **1** P%: **0,1%**

DEP	ÍNDICE	DECA	P%
PM-EM _g	3,85	1	2%
STAY _g	47,14	1	0,1%
IPP _g	-35,57	1	0,5%
PD-ED _g	14,16	1	0,1%
PS-ED _g	29,35	1	0,1%
AOL _g	4,681	1	0,1%
ACAB _g	5,533	1	0,1%
PE-365 _g	0,992	1	2%



IQG: **50,04** TOP: **0,1%**

DEP	ÍNDICE	TOP
PM	3,85	3%
HP (STAY)	47,14	0,1%
IPP	-35,57	0,5%
PD	14,16	0,5%
PS	29,35	0,1%
AOL	4,68	0,5%
EGS	5,53	0,1%
PES	2,34	0,1%

OÓCITOS
38

PRODUÇÃO
MÉDIA



GENÔMICA



DOADORA



MÃE
DOADORA



IRMÃ DE TOURO
DE CENTRAL
GLORIOSO TUL
ALTA GENETICS



PESO
SUPERIOR



AOL
SUPERIOR



ACAB
ELITE



MARM
ELITE

PRENHEZ

Diamante

TOURO:

LANDROVER DA XARAES

COBERTURA:

31/10/2024

DIAS
GESTAÇÃO

182

IDADE PRIMEIRA
CONCEPÇÃO

10

PREVISÃO DE PARTO:

17/08/2025 A 06/09/2025

DEPS DA PROGÊNIE:

MGTE: **34,45** | TOP: **0,1%**

iABCZ: **42,20** | DECA: **1** | P%: **0,1%**

IQG: **55,17** | TOP: **0,1%**



CLIQUE PARA ASSISTIR O VÍDEO

VENDEDOR:

TULIPA AGROPECUÁRIA

EGIPCIANA NAH FIV DA FHP

FSPN 494 • PESO: 556 kg

NASC.: 15/07/2023 • 21 MESES • NELORE PO

LOTE
23
INDIVIDUAL

REM DANUT

GANGES COL

INVENCIVEL DA HORA

X

LINDALVA KA

KAP0180

2272 DA HORA

GILA KA



MGTE: **29,11** TOP: **1%**

DEP	ÍNDICE	TOP
MP120	4,24	3%
DSTAY	94,03	0,5%
D3P	87,46	4%
DP210	17,13	2%
DP450	31,05	2%
DAOL	2,36	13%
DACAB	-0,19	82%
DPE365	1,87	1%



IABCZ: **33,22** DECA: **1** P%: **0,1%**

DEP	ÍNDICE	DECA	P%
PM-EM _g	5,33	1	0,1%
STAY _g	48,07	1	0,1%
IPP _g	-16,42	1	10%
PD-ED _g	13,58	1	0,5%
PS-ED _g	24,82	1	0,5%
AOL _g	2,506	1	5%
ACAB _g	0,022	5	-%
PE-365 _g	1,534	1	0,1%



IQG: **38,81** TOP: **0,5%**

DEP	ÍNDICE	TOP
PM	5,33	0,5%
HP (STAY)	48,07	0,1%
IPP	-16,42	14%
PD	13,58	0,5%
PS	24,82	0,5%
AOL	2,51	8%
EGS	0,02	53%
PES	1,82	1%

OÓCITOS
30

PRODUÇÃO
MÉDIA



GENÔMICA



DOADORA



MÃE
DOADORA



IRMÃ
TOURO DE
CENTRAL



PESO
ELITE



AOL
SUPERIOR

PRENHEZ

Super-precoc

TOURO:
FINLANDÊS DA AGRONOVA

DEPS DA PROGENIE:

MGTE: **31,81** | TOP: **0,5%**

iABCZ: **37,80** | DECA: **1** | P%: **0,1%**

IQG: **46,73** | TOP: **0,1%**

COBERTURA:

19/09/2024

DIAS
GESTAÇÃO

224

IDADE PRIMEIRA
CONCEPÇÃO

14

PREVISÃO DE PARTO:

06/07/2025 A 26/07/2025



CLIQUE PARA ASSISTIR O VÍDEO

VENDEDOR:

TULIPA AGROPECUÁRIA

ALBANIA

MLML 2010 • PESO: 544 kg

NASC.: 14/07/2023 • 21 MESES • NELORE PO

LOTE

24

INDIVIDUAL

REM DANUT

REM ESPIA0007

INVENCIVEL DA HORA

X

A 1099 GUADALUPE

FGPA1099

2272 DA HORA

3824 TE PO GUADALUPE



MGTE: **24,17** TOP: **5%**

DEP	ÍNDICE	TOP
MP120	2,76	11%
DSTAY	85,22	7%
D3P	80,67	21%
DP210	12,29	6%
DP450	22,33	7%
DAOL	3,64	5%
DACAB	0,54	6%
DPE365	1,79	2%



IABCZ: **26,75** DECA: **1** P%: **0,5%**

DEP	ÍNDICE	DECA	P%
PM-EM _g	4,52	1	0,5%
STAY _g	39,97	1	2%
IPP _g	-15,44	2	12%
PD-ED _g	12,59	1	0,5%
PS-ED _g	20,99	1	1%
AOL _g	3,453	1	1%
ACAB _g	2,455	1	2%
PE-365 _g	1,795	1	0,1%



IQG: **35,83** TOP: **0,5%**

DEP	ÍNDICE	TOP
PM	4,52	1%
HP (STAY)	39,97	3%
IPP	-15,44	16%
PD	12,59	1%
PS	20,99	2%
AOL	3,45	2%
EGS	2,45	3%
PES	2,47	0,1%

OÓCITOS **15** PRODUÇÃO MÉDIA

GENÔMICA

DOADORA

MÃE DIAMANTE

MÃE DOADORA

IRMÃ TOURO DE CENTRAL

PESO SUPERIOR

AOL ELITE

PRENHEZ

Precoce

TOURO: **D50 DA ALÔ BRASIL**

COBERTURA: **23/01/2025** DIAS GESTAÇÃO: **98** IDADE PRIMEIRA CONCEPÇÃO: **18** PREVISÃO DE PARTO: **09/11/2025 A 29/11/2025**

DEPS DA PROGÊNIE:
MGTe: **26,66** | TOP: **3%**
iABCZ: **26,61** | DECA: **1** | P%: **0,5%**
IQG: **35,58** | TOP: **0,5%**



CLIQUE PARA ASSISTIR O VÍDEO

VENDEDOR:
TULIPA AGROPECUÁRIA

FCCH3529 FC CACHOEIRAO

FCCH 3529 • PESO: 340 kg

NASC.: 05/07/2024 • 10 MESES • NELORE PO

LOTE
25
INDIVIDUAL

3.0 DA AGRONOVA

ZAMBE ENGENHO 2

DRUIDO DA AGRONOVA

X

3043 FC CACHOEIRAO

FCCH3043

REM FASSIATA FIV

FCCH 1834



MGTE: **24,46** TOP: **5%**

DEP	ÍNDICE	TOP
MP120	2,72	12%
DSTAY	83,85	10%
D3P	81,40	18%
DP210	12,90	5%
DP450	26,48	4%
DAOL	2,84	9%
DACAB	0,99	1%
DPE365	1,30	5%



IABCZ: **30,89** DECA: **1** P%: **0,1%**

DEP	ÍNDICE	DECA	P%
PM-EM _g	6,18	1	0,1%
STAY _g	38,26	1	4%
IPP _g	-27,94	1	1%
PD-ED _g	10,98	1	1%
PS-ED _g	31,22	1	0,1%
AOL _g	3,816	1	0,5%
ACAB _g	5,706	1	0,1%
PE-365 _g	1,325	1	0,5%



IQG: **47,67** TOP: **0,1%**

DEP	ÍNDICE	TOP
PM	6,18	0,1%
HP (STAY)	38,26	7%
IPP	-27,94	2%
PD	10,98	2%
PS	31,22	0,1%
AOL	3,82	1%
EGS	5,71	0,1%
PES	2,09	0,5%

OÓCITOS
12

PRODUÇÃO
MÉDIA



GENÔMICA



DOADORA



MÃE
DOADORA



CLIQUE PARA ASSISTIR O VÍDEO

VENDEDOR:
FAZENDA CACHOEIRÃO

FNAN CARYSMA FIV

FNAN 217 • PESO: 506 kg

NASC.: 11/12/2023 • 16 MESES • NELORE PO

LOTE
26
INDIVIDUAL

QUARUP BONS

REM ESPIA0007

ELGIN MAT.

X

REM10850I

REM10850

BARAVAH MAT.

REM FAMOSINHA



MGTE: **33,84** TOP: **0,1%**

DEP	ÍNDICE	TOP
MP120	4,25	3%
DSTAY	90,63	2%
D3P	90,33	1%
DP210	19,21	0,5%
DP450	38,23	0,5%
DAOL	5,58	0,5%
DACAB	0,62	4%
DPE365	1,53	3%



IABCZ: **34,48** DECA: **1** P%: **0,1%**

DEP	ÍNDICE	DECA	P%
PM-EM _g	2,80	1	6%
STAY _g	39,63	1	2%
IPP _g	-32,27	1	0,5%
PD-ED _g	19,38	1	0,1%
PS-ED _g	34,95	1	0,1%
AOL _g	5,518	1	0,1%
ACAB _g	4,374	1	0,1%
PE-365 _g	1,574	1	0,1%



IQG: **42,78** TOP: **0,1%**

DEP	ÍNDICE	TOP
PM	2,80	9%
HP (STAY)	39,63	4%
IPP	-32,26	0,5%
PD	19,38	0,1%
PS	34,95	0,1%
AOL	5,52	0,1%
EGS	4,37	0,1%
PES	2,15	0,5%

OÓCITOS
40

PRODUÇÃO
MÉDIA



GENÔMICA



DOADORA



MÃE
DOADORA



SUPERIOR



SUPERIOR

8

RANK - US

8

RANK
CHOICE AVAL

PRENHEZ

Super-precocce

TOURO:

REM PASSAPORTE FIV GEN. ADT

DEPS DA PROGENIE:

MGTe: **34,13** | TOP: **0,1%**

iABCZ: **36,18** | DECA: **1** | P%: **0,1%**

IQG: **44,12** | TOP: **0,1%**

COBERTURA:

01/03/2025

DIAS
GESTAÇÃO

61

IDADE PRIMEIRA
CONCEPÇÃO

14

PREVISÃO DE PARTO:

16/12/2025 A 05/01/2026



CLIQUE PARA ASSISTIR O VÍDEO

VENDEDOR:

NELORE FNAN

7258 FIV DA JACAMIM

MMVA 7258 • PESO: 605 kg

NASC.: 01/09/2023 • 20 MESES • NELORE PO

LOTE
27
INDIVIDUAL

REM GLADIADOR

REM DHEEF

ROLEX FIV DA TERRA BRAVA

X

3717 FIV DA JACAMIM

MMVA3717

2321 FIV DA TERRA BRAVA

LETICIA FIV DA JACAMIM



MGTE: **30,04** TOP: **1%**

DEP	ÍNDICE	TOP
MP120	3,79	5%
DSTAY	85,71	7%
D3P	85,16	7%
DP210	16,16	2%
DP450	32,09	1%
DAOL	6,37	0,5%
DACAB	0,64	4%
DPE365	1,04	9%



IABCZ: **27,07** DECA: **1** P%: **0,5%**

DEP	ÍNDICE	DECA	P%
PM-EM _g	1,32	3	-%
STAY _g	36,44	1	9%
IPP _g	-27,25	1	2%
PD-ED _g	16,30	1	0,1%
PS-ED _g	31,66	1	0,1%
AOL _g	5,460	1	0,1%
ACAB _g	2,669	1	1%
PE-365 _g	1,036	1	2%



IQG: **36,06** TOP: **0,5%**

DEP	ÍNDICE	TOP
PM	1,32	30%
HP (STAY)	36,44	14%
IPP	-27,25	2%
PD	16,30	0,1%
PS	31,66	0,1%
AOL	5,46	0,1%
EGS	2,67	2%
PES	1,50	3%

OÓCITOS 23 PRODUÇÃO MÉDIA	GENÔMICA	DOADORA	MÃE DIAMANTE	MÃE DOADORA	IRMÃ DE TOURO DE CENTRAL CRONOS JACAMIM GENEX	AOL ELITE	ACAB ELITE	MARM SUPERIOR
---	----------	---------	--------------	-------------	--	--------------	---------------	------------------

PRENHEZ

Precoce

TOURO:
AZULEJO FIV DA COMETA

DEPS DA PROGÊNIE:

COBERTURA: **29/01/2025** DIAS GESTAÇÃO: **92** IDADE PRIMEIRA CONCEPÇÃO: **17** PREVISÃO DE PARTO: **15/11/2025 A 05/12/2025**

MGTe: **28,90** | TOP: **1%**
iABCZ: **30,30** | DECA: **1** | P%: **0,1%**
IQG: **40,90** | TOP: **0,1%**



CLIQUE PARA ASSISTIR O VÍDEO

VENDEDOR:
FAZENDA JACAMIM

8055 FIV DA CABACAL

BAM 8055 • PESO: 535 kg

NASC.: 02/09/2023 • 20 MESES • NELORE PO

LOTE
28
INDIVIDUAL

D4685 DA MN

B2887 DA S.NICE

ZERO UM FIV DA JACAMIM

X

7197 FIV DA CABACAL

BAM7197

ITALIA FIV DA JACAMIM

REM HISTORIA



DEP	ÍNDICE	TOP
MP120	4,43	3%
DSTAY	88,70	3%
D3P	93,26	0,5%
DP210	14,08	4%
DP450	26,49	4%
DAOL	2,06	16%
DACAB	1,38	0,5%
DPE365	0,78	16%



DEP	ÍNDICE	DECA	P%
PM-EM _g	3,65	1	2%
STAY _g	46,17	1	0,1%
IPP _g	-30,55	1	0,5%
PD-ED _g	12,27	1	0,5%
PS-ED _g	22,84	1	0,5%
AOL _g	2,007	1	9%
ACAB _g	5,187	1	0,1%
PE-365 _g	1,075	1	2%



PRENHEZ

Precoce

TOURO:

LANDROVER DA XARAES

DEPS DA PROGÊNIE:

MGTe: **32,30** | TOP: **0,5%**

iABCZ: **39,60** | DECA: **1** | P%: **0,1%**

COBERTURA:

30/01/2025

DIAS GESTAÇÃO

91

IDADE PRIMEIRA CONCEPÇÃO

17

PREVISÃO DE PARTO:

16/11/2025 A 06/12/2025



CLIQUE PARA ASSISTIR O VÍDEO

VENDEDOR:
FAZENDA CABAÇAL

REM12128L GEN. ADITIVA

REM 12128 • PESO: 684 kg

NASC.: 01/09/2021 • 44 MESES • NELORE PO

LOTE
29
INDIVIDUAL

REM ESPIA0007

REM DIABLU

REM HUNTER

X

REMP679H

REMP679

REM FOLHA

REM ENXOVA



MGTE: **27,53** TOP: **2%**

DEP	ÍNDICE	TOP
MP120	2,45	14%
DSTAY	89,94	2%
D3P	91,23	1%
DP210	11,31	8%
DP450	25,87	4%
DAOL	5,99	0,5%
DACAB	0,05	36%
DPE365	1,36	5%



IABCZ: **28,72** DECA: **1** P%: **0,1%**

DEP	ÍNDICE	DECA	P%
PM-EM _g	1,21	3	-%
STAY _g	42,97	1	0,5%
IPP _g	-17,70	1	8%
PD-ED _g	13,46	1	0,5%
PS-ED _g	23,33	1	0,5%
AOL _g	5,515	1	0,1%
ACAB _g	2,912	1	0,5%
PE-365 _g	1,381	1	0,5%



IQG: **36,74** TOP: **0,5%**

DEP	ÍNDICE	TOP
PM	1,21	33%
HP (STAY)	42,97	0,5%
IPP	-17,69	11%
PD	13,46	0,5%
PS	23,33	1%
AOL	5,51	0,1%
EGS	2,91	1%
PES	2,28	0,1%

OÓCITOS
20

PRODUÇÃO
MÉDIA



GENÔMICA



CSG



DOADORA



MÃE SUPER
PRECOCE



MÃE
DOADORA

PESO
ELITE

ELITE

AOL
ELITE

ELITE

ACAB
ELITE

ELITE

3

RANK - US

PRENHEZ

Precoce

TOURO:
D50 DA ALÔ BRASIL

DEPS DA PROGÊNIE:

MGTe: **28,34** | TOP: **2%**

iABCZ: **27,59** | DECA: **1** | P%: **0,5%**

IQG: **36,03** | TOP: **0,5%**

COBERTURA:
26/09/2024

DIAS
GESTAÇÃO
217

IDADE PRIMEIRA
CONCEPÇÃO
18

PREVISÃO DE PARTO:
10/07/2025 A 30/07/2025



CLIQUE PARA ASSISTIR O VÍDEO

VENDEDOR:

TULIPA AGROPECUÁRIA

BUMBA SINO

SINO 1269 • PESO: 744 kg

NASC.: 12/11/2016 • 103 MESES • NELORE PO

LOTE
30
INDIVIDUAL

REM SABELO

BACKUP

5612 ALO BRASIL

X

VIGARIA MAT.

RDM7842

COISA DA ALO BRASIL

RUANDA MAT.



MGTE: **27,18** TOP: **2%**

DEP	ÍNDICE	TOP
MP120	3,90	4%
DSTAY	84,90	8%
D3P	86,72	5%
DP210	14,06	4%
DP450	27,53	3%
DAOL	4,10	3%
DACAB	0,54	6%
DPE365	1,41	4%



IABCZ: **17,22** DECA: **1** P%: **4%**

DEP	ÍNDICE	DECA	P%
PM-EM _g	3,89	1	2%
STAY _g	31,54	5	-%
IPP _g	-12,44	2	18%
PD-ED _g	9,75	1	2%
PS-ED _g	22,01	1	1%
AOL _g	4,169	1	0,5%
ACAB _g	0,846	3	-%
PE-365 _g	1,091	1	1%



IQG: **26,17** TOP: **4%**

DEP	ÍNDICE	TOP
PM	3,89	3%
HP (STAY)	31,54	51%
IPP	-12,44	23%
PD	9,75	4%
PS	22,01	2%
AOL	4,17	0,5%
EGS	0,85	27%
PES	1,32	6%

OÓCITOS
36

PRODUÇÃO
MÉDIA



GENÔMICA



CSG



DOADORA



MÃE
DOADORA

PRENHEZ

Diamante

TOURO:

LANDROVER DA XARAES

DEPS DA PROGÊNIE:

MGTe: **32,05** | TOP: **0,5%**

iABCZ: **31,87** | DECA: **1** | P%: **0,1%**

IQG: **43,23** | TOP: **0,1%**

COBERTURA:

26/09/2024

DIAS
GESTAÇÃO

217

IDADE PRIMEIRA
CONCEPÇÃO

13

PREVISÃO DE PARTO:

10/07/2025 A 30/07/2025



CLIQUE PARA ASSISTIR O VÍDEO

VENDEDOR:

TULIPA AGROPECUÁRIA

UBERABA, 01 DE MAIO 2025

Família

Somos feitos de laços, não apenas de negócios.

Nossos valores nascem no lar, crescem no campo e seguem por gerações.

A família é o coração do que construímos.

É no amor que a gente se ancora para seguir firme e com sentido.



Trabalho duro e fé.

Aqui, o trabalho é chão, é suor e é estudo.

Porque excelência não é acaso — é rotina com alma e propósito.

Cada palavra dita, cada olhar atento...

Refletem a paixão de quem vive para servir à pecuária com verdade.

No alto da nossa missão, está a fé.

Tudo o que temos vem d'Ele — e a Ele entregamos o que somos.

A honestidade não é só valor: é mandamento.

Dirigimos esta empresa com temor a Deus, e Ele nos guia em cada decisão.



Família, trabalho e fé:

É assim que nasce a confiança.

É assim que se constrói uma empresa que permanece.

Com carinho,

Família Brüner – Tulipa Agropecuária

Tulipa
agropecuária

REGULAMENTO DO LEILÃO

O presente regulamento estabelecerá as normas que serão observadas durante o leilão, sendo que seu cumprimento será obrigatório a todos aqueles que, na condição de convidados, participantes e/ou promotores do evento, quiserem promover a aquisição ou venda de animal(is) ou produto(s) agrobusiness, ou como mero espectador.

1. DEFINIÇÕES

1.1. Considera-se LEILÃO o evento que visa à comercialização de animal(is) e/ou produto(s), pela melhor oferta de valores, efetuada de forma aberta e aceita por um leiloeiro.

1.2. Considera-se EMPRESA LEILOEIRA a empresa responsável pela organização e coordenação do leilão. O presente leilão será coordenado e organizado pela Paulo Horto Leilões Ltda. (PROGRAMA/REMATE LEILÕES).

1.3. Considera-se LEILOEIRO a pessoa inscrita no Sindicato Nacional dos Leiloeiros Rurais, detentor de fé pública, e que será responsável pela recepção das propostas de ofertas aos lotes comercializados, bem como pela batida do martelo e concretização do negócio, não guardando qualquer vínculo com a empresa leiloeira.

1.4. Considera-se PROMOTOR DO EVENTO a(s) pessoa(s), física(s) ou jurídica(s), que for(em) responsável(is) pela promoção do evento e arregimentação do(s) animal(is) ou produto(s) para serem comercializados no leilão. Ao promotor também será permitida a realização de compras no leilão.

1.5. Considera-se CONVIDADO a pessoa, física ou jurídica, que for proprietária de animal(is) ou produto(s) que será(ão) comercializado(s) no leilão. Ao convidado também será permitida a realização de compras no leilão.

1.5.1. Ao convidado poderá ser cobrado pelo promotor do leilão taxa de inscrição para a comercialização de seu(s) animal(is) ou produto(s) no leilão.

1.6. Considera-se PARTICIPANTE todo aquele que comparecer no leilão e que tenha interesse na compra de animal(is) ou produto(s) comercializado(s) no evento, ou como mero espectador.

1.7. Considera-se EMPRESA DE ASSESSORIA a empresa de assessoria pecuária que seleciona os animais e/ou produtos a serem comercializados, estabelece a ordem de entrada dos animais no leilão, pré-apresenta os animais antes do leilão, dentre outros.

1.8. Considera-se COMISSÃO DE COMPRA a comissão paga pelo COMPRADOR do(s) animal(is)/ produto(s) à EMPRESA LEILOEIRA / LEILOEIROS / OUTROS, que será anunciada pelo leiloeiro no início do leilão, cujo percentual incidirá sobre o valor total de cada lote apregoadado.

1.9. Considera-se COMISSÃO DE VENDA a comissão paga pelo proprietário do(s) animal(is)/ produto(s) ao PROMOTOR DO EVENTO/ EMPRESA LEILOEIRA.

1.10. Considera-se PRODUTO tudo que não seja semovente e que possa ser comercializado em leilão, tais como: embrião, sêmen, etc.

1.11. Considera-se LANCE DE DEFESA o lance ofertado pelo próprio proprietário do animal(is) ou produto(s), quando não alcançado o preço esperado por este junto ao leilão. Nesta hipótese, o proprietário será responsável pelo pagamento das comissões de compra e venda acima previstas.

1.12. Considera-se LOTE o grupo de animais ou o animal individualmente e/ou de produto(s) a serem colocados à venda através de leilão, devidamente identificado no catálogo.

1.13. Considera-se EMBRIÃO; o feto. Resultado útil da união do sêmen como óvulo.

1.14. Considera-se OVÓCITO ou OÓCITO, o gameta feminino ou óvulo que, juntamente com o , que é o gameta masculino, é capaz de gerar um embrião.

1.15. Considera-se PREENHEZ, a condição de fêmea em gestação.

1.16. Considera-se LIVRE ACASALAMENTO, quando o VENDEDOR oferece a fêmea doadora para ser acasalada com o sêmen do touro da escolha do COMPRADOR.

1.17. Considera-se DOAÇÃO o produto(s) ou animal(is), ou ainda, direitos, distinto(s) do(s) daquele(s) que inicialmente é(são) posto(s) à venda(s), mas a ele(s) se agregando, doado por VENDEDOR ou TERCEIRO, com fim de tentar aumentar o interesse no bem ofertado.

2. CADASTRO:

2.1. Todo aquele que pretenda apresentar lance no leilão deverá estar previamente cadastrado junto à Paulo Horto Leilões Ltda, podendo encaminhar tal solicitação à EMPRESA LEILOEIRA com antecedência, para fins de análise e aprovação prévia dos cadastros. Nesta hipótese, o pedido de cadastramento importará em autorização automática à EMPRESA LEILOEIRA de consulta de informações do solicitante junto ao SERASA ou outros órgãos de proteção ao crédito.

2.2. A fim de dar o máximo de segurança aos negócios a serem realizados sob sua intermediação a Paulo Horto Leilões Ltda disponibilizará aos convidados e participantes um escritório no local do evento, podendo o cadastro ser efetuado neste local. Nesta hipótese, toda compra efetuada pelo convidado ou participante ficará condicionada a posterior aprovação do cadastro, bem como aceitação pelo VENDEDOR.

2.3. Nesse compasso, poderá exigir as seguintes informações acompanhadas dos documentos que lhe atestem veracidade: a) Nome completo; b) Estado civil; c) Propriedades; d) Endereço para encaminhamento de correspondência; e) Nome completo, de pelo menos uma pessoa, que terá autorização para recebimento de correspondência; f) Informações de idoneidade; g) Referências pessoais.

2.4. Os dados cadastrais, objetos de análise pela EMPRESA LEILOEIRA, naturalmente que só terão valor contanto que acompanhado de respectivo comprovante o qual, a seu arbítrio, poderá solicitar cópia para seu arquivo próprio ou eventual informação e/ou documento complementar.

2.5. A EMPRESA LEILOEIRA, de acordo com seu conhecimento de idoneidade do cadastrado, poderá dispensar um ou mais documentos mencionados no item 2.3.

2.6. As informações contidas no item 2.3, tem caráter imediato e valor por prazo indeterminado, vigendo assim, a todos os Leilões posteriores e realizados sob a custódia da Paulo Horto Leilões Ltda e coligadas.

2.7. Ficará a cargo do cadastrado informar a EMPRESA LEILOEIRA sobre alterações de qualquer dos itens do cadastro.

2.8. A qualquer tempo a EMPRESA LEILOEIRA poderá solicitar atualização de cadastro e documentos; pena de ser vedado à participação direta em leilões futuros até que seja a solicitação formulada.

2.9. A presença dos convidados ou participantes no recinto do leilão importará em imediata autorização à Paulo Horto Leilões Ltda em promover consultas sobre os mesmos junto ao SERASA ou outros órgãos de proteção ao crédito.

2.10. Os empregados da Paulo Horto Leilões Ltda não estão autorizados a avaliar ou endossar qualquer COMPRADOR junto ao leilão.

2.11. A existência de cadastro não dispensará a necessidade de apresentação de avalista, caso seja solicitado pelo VENDEDOR ou pela Paulo Horto Leilões Ltda.

2.12. Será permitida a compra de animal(is) / produto(s) mediante procuração por Instrumento Público, a qual deverá ser específica para aquele evento e deverá conter o valor máximo autorizado pelo outorgante e desde que este possua cadastro aprovado junto à Paulo Horto Leilões Ltda que permanecerá com referida procuração.

2.13. A Paulo Horto Leilões Ltda atua como intermediária das transações, sendo responsável pela organização e coordenação do evento, não se responsabilizando pelo inadimplemento do COMPRADOR, seja em relação ao valor do(s) produto(s) / animal(is) adquirido(s), seja em relação às comissões de venda. Portanto, cabe ao VENDEDOR manifestar-se sobre o cadastro do COMPRADOR antes da assinatura do contrato de compra e venda, bem como exigir a assinatura de avalista antes da formalização deste contrato.

2.14. O cartão senha Programa/Remate Leilões de cada cliente é vinculado ao seu cadastro único, e a partir do momento em que o participante utilizar seu cartão para dar lances em leilões realizados pela EMPRESA LEILOEIRA, ele estará ciente de todas as regras determinadas neste regulamento de leilão, Documento Público registrado em Cartório no 2º Ofício de Registro de Títulos e Documentos de Londrina-PR sob o número 283726.

2.15. A senha ou código secreto do cartão Programa/Remate Leilões (Paulo Horto Leilões Ltda.) é secreta, pessoal e intransferível e a sua utilização é de inteira responsabilidade do donatário. Por segurança, não deve ser revelada a outras pessoas.

3. DO LEILOEIRO E EMPRESA LEILOEIRA:

3.1. O leilão será realizado por um LEILOEIRO RURAL, devidamente inscrito nos órgãos próprios, sendo que a venda considerará efetuada com a batida do martelo, momento em que as partes, compradores e vendedores, estarão obrigados ao cumprimento do negócio fechado, exceto na hipótese de não aprovação do cadastro do COMPRADOR, na forma do item 02 supra.

3.2. O valor das comissões, tanto de compra como de venda, terá seu percentual anunciado pelo leiloeiro no início dos trabalhos.

3.3. Poderá o leiloeiro, durante o leilão, promover as alterações das presentes normas, estabelecer outras regras, alterar as disposições do catálogo, de lotes ou condições de pagamento, instituir preços mínimos, sem direito de reclamação ou indenização por parte dos convidados ou participantes.

3.4. Qualquer alteração havida pelas partes, após a batida do martelo, sobretudo no tocante ao valor da transação, não interferirá no valor final das comissões (venda e compra) que terá, sempre, como base de cálculo, o valor da transação anunciada pelo LEILOEIRO pela batida do martelo. Ou seja, em sendo dado qualquer desconto, seja para pagamento à vista, seja para desconto progressivo em lotes sequenciais ou desconto de qualquer natureza concedido pelo VENDEDOR ao COMPRADOR, referida liberalidade não atingirá os honorários do leiloeiro e/ou EMPRESA LEILOEIRA.

3.5. O valor das comissões (compra e venda) é considerado devido logo após a concretização do negócio e seu pagamento será sempre à vista.

3.6. Os casos de lance de defesa são regidos pelo item 6.13.

3.7. O atraso no pagamento da comissão acarretará a mora do devedor com acréscimo de atualização monetária, juros de 1% ao mês, cláusula penal de 20% e mais honorários advocatícios em igual patamar. Tudo como rezam os artigos 389 e 406 do Código Civil.

4. DISPOSIÇÕES ESPECÍFICAS PARA LEILÃO DE PREENHEZES:

4.1. Salvo estipulação em contrário, nos casos de prenhez, a primeira parcela será considerada como sinal de negócio e devida no ato. As demais parcelas somente poderão ser exigidas do(s) COMPRADOR(es) após o recebimento ou a retirada da(s) prenhez(es) confirmada(s). Caso o VENDEDOR tenha recebido antecipadamente alguma parcela e a prenhez não consiga se realizar o VENDEDOR restituirá ao(s) COMPRADOR(es) o valor recebido em dobro e com demais acréscimos da mora.

4.1.1. Caso a(s) prenhez(es) seja(m) entregue pelo VENDEDOR em até 30 dias da data de realização do leilão, o vencimento da 2ª parcela considerar-se-á no 30º dia após a data do leilão.

4.2. PREENHEZES RECEPTORAS:

4.2.1. Constatada a prenhez, o VENDEDOR, salvo disposição em contrário, se responsabiliza em apresentar a(s) receptora(s) em perfeitas condições físicas, com boa habilidade maternal, a fim de bem criar o embrião. Para tanto e dado o prazo mínimo para a transferência do embrião da vaca prenhe à vaca receptora, obriga-se o VENDEDOR a entregar ao COMPRADOR a vaca receptora devidamente fertilizada com o embrião objeto do lance.

4.2.2. A vaca receptora é considerada como bem acessório ao embrião. Nesse compasso, a vaca receptora faz parte integrante do contrato de compromisso de compra e venda do embrião.

4.2.3. O VENDEDOR será responsável pela prenhez até a sua entrega ao COMPRADOR ou pessoa por este indicado. O COMPRADOR, por sua vez, se compromete a mantê-la(s) sob as mesmas condições de manejo e trato, a fim de não prejudicar o desenvolvimento do embrião adquirido.

4.2.4. O COMPRADOR deverá comunicar imediatamente o VENDEDOR em caso de óbito da receptora e/ou da "cria", bem como de qualquer intercorrência que venha a surgir durante o período gestacional. Os prejuízos de eventual acontecimento serão apurados na proporção da responsabilidade de

cada contratante.

4.3. EMBRIÕES A SEREM COLETADOS:

4.3.1. É de responsabilidade do VENDEDOR a coleta do embrião e sua transferência da prenhez para a receptora do referido acasalamento, tendo o prazo máximo de 90 dias para a entrega da receptora prenhe, a contar da data da assinatura do contrato de compromisso de compra e venda, findo o qual poderá o COMPRADOR optar: a) escolher outro acasalamento já realizado, de igual importância e valor ou; b) pleitear em juízo as perdas e danos de referido desfalque.

4.4. LIVRES ACASALAMENTOS:

4.4.1. O VENDEDOR oferece o animal (fêmea) doadora para ser acasalada como touro (macho) da escolha do COMPRADOR. Ficando a prenhez na propriedade do titular durante o período gestacional.

4.4.2. O COMPRADOR tem o prazo máximo de 30 dias para enviar o sêmen do reprodutor escolhido, ou autorizar o proprietário da doadora a acasalá-la segundo critério do VENDEDOR, sob as expensas do COMPRADOR.

4.4.3. Todas as despesas provenientes do transporte e aquisição de sêmen que porventura possam ocorrer, serão de inteira responsabilidade do COMPRADOR.

4.4.4. Do acasalamento em questão o COMPRADOR terá direito a apenas uma prenhez proveniente da lavagem, salvo disposição em contrário e acordado entre as partes. Terá também direito a optar se tal prenhez será sexada de macho ou fêmea.

4.4.5. O VENDEDOR garante ao COMPRADOR que a prenhez adquirida venha a nascer com saúde, com garantia de receber RGN (registro geral de nascimento) e RGD (registro geral definitivo).

4.4.6. Caso o produto nascido não preencha os requisitos mencionados no item anterior, deverá o VENDEDOR substituir o produto, caso não possua o mesmo acasalamento, de comum acordo com o COMPRADOR, substituí-lo por outro já nascido de igual categoria e valor, em um ou outro caso, todas as despesas geradas, tanto pela substituição do animal ou pela rescisão do contrato serão suportadas pelo VENDEDOR e deverão em qualquer das situações, serem devidamente comprovadas pelo COMPRADOR.

4.4.7. A(s) prenhez(es) será(ão) entregue(s) por malha viária, podendo ainda o COMPRADOR retirá-la da propriedade de origem, sob sua conta e responsabilidade.

4.5. DISPOSIÇÕES ESPECÍFICAS PARA LEILÃO DE ASPIRAÇÃO

4.5.1. A coleta do ovócito far-se-á pela técnica de aspiração folicular via ultrassom, ou, até que outra mais moderna venha a ser desenvolvida pela medicina veterinária.

4.5.2. A venda compreenderá todos os ovócitos presentes no útero da doadora no momento da aspiração, independentemente do número que venha a ser aspirado – art. 233 do Código Civil.

4.5.3. A aspiração deverá ocorrer no prazo máximo de 30 dias após a ocorrência do leilão, salvo disposição em contrário por ocasião da realização do leilão – art. 394 do Código Civil.

4.5.4. O processo de aspiração e fecundação, desde veterinário até laboratórios, será realizado por profissionais eleitos pelo VENDEDOR – art. 492 do Código Civil. O COMPRADOR, contudo, por si ou via representação poderá acompanhar, contanto que apresente manifestação nesse sentido.

4.5.5. Salvo disposição em contrário, o sêmen de fecundação será escolhido pelo COMPRADOR, às expensas, que sairá ou do banco de sêmen deste, ou de qualquer outro, contanto que à disposição no mercado pecuário, se dessa última forma for combinado.

4.5.6. O custo de implantação do embrião fecundado e do animal receptor está agregado ao contrato de (compromisso) compra e venda. Nesse momento do processo, entretanto, caso o COMPRADOR queira, sem qualquer desconto, escolher o zaboratório e/ou apresentar receptora de seu plantel, óbice alguma haverá, bastando apresentar manifestação nesse sentido.

4.5.7. A entrega da prenhez ocorrerá logo após a realização da sexagem dos animais.

4.5.8. Caso, no ato do leilão, haja garantia mínima de animais com determinadas características (por exemplo, "n" fêmeas), todo o processo sobredito nas cláusulas anteriores, sem prejuízos das prenhez obtidas com êxito, será realizado tantas vezes, quantas necessárias, para que se lhe atinja.

4.5.9. A cláusula acima não se aplica nos casos previstos no item "4.5.6", eis que o contrato se aperfeiçoará, após a cessação dos direitos e deveres, coma entrega dos embriões ao COMPRADOR.

5. DISPOSIÇÕES ESPECÍFICAS PARA LEILÃO DE SÊMEN:

5.1. O VENDEDOR responde pela qualidade do sêmen de animal de sua propriedade posto à venda.

5.2. Todo lote de sêmen deverá estar à disposição do COMPRADOR para ser retirado em local previamente estipulado. Nos casos em que a entrega do sêmen for feita por empresa de coleta, as despesas decorrentes deste procedimento correrão por conta e risco do COMPRADOR. Quando o sêmen de animal, comercializado for do estoque particular do VENDEDOR, o COMPRADOR deverá providenciar botijão para o transporte, correndo por conta deste todo e qualquer risco.

5.3. Caso queira, poderá o COMPRADOR, no ato da retirada, testar a qualidade do sêmen adquirido, em sendo este raro, desde que seja realizado por profissionais credenciados por uma das centrais de coleta do país.

6. DISPOSIÇÕES GERAIS PARA TODOS OS LEILÕES:

6.1. O leiloeiro apregoará, no início do leilão e/ou no início de cada lote, o valor do lance que, multiplicado pelo número de parcelas determinadas, formará o preço total de venda e compra do(s) animal(is)/ produto(s). Também será informada a condição de cada venda, data de vencimento das parcelas, condições gerais do(s) produto(s) ou a(s) condição(ões) física(s) do(s) animal(is) referente a cada lote.

6.2. Outrossim, as especificações de cada lote constarão em editais apregoados no recinto ou em painel eletrônico, para os compradores presentes no recinto, e às margens inferiores e superiores da tela, para os compradores virtuais. Todas as informações inerentes ao catálogo são fornecidas e de responsabilidade dos senhores vendedores.

6.2.1. Caso seja apregoado no leilão, lote que possua dois ou mais animais, o valor do lance será por animal, sendo o valor total do lote o valor da parcela, multiplicado pelo número de animais existentes no lote, salvo estipulação em contrário por escrito e/ou informada pelo leiloeiro no início do leilão.

6.3. A(s) parte(s) vendedora(s) declara(m) ser legítima(s) possuidora(s) e proprietária(s) do(s) animal(is)/produto(s), sendo de sua exclusiva responsabilidade a legitimidade da propriedade do(s) mesmo(s).

6.4. Os leilões referentes a gado de elite (genética), embrião e sêmen serão realizados com CLÁUSULA DE RESERVA DE DOMÍNIO, que abrangerá inclusive as "crias" advindas destes, conforme disposto nos artigos 94 e 95 do Código Civil.

6.5. Excetuando o disposto no item "2" deste Regulamento (aprovação de cadastro), as vendas efetuadas durante o leilão são irrevogáveis e irrevogáveis, obrigando o COMPRADOR e o VENDEDOR ao seu cumprimento, por si e por seus herdeiros ou sucessores.

6.6. Ainda que existente índice deflacionário divulgado pelo Governo Federal, os preços estabelecidos no leilão não serão alterados.

6.7. Caberá ao COMPRADOR o pagamento do ICMS e ao VENDEDOR o recolhimento do mesmo, referente ao lote adquirido, devendo o segundo informar a Paulo Horto Leilões Ltda o número de inscrição junto à Receita Estadual.

6.8. A participação no leilão de qualquer pessoa, seja o COMPRADOR ou o VENDEDOR, implicará na presunção de aceitação de todas as normas previstas neste Regulamento uma vez ter que lhe é dado a devida publicidade por: a) estar no átrio do local da realização do evento; b) constar no catálogo de leilão, devidamente distribuído em todas as mesas; c) estar devidamente registrado junto ao Cartório 2º Ofício de Registro de Títulos e Documentos da Cidade de Londrina-PR, sob o nº 283726, anunciado pelo Sr. Leiloeiro no início dos trabalhos; d) constar com publicação contemporânea no site www.programaleiloes.com da EMPRESA LEILOEIRA.

6.9. Compradores domiciliados fora do país deverão informar-se no escritório sobre as condições que regem a compra e venda, que no caso presente somente se operará com o pagamento à vista, em moeda corrente do país, no ato do negócio.

6.10. Salvo se estabelecido de forma diversa, por escrito e antes do leilão, o COMPRADOR será responsável pelo pagamento da comissão de compra, a qual recai sobre o valor do lote no momento da batida do martelo, em favor da EMPRESA LEILOEIRA / LEILOEIROS / OUTROS, na forma dos itens 3.2 e 3.4.

6.11. Salvo se estabelecido de forma diversa, por escrito e antes do leilão, o VENDEDOR será responsável pelo pagamento da comissão de venda, a qual recai sobre o valor do lote no momento da batida do martelo, em favor do PROMOTOR DO EVENTO / EMPRESA LEILOEIRA / LEILOEIROS / OUTROS, na forma dos itens 3.2 e 3.4.

6.12. As taxas do leilão, assim como as comissões, para o COMPRADOR e o VENDEDOR, são irrevogáveis e irrevogáveis. O desfazimento do negócio pelas partes após o remate não desobrigará o COMPRADOR(ES) e o VENDEDOR(ES) para com suas comissões em relação à EMPRESA LEILOEIRA/ LEILOEIROS / OUTROS.

6.13. Em caso de pagamento à vista das parcelas de compra, o desconto poderá ser concedido pelo VENDEDOR, mas tal desconto não recairá sobre as comissões em favor da EMPRESA LEILOEIRA/ OUTROS.

6.14. No lance de defesa, conforme definição do item 1.11 deste regulamento, o proprietário do animal será responsável pelo pagamento das comissões de compra e venda em favor do PROMOTOR DO EVENTO / EMPRESA LEILOEIRA/ LEILOEIROS / OUTROS, sobre o valor do lote no momento da batida do martelo.

6.15. Não serão aceitos pagamentos das parcelas vencíveis no ato da compra com cheques de terceiros.

6.16. Todos os pagamentos efetuados em cheque somente serão considerados quitados com a respectiva compensação.

6.17. Os catálogos do leilão são de responsabilidade dos vendedores, não sendo a Paulo Horto Leilões Ltda responsável por eventuais erros constantes nestes, os quais inclusive poderão ser retificados pelo leiloeiro.

6.18. Quando da batida do martelo os lances forem simultâneos entre dois compradores, o leiloeiro pedirá o retorno do(s) animal(is) à pista e reiniciará a venda do(s) mesmo(s), a partir do lance em questão, para o desempate.

6.19. Serão de exclusiva responsabilidade do VENDEDOR, o(s) animal(ais) colocado(s) a leilão estar(em) saudável(eis), com toda documentação sanitária atualizada, bem como a sua guarda, manutenção e segurança, durante o tempo em que se mantiver(em) no local do leilão, seja no estábulo, em trânsito ou enquanto estiverem sendo exibidos na pista, até o momento da batida do martelo, passando então tais responsabilidades a serem exclusivas do COMPRADOR, não restando à Paulo Horto Leilões Ltda nenhum ônus sobre os itens retro mencionados, bem como em caso de acidente e danos que, eventualmente, venha(m) a ocorrer com o(s) animal(is).

6.20. Será de responsabilidade do VENDEDOR e, de forma subsidiária da EMPRESA DE ASSESSORIA, a regularidade da documentação (associação de criador, poder judiciário ou quaisquer outros órgãos) do(s) animal(ais) e/ou produto(s) referente a propriedade, posse, inexistência de ônus ou outro/a.

6.20.1. Fica a EMPRESA LEILOEIRA totalmente isenta perante o VENDEDOR e o COMPRADOR de quaisquer responsabilidades referente a apresentação, conferência e demais circunstâncias referentes à regularidade da documentação do lote vendido.

6.21. Será de exclusiva responsabilidade do COMPRADOR o pagamento do frete do(s) animal(ais) arrematado(s), salvo estipulação em contrário.

6.22. No caso de comercialização efetuada através de canal fechado de televisão, o VENDEDOR compromete-se a liberar o(s) animal(ais) somente quando tiver em sua posse a respectiva documentação de venda, devidamente assinada pelo COMPRADOR, eximindo a Paulo Horto Leilões Ltda de

qualquer responsabilidade se a presente cláusula não for cumprida.

6.23. Nos casos em que o certame preveja venda parcelada, o COMPRADOR compromete-se a cumprir seus pagamentos nas exatas datas anunciadas no leilão, certo que a falta de pagamento de qualquer uma das parcelas nos termos anunciados gerará em favor do VENDEDOR no direito à cobrança de todo o saldo devedor antecipadamente, ficando o direito de promover a cobrança da totalidade da dívida, acrescida de juros legais, mais correção monetária pela média dos índices IGP/INPC (FGV/IBGE), juros de 1% ao mês e multa de 20%, e/ou pleitear a apreensão e recuperação da posse do(s) animal (ais) / produto(s) do contrato com seu(s) respectivo(s) fruto(s), liminarmente, independentemente de demonstração de perigo de dano ou de risco ao resultado útil do processo, desde que comprovada a mora do COMPRADOR, por qualquer meio ou mediante protesto do contrato ou da nota promissória rural única, preenchida pelo VENDEDOR somente pelo saldo devedor restante, rescindindo, em consequência, o presente contrato e perdendo o COMPRADOR, em favor do VENDEDOR, o sinal pago (parágrafo único, art. 10, da Lei 4.021/1961).

6.24. Salvo a multa moratória incidente sobre a obrigação do COMPRADOR ao pagamento de parcelas, estipula-se entre COMPRADOR e VENDEDOR a cláusula penal de 20% sobre o valor total do lote anunciado devidos pela parte infratora de quaisquer dos itens desse regulamento à parte lesada.

7. DA AUTORIZAÇÃO DE USO DO NOME, IMAGEM E VOZ DOS PRESENTES AO LEILÃO:

7.1. A entrada da pessoa no recinto do leilão importará na presunção em favor da EMPRESA LEILOEIRA e do PROMOTOR DO EVENTO, sem ônus a estes, ao uso de seus NOMES, IMAGENS

e SOM durante a realização do evento, bem como após a ocorrência deste para fins de divulgação do resultado final alcançado. Autorizam, também, a divulgação em periódicos e em site de todas as informações referentes ao leilão, tais como: nome do COMPRADOR, do VENDEDOR, do animal ou produto comercializado e o valor efetivo da transação. Finalmente, fica autorizada a gravação de todas as imagens do leilão e dos participantes, bem como a transmissão ao vivo destas por canal fechado de televisão e, ainda, a divulgação de fotos em periódicos e em site próprio da EMPRESA LEILOEIRA.

8. DO CONTRATO DE (PROMESSA DE) COMPRA E VENDA EM LANCE NO RECINTO:

8.1. Ao final da venda de cada lote a Paulo Horto Leilões Ltda promoverá a emissão do contrato de compromisso de compra e venda, bem como das notas promissórias rurais referentes a cada lote do LEILÃO, as quais serão assinadas imediatamente pelo VENDEDOR e COMPRADOR. As notas fiscais referentes às vendas, que deverão ser emitidas pelos vendedores, bem como a nota fiscal da comissão de compra a ser emitida pela EMPRESA LEILOEIRA / LEILOEIROS/ OUTROS, serão efetuadas posteriormente.

8.2. Ficam fazendo parte integrante do contrato de compra e venda todas as regras constantes neste regulamento, bem como outras que forem estabelecidas pelo leiloeiro durante o leilão.

9. DO CONTRATO DE (PROMESSA DE) COMPRA E VENDA EM LANCE VIRTUAL:

9.1. Dado o lance e batido o martelo considerar-se-á aceita a proposta nos moldes do art. 427 do Código Civil com o anúncio do licitante pelo leiloeiro.

9.2. Com efeito, as partes reger-se-ão por normas gerais constantes neste Regulamento do Leilão bem como por contrato de compromisso de compra e venda, este último em apartado daquele, mas parte integrante deste.

9.3. Ressalva a possibilidade do leiloeiro rural certificar também informações gerais e específicas do remate, a forma de aquisição ocorrerá da seguinte forma, sem prejuízo a outra/s com nova tecnologia ou cuja ato de ciência possa ser demonstrado.

9.3.1. CORRESPONDÊNCIA FÍSICA e ASSINATURA FÍSICA

9.3.1.1. A EMPRESA LEILOEIRA, no prazo máximo de 10 dias da realização do leilão, remeterá 03 vias do contrato de compromisso de compra e venda de animal/produto (sendo uma via do COMPRADOR; outra via da EMPRESA LEILOEIRA e outra via do VENDEDOR; todas devidamente identificadas), acompanhada das 02 notas promissórias rurais (de comissão e única como valor de todo o débito), ao endereço cadastral, físico e/ou e-mail, do COMPRADOR.

9.3.1.2. Recebida a Carta AR com as 03 vias e as 02 Promissórias, o COMPRADOR deverá reter sua via do contrato, identificada como via COMPRADOR, postar sua assinatura nas demais vias (via EMPRESA LEILOEIRA e via VENDEDOR) bem como no corpo das notas promissórias (única e da comissão), reconhecer firma e fazer a remessa das vias da EMPRESA LEILOEIRA e do VENDEDOR, além das promissórias, ao endereço da leiloeira Paulo Horto Leilões Ltda.

9.3.1.3. Sendo o AR encaminhado para o endereço cadastral, presumido será que recebido pelo COMPRADOR, ainda que a firma lançada ao recibo da empresa de entregas não seja de seu próprio punho.

9.3.1.4. Em não retornando a correspondência por parte do COMPRADOR, o contrato de compromisso de compra e venda será considerado formalizado uma vez ser obrigação do COMPRADOR a devolutiva e, ainda, o único responsável pelas informações cadastrais, sobretudo no que toca à localização.

9.3.2. CORRESPONDÊNCIA ELETRÔNICA e ASSINATURA FÍSICA

9.3.2.1. No caso do envio do contrato por e-mail ou outra forma telemática (exemplo: aplicativo de WhatsApp ou outro), o COMPRADOR deverá reter a sua via do contrato, identificada como via COMPRADOR, postar sua assinatura nas demais vias (via EMPRESA LEILOEIRA e via VENDEDOR) bem como no corpo das notas promissórias (única e da comissão), reconhecer firma e fazer a remessa das vias da EMPRESA LEILOEIRA e do VENDEDOR, além das promissórias, ao endereço da leiloeira Paulo Horto Leilões Ltda, Rua dos Inconfidentes, nº 260, Jardim São Francisco, Londrina/PR, CEP 86067-200.

9.3.2.2. Em não retornando os contratos por parte do COMPRADOR, o contrato de compromisso de compra e venda será considerado formalizado uma vez ser obrigação do COMPRADOR a devolutiva e, ainda, o único responsável pelas informações cadastrais, de sobremaneira o seu e-mail ou de outrem que venha eleger como responsável por si.

9.3.3. CORRESPONDÊNCIA ELETRÔNICA e ASSINATURA DIGITAL/VIRTUAL.

9.3.3.1. Declaram e reconhecem as partes, que o contrato de compromisso de compra e venda e as notas promissórias rurais poderão ser assinados digital e eletronicamente, por si, e/ou por seus representantes legais, e reconhecem, assim, a validade das assinaturas neste formato, concordando e reconhecendo ser expressão da vontade, nos termos da Medida Provisória n.º 2.200-2/2001, e desde que respeitados todos os trâmites legais exigíveis para tal ato.

9.3.3.2. Para efetivação do contrato, as partes COMPRADORA e VENDEDORA, tendo recebido a versão eletrônica do contrato, devolverão a única via eletrônica devidamente assinada nos termos do disposto no artigo 3º, inciso X, da Lei 13.874/2019, sendo que o instrumento poderá ser firmado através de assinatura eletrônica, conforme regulamentação da Medida Provisória 2.200-2/2001, sendo que as partes COMPRADORA e VENDEDORA declaram ciência e expressa concordância.

9.3.3.3. Em não retornando os contratos por parte do COMPRADOR física, eletrônica, digitalmente, o contrato de compromisso de compra e venda será considerado formalizado uma vez ser obrigação do COMPRADOR a devolutiva e, ainda, o único responsável pelas informações cadastrais, de sobremaneira o seu email ou outro de quem vem eleger como responsável por si.

9.4. Sob a égide das leis cíveis e criminais, o COMPRADOR será o único responsável pelas assinaturas lançadas nos documentos que lhes é encaminhado bem como sobre suas informações cadastrais.

10. DO CONTRATO ACESSÓRIO DE DOAÇÃO

10.1. Fica facultado ao(s) VENDEDOR(ES) no(s) lote(s) a ser(em) apregoado(s) fazer(em) doação(ões), sendo esta(s) doação(ões) instrumentalizada(s) da(s) seguinte(s) forma(s):

10.1.1. Na(s) doação(ões) feita(s) pelo(s) próprio(s), a(s) descrição(ões) da(s) doação(ões) constará(ão) no rosto do contrato de compromisso de compra e venda de animal. Nesse caso, aplicar-se-ão à(s) doação(ões), as cláusulas aplicáveis ao(s) bem(ns) principal(is) leiloado(s);

10.1.2. Acaso o fruto da(s) doação(ões) mencionada(s) no rosto do contrato de compromisso de compra e venda, tenha se dado por oferta de produtor(es) distinto(s) da venda principal, será(ão) firmado(s) entre as partes um contrato de doação acessório ao contrato principal, contendo a(s) cláusula(s) e a(s) descrição(ões) da(s) doação(ões), ficando a cargo do(s) doador(es) a responsabilidade por proceder a entrega, bem como para com a qualidade do(s) animal(is) e/ou produto(s) é de inteira responsabilidade do(s) doador(es).

10.1.2.1. Na hipótese do item acima (10.1.2), a forma do frete corresponderá ao anúncio feito pelo leiloeiro.

11. DA PROTEÇÃO DE DADOS

11.1. Em cumprimento à Lei n.º 13.709/2.018, o PROMOTOR DO EVENTO, o CONVIDADO, o VENDEDOR, a EMPRESA DE ASSESSORIA, o PARTICIPANTE e o COMPRADOR autorizam o compartilhamento de dados pessoais e confidenciais para efetivação da(s) venda(s) e compra(s) firmada(s) em leilão coordenado e organizado pela EMPRESA LEILOEIRA.

11.2. O PROMOTOR DO EVENTO, o CONVIDADO, o VENDEDOR, a EMPRESA DE ASSESSORIA, o PARTICIPANTE e o COMPRADOR declaram conhecer e aceitar os termos e condições do termo de consentimento, que fica fazendo parte integrante deste Regulamento.

11.3. O PROMOTOR DO EVENTO, o CONVIDADO, o VENDEDOR, a EMPRESA DE ASSESSORIA, o PARTICIPANTE e o COMPRADOR declaram ciência e anuência que após a conclusão da(s) venda e compra(s), é de total responsabilidade do interessado comunicar, por escrito, imediatamente à(s) outra(s) parte(s), para completa exclusão das informações e/ou dados pessoais e/ou confidenciais comunicadas e/ou compartilhadas, isentando, desde já, a EMPRESA LEILOEIRA de qualquer responsabilidade.

11.4. As informações e/ou os dados pessoais e/ou confidenciais fornecidas e/ou coletadas para a efetivação da(s) venda(s) e compra(s) firmada(s) em leilão organizado e coordenado pela EMPRESA LEILOEIRA não serão comunicadas à terceiros, exceto mediante ordem judicial.

11.5. Quaisquer das partes envolvidas no negócio de venda(s) e compra(s) firmada(s) em leilão coordenado e organizado pela EMPRESA LEILOEIRA poderá revogar seu consentimento ao compartilhamento de informações e/ou dados pessoais e/ou confidenciais, mediante notificação por escrito a ser enviada à(s) outra(s) parte(s), especificando a solicitação.

12. FORO DE ELEIÇÃO.

12.1. Fica eleito o foro da cidade de Londrina para dirimir qualquer dúvida ou interpretação de cláusula e itens predisposto neste regulamento.

“É proibida a reprodução em parte ou no todo”



Leilão Presencial

Só Elas



EXPOZEBU 2025

1º DE MAIO / QUINTA 12H
NO TATERSAL RUBICO DE CARVALHO

LEILOEIRA:



TRANSMISSÃO:



RETRANSMISSÃO:

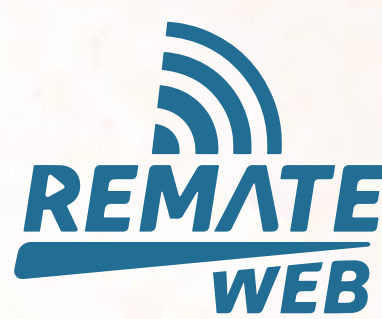

ASSESSORIAS:

