

15 DE OUTUBRO

19:00h

LASF PROPAGANDA



LEILÃO
Beabisa

TOUROS NELORE & SINDI

EDIÇÃO PRIMAVERA



REGULAMENTO DO LEILÃO

O presente regulamento estabelecerá as normas que serão observadas durante o leilão, sendo que seu cumprimento será obrigatório a todos aqueles que, na condição de convidados, participantes e/ou promotores do evento, quiserem promover a aquisição ou venda de animal(is) ou produto(s) agrobusiness, ou como mero espectador.

1. DEFINIÇÕES

1.1 Considera-se LEILÃO o evento que visa a comercialização de animal(is) e/ou produto(s), pela melhor oferta de valores, efetuada de forma aberta e aceita por um leiloeiro.

1.2 Considera-se EMPRESA LEILOEIRA a empresa responsável pela organização e coordenação do leilão. O presente leilão será coordenado e organizado pela Central Leilões Ltda.

1.3 Considera-se LEILOEIRO a pessoa inscrita no Sindicato Nacional dos Leiloeiros Rurais, detentor de fé-pública, e que será responsável pela recepção das propostas de ofertas aos lotes comercializados, bem como pela batida do martelo e concretização do negócio.

1.4 Considera-se PROMOTOR DO EVENTO a(s) pessoa(s), física(s) ou jurídica(s), que for(em) responsável(is) pela promoção do evento e arrematação do(s) animal(is) ou produto(s) para serem comercializados no leilão.

1.5 Considera-se CONVIDADADO a pessoa, física ou jurídica, que for proprietária de animal(is) ou produto(s) que será(o) comercializado(s) no leilão. Ao convidado também será permitida a realização de compras no leilão.

1.6 Considera-se PARTICIPANTE todo aquele que comparecer no leilão e que tenha interesse na compra de animal(is) ou produto(s) comercializado(s) no evento, ou como mero espectador.

1.7 Considera-se COMISSÃO DE COMPRA a comissão paga pelo comprador do(s) animal(is) / produto(s) à EMPRESA LEILOEIRA, que será anunciada pelo leiloeiro no início do leilão, cujo percentual incidirá sobre o valor total de cada lote apregoado.

1.8 Considera-se COMISSÃO DE VENDA a comissão paga pelo proprietário do(s) animal(is) / produto(s) ao PROMOTOR DO EVENTO / EMPRESA LEILOEIRA.

1.9 Considera-se PRODUTO tudo que não seja semente e que possa ser comercializado em leilão, tais como: embrião, sêmen, etc.

1.10 Considera-se LANCE DE DEFESA o lance ofertado pelo próprio proprietário do animal(is) ou produto(s), quando não alcançado o preço esperado por este junto ao leilão. Nesta hipótese, o proprietário será responsável pelo pagamento das comissões de compra e venda acima previstas.

1.11 Considera-se LOTE o grupo de animais ou o animal individualmente e/ou de produtos a serem colocados à venda através de leilão, devidamente identificado no catálogo.

2. CADASTRO:

2.1 Todo aquele que pretenda apresentar lance no leilão deverá estar previamente cadastrado junto à Central Leilões Ltda, podendo encaminhar tal solicitação à empresa leiloeira com antecedência, para fins de análise e aprovação prévia dos cadastros. Nesta hipótese, o pedido de cadastramento importará em autorização automática à empresa leiloeira de consulta de informações do solicitante junto ao SERASA ou outros órgãos de proteção ao crédito.

2.2 A Central Leilões Ltda disponibilizará aos convidados e participantes um escritório no local do evento, podendo o cadastro ser efetuado neste local. Nesta hipótese, toda compra efetuada pelo convidado ou participante ficará condicionada à posterior aprovação do cadastro, bem como aceitação pelo VENDEDOR.

2.3 A presença dos convidados ou participantes no recinto do leilão importará em imediata autorização à Central Leilões Ltda em promover consultas sobre os mesmos junto ao SERASA ou outros órgãos de proteção ao crédito.

2.4 Os empregados da Central Leilões Ltda não estão autorizados a avaliar ou endossar qualquer comprador junto ao leilão.

2.5 A existência de cadastro não dispensará a necessidade de apresentação de avalista, caso seja solicitado pelo VENDEDOR ou pela Central Leilões Ltda.

2.6 Será permitida a compra de animal(is) / produto(s) mediante procuração por Instrumento Público, a qual deverá ser específica para aquele evento e deverá conter o valor máximo autorizado pelo outorgante e desde que este possua cadastro aprovado junto à Central Leilões Ltda, que permanecerá com referida procuração.

2.7 A Central Leilões Ltda atua como intermediária das transações, sendo responsável pela organização e coordenação do evento, não se responsabilizando pelo inadimplemento do comprador, seja em relação ao valor do(s) produto(s) / animal(is) adquirido(s), seja em relação às comissões de venda. Portanto, cabe ao vendedor manifestar-se sobre o cadastro do

comprador antes da assinatura do contrato de compra e venda, bem como exigir a assinatura de avalista antes da formalização deste contrato.

3. DO LEILOEIRO:

3.1 O leilão será realizado por um LEILOEIRO RURAL, devidamente inscrito nos órgãos próprios, sendo que a venda considerará efetuada com a batida do martelo, momento em que as partes, compradores e vendedores, estarão obrigados ao cumprimento do negócio fechado, exceto na hipótese de não aprovação do cadastro do comprador, na forma do item 02 supra.

3.2 Poderá o leiloeiro, durante o leilão, promover as alterações das presentes normas, estabelecer outras regras, alterar as disposições do catálogo, de lotes ou condições de pagamento, instituir preços mínimos, sem direito de reclamação ou indenização por parte dos convidados ou participantes.

4. DISPOSIÇÕES ESPECÍFICAS PARA LEILÃO DE PRENHEZES:

4.1 Salvo estipulação em contrário, nos casos de livre acasalamento ou embrião a ser coletado, a primeira parcela será considerada como sinal de negócio e devidas no ato. As demais parcelas somente poderão ser exigidas do(s) COMPRADOR(es) após o recebimento ou a retirada da(s) prenhez(es) confirmada(s). Caso o VENDEDOR tenha recebido antecipadamente alguma parcela e a prenhez não consiga se realizar o VENDEDOR restituirá ao(s) COMPRADOR(es) o valor recebido.

4.2. PRENHEZES RECEPTORAS:

4.2.1. O VENDEDOR se responsabiliza em apresentar a(s) receptora(s) em perfeitas condições físicas, com boa habilidade maternal, a fim de bem criar o embrião.

4.2.2. O COMPRADOR, por sua vez, se compromete a mantê-la(s) sob as mesmas condições de manejo e trato, a fim de não prejudicar o desenvolvimento do embrião adquirido.

4.2.3. O COMPRADOR deverá comunicar imediatamente o VENDEDOR em caso de óbito da receptora e/ou da "cria", bem como de qualquer intercorrência que venha a surgir durante o período gestacional.

4.3. EMBRIÕES A SEREM COLETADOS:

4.3.1. É de responsabilidade do VENDEDOR a coleta e transferência do referido acasalamento, tendo o prazo máximo de 90 dias para a entrega da receptora prenhe, a contar da data da assinatura do presente Contrato, findo o qual poderá o COMPRADOR optar, em comum acordo com o VENDEDOR, escolher outro acasalamento já realizado, de igual importância e valor.

4.4. LIVRES ACASALAMENTOS:

4.4.1. O VENDEDOR oferece a doadora para ser acasalada com o touro da escolha do COMPRADOR, ficando a mesma na propriedade do titular.

4.4.2. O COMPRADOR tem o prazo máximo de 30 dias para enviar o sêmen do reprodutor escolhido, ou autorizar o proprietário da doadora a acasalá-la segundo seu critério.

4.4.3. Todas as despesas provenientes do transporte e aquisição de sêmen que porventura possam ocorrer, serão de inteira responsabilidade do COMPRADOR.

4.4.4. Do acasalamento em questão o COMPRADOR terá direito a apenas uma prenhez proveniente da lavagem, salvo disposição em contrário e acordado entre as partes. Terá também direito a optar se tal prenhez será sexada de macho ou fêmea.

4.4.5. O VENDEDOR garante ao COMPRADOR que a prenhez adquirida venha a nascer com saúde, com garantia de receber RGN (registro geral de nascimento) e RGD (registro geral definitivo).

4.4.6. Caso o produto nascido não preencha os requisitos mencionados no item anterior, deverá o VENDEDOR substituir o produto, caso não possua o mesmo acasalamento, de comum acordo com o COMPRADOR, substituí-lo por outro já nascido de igual categoria e valor.

4.5 A(s) prenhez(es) será(ão) entregue(s) por malha viária, podendo ainda o COMPRADOR retirá-la da propriedade de origem, sob sua conta e responsabilidade.

5. DISPOSIÇÕES ESPECÍFICAS PARA LEILÃO DE SÊMEN:

5.1. O VENDEDOR responde pela qualidade do sêmen de animal de sua propriedade posto a venda.

5.2. Todo lote de sêmen deverá estar à disposição do COMPRADOR para ser retirado em local previamente estipulado. Nos casos em que a entrega do sêmen for feita por empresa de coleta, as despesas decorrentes deste procedimento correrão por conta e risco do COMPRADOR.

Quando o sêmen de animal, comercializado for do estoque particular do VENDEDOR, o COMPRADOR deverá providenciar botijão para o transporte, correndo por conta deste todo e qualquer risco.

5.3. Caso queira, poderá o COMPRADOR, no ato da retirada, testar a qualidade do sêmen adquirido, em sendo este raro, desde que seja realizado por profissionais credenciados por uma das centrais de coleta do país.

6. DISPOSIÇÕES GERAIS PARA TODOS OS LEILÕES:

6.1. O leiloeiro apregoará, no início de cada lote, o valor do lance que, multiplicado pelo número de parcelas determinadas, formará o preço total de venda e compra do(s) animal(is)/ produto(s). Também será informada a condição de cada venda, data de vencimento das parcelas, condições gerais do(s) produto(s) ou a(s) condição(ões) física(s) do(s) animal(is) referentes a cada lote.

6.2. Os leilões referentes à gado de elite, embrião e sêmen serão realizados com CLÁUSULA DE RESERVA DE DOMÍNIO, que abrangerá inclusive as "crias" advindas destes, conforme disposto no artigo 95 do Código Civil.

6.3. Excetuando o disposto no item 2. deste Regulamento (aprovação de cadastro), as vendas efetuadas durante o leilão são irrevogáveis e irrevogáveis, obrigando comprador e vendedor ao seu cumprimento, por si e por seus herdeiros ou sucessores.

6.4. Ainda que existente índice deflacionário divulgado pelo Governo Federal, os preços estabelecidos no leilão não serão alterados.

6.5. Caberá ao comprador o pagamento do ICMS e ao vendedor o recolhimento do mesmo, referente ao lote adquirido, devendo o segundo informar a Central Leilões Ltda o número de inscrição junto à Receita Estadual.

6.6. A participação no leilão de qualquer pessoa, seja comprador ou vendedor, implicará na presunção de aceitação de todas as normas previstas neste Regulamento, e, face disponibilização deste Regulamento a todos que se encontram presentes no recinto do leilão através do catálogo, não poderá alegar desconhecimento para eximir de seu cumprimento.

6.7. Compradores domiciliados fora do país deverão informar-se no escritório sobre as condições que regem a compra e venda, que no caso presente somente se operará com o pagamento à vista, em moeda corrente do país, no ato do negócio.

6.8. Salvo estabelecido de forma diversa, por escrito, antes do leilão, o comprador será responsável pelo pagamento da comissão de compra, a qual recai sobre o valor do lote no momento da batida do martelo, em favor da EMPRESA LEILOEIRA, cujo percentual será divulgado pelo leiloeiro no início do evento.

6.9. Salvo estabelecido de forma diversa, por escrito, antes do leilão, o vendedor será responsável pelo pagamento da comissão de venda, a qual recai sobre o valor do lote no momento da batida do martelo, em favor do PROMOTOR DO EVENTO / EMPRESA LEILOEIRA, cujo percentual foi acordado anteriormente entre as partes.

6.10. As taxas do leilão, assim como as comissões, para comprador e vendedor, são irrevogáveis e irrevogáveis. No caso da não concretização do negócio após o remate, a parte responsável pelo cancelamento do negócio arcará com as mesmas em sua totalidade.

6.11. Em caso de pagamento à vista das parcelas de compra, o desconto poderá ser concedido pelo vendedor, mas tal desconto não recairá sobre as comissões em favor da Leiloeira.

6.12. No lance de defesa, conforme definição do item 1.10 deste regulamento, o proprietário do animal será responsável pelo pagamento da comissão de compra e venda em favor do PROMOTOR DO EVENTO / EMPRESA LEILOEIRA, sobre o valor do lote no momento da batida do martelo.

6.13. Não serão aceitos pagamentos das parcelas vencíveis no ato da compra com cheques de terceiros.

6.14. Todos os pagamentos efetuados em cheque somente serão considerados quitados com a respectiva compensação.

6.15. As GTAS (Guias de Trânsito dos Animais) serão emitidas exclusivamente em nome do comprador e não poderão ser transferidas a terceiros.

6.16. Os catálogos do leilão são de responsabilidade dos vendedores, não sendo a Central Leilões Ltda responsável por eventuais erros constantes nestes, os quais inclusive poderão ser retificados pelo leiloeiro.

6.17. Quando da batida do martelo os lances forem simultâneos entre dois compradores, o leiloeiro pedirá o retorno do animal à pista e reiniciará a venda dos mesmos, a partir do lance em questão, para o desempate.

6.18. Serão de exclusiva responsabilidade do VENDEDOR o(s) animal(is) colocado(s) a leilão estar(em) saudável(eis), com toda a documentação sanitária atualizada, bem como sua guarda, manutenção e segurança, durante o tempo em que se mantiver(em) no local do leilão, seja no estábulo, em sua propriedade, para os casos de Leilão Virtual, em trânsito ou enquanto estiverem sendo exibidos na pista, até o momento da batida do martelo, passando então, tais responsabilidades a serem exclusivas do COMPRADOR, não restando à Central Leilões Ltda. nenhum ônus sobre o itens mencionados, bem como, em caso de acidente e danos que, eventualmente, venha(m) a ocorrer com o(s) animal(is).

6.18.1. É de responsabilidade do VENDEDOR a veracidade de todas as informações fornecidas à leiloeira referente ao(s) animal(is) e/ou produto(s) colocado(s) a leilão. Bem como, fica o VENDEDOR responsável, civil e criminalmente pela omissão de informar a empresa Leiloeira sobre qualquer intercorrência relacionadas ao(s) animal(is) e/ou produto(s) até o momento

do leilão.

6.18.2. Após a batida do martelo, a venda será considerada irrevogável e irrevogável, correndo a partir de então, por conta e risco do COMPRADOR, a vida e integridade física do(s) animal(is), razão pela qual, é facultado a este COMPRADOR, caso opte e se responsabilize pelas despesas, contratar cobertura securitária ao(s) animal(is) arrematados.

6.18.3. A morte do(s) animal(is), com seguro ou não, anomalias físicas encontradas no animal(is) por exames radiológicos ou outros, perda de prenhes, estado do(s) animal(is) no ato da entrega pelo VENDEDOR e outros motivos não inerentes ao momento da venda) a leiloeira não se obriga nos termos deste regulamento.

6.18.4. Tanto para os leilões presenciais, bem como para os leilões virtuais, após a batida do martelo, fica facultado entre VENDEDOR e COMPRADOR decidirem o momento mais apropriado para o transporte do(s) animal(is). Porém, os riscos inerentes ao(s) animal(is) arrematados até o momento do seu transporte, correrá por conta exclusiva do COMPRADOR, não podendo o VENDEDOR ficar responsável pela vida e integridade física do(s) animal(is) até seu efetivo embarque para transporte, salvo comprovada sua exclusiva culpa.

6.19. No caso de comercialização efetuada através de canal fechado de televisão (Leilões Virtuais), o vendedor compromete-se a entregar o(s) animal(is) (independente do local de entrega), somente quando tiver em sua posse a respectiva documentação de venda, devidamente assinada pelo comprador, eximindo a Central Leilões Ltda de qualquer responsabilidade se a presente cláusula não for cumprida.

7. DA AUTORIZAÇÃO DE USO DO NOME, IMAGEM E VOZ DOS PRESENTES AO LEILÃO:

7.1. A entrada da pessoa no recinto do leilão importará na presunção em favor da EMPRESA LEILOEIRA e do PROMOTOR DO EVENTO, sem ônus a estes, ao uso de seus NOMES, IMAGENS e SOM durante a realização do evento, bem como após a ocorrência deste para fins de divulgação do resultado final alcançado. Autorizam, também, a divulgação em periódicos e em site de todas as informações referentes ao leilão, tais como: nome do comprador, do vendedor, do animal ou produto comercializado e o valor efetivo da transação. Finalmente, fica autorizada a gravação de todas as imagens do leilão e dos participantes, bem como a transmissão ao vivo destas por canal fechado de televisão e, ainda, a divulgação de fotos em periódicos e em site próprio da EMPRESA LEILOEIRA.

8. DO CONTRATO DE COMPRA E VENDA:

8.1. Ao final da venda de cada lote a Central Leilões Ltda promoverá a emissão do contrato de compra e venda, bem como das notas promissórias referentes ao leilão, as quais serão assinadas imediatamente pelo vendedor e comprador. As notas fiscais referentes às vendas, que deverão ser emitidas pelos vendedores, bem como a nota fiscal da comissão de compra a ser emitida pela empresa leiloeira, serão efetuadas posteriormente.

8.2. Ficam fazendo parte integrante do contrato de compra e venda todas as regras constantes neste regulamento, bem como outras que forem estabelecidas pelo leiloeiro durante o leilão.

"É proibida a reprodução em parte ou no todo".



CONDIÇÕES DE PAGAMENTO

30 PARCELAS

(2+2+2+2+2+20 PARCELAS)

8% DE DESCONTO PARA PAGAMENTO À VISTA

CONDIÇÕES DE FRETE



FRETE GRÁTIS

**PARÁ: CONSULTE CONDIÇÕES



SOB CONSULTA

ACIMA DE 03 LOTES



ESTADOS NÃO ATENDIDOS

SEGURO





LOTE

01

INDIVIDUAL

EXTRATO DA BEABISA

NELORE PO • RG: BRMG 5101 • Nasc.: 21/10/2022

TRUCK DA ALO BRASIL

TNT

GOROTEIA

INVICTUS TE DA HORA

REM TORIXOREU

3484 DA JHR

2460 DA JHR

REM RICKET

REM VOKOLO

REM TAKAKA

USHUAIA 65 DA BEABISA

JANUS DA MAT.

MAMDA DA BEABISA

JAMDA DA MAT.

Peso: 785 Kg • PE: 40 cm



MGTe	TOP%
25.42	3%



iABCZ	DECA
16.49	1

ANCP	MP120		P210		P450		PE 365		3P		STAY		AOL		ACAB	
	DEP	TOP%	DEP	TOP%	DEP	TOP%	DEP	TOP%	DEP	TOP%	DEP	TOP%	DEP	TOP%	DEP	TOP%
	1.73	24%	13.60	4%	28.00	2%	1.25	5%	81.53	17%	87.38	4%	4.35	2%	0.04	36%

PMGZ	PM		PD		PS		PE 365		IPP		STAY		AOL		ACAB	
	DEP	DECA	DEP	DECA	DEP	DECA	DEP	DECA	DEP	DECA	DEP	DECA	DEP	DECA	DEP	DECA
	0.50	5	10.03	1	25.79	1	0.813	1	-11.96	2	30.84	5	4.177	1	1.767	1



CLIQUE AQUI



PARA VER O VÍDEO DO LOTE



LOTE

02



INDIVIDUAL

ENFOQUE DA BEABISA

NELORE PO • RG: BRMG 5146 • Nasc.: 31/10/2022

REM RICKET

REM DANUT

REM PAPRICA

LUCK FIV KATISPERA

REM USP

05 FIV LA KATISPERA

8681 KATISPERA

REM ARMADOR

ZAPP BEABISA

RIENA DA BEABISA

BERNA DA BEABISA

MANDARIM MAT

TIRADA DA BEABISA

MIRACEMA DA BEABISA

Peso: 791 Kg - PE: 40 cm



MGT _e	TOP%
24.51	4%



iABCZ	DECA
27.04	1

ANCP	MP120		P210		P450		PE 365		3P		STAY		AOL		ACAB	
	DEP	TOP%	DEP	TOP%	DEP	TOP%	DEP	TOP%	DEP	TOP%	DEP	TOP%	DEP	TOP%	DEP	TOP%
	5.51	1%	9.70	10%	21.86	6%	2.27	0.1%	88.43	3%	85.78	5%	1.76	17%	0.56	4%

PMGZ	PM		PD		PS		PE 365		IPP		STAY		AOL		ACAB	
	DEP	DECA	DEP	DECA	DEP	DECA	DEP	DECA	DEP	DECA	DEP	DECA	DEP	DECA	DEP	DECA
	4.85	1	6.79	1	19.52	1	1.993	1	-7.95	3	42.41	1	1.823	2	3.540	1



CLIQUE AQUI



PARA VER O VÍDEO DO LOTE



PESO



SUPERIOR

P.E.



SUPERIOR

AOL



ELITE

LOTE

03

ACAB



ELITE

ULTRASSONOGRÁFIA DE CARÇAÇA

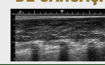

11º

INDIVIDUAL

ESTEVEES DA BEABISA

NELORE PO • RG: BRMG 5016 • Nasc.: 22/09/2022

REM RICKET

REM VOKOLO

REM TAKAKA

QUARUP BONS

GANGES COL

MAYA BONS

HARMONIA BONS

VELERO MAT

CONAN MAT

ADUANA MAT

CANDOIA DA BEABISA

REM ARMADOR

TERRIANA DA BEABISA

MATERA DA GOYTACAZES

Peso: 791 Kg - PE: 39 cm



MGTe	TOP%
22.18	7%



iABCZ	DECA
16.94	1

ANCP	MP120		P210		P450		PE 365		3P		STAY		AOL		ACAB	
	DEP	TOP%	DEP	TOP%	DEP	TOP%	DEP	TOP%	DEP	TOP%	DEP	TOP%	DEP	TOP%	DEP	TOP%
	1.93	20%	9.92	10%	22.22	6%	0.89	11%	78.27	30%	82.12	10%	4.69	2%	0.57	4%

PMGZ	PM		PD		PS		PE 365		IPP		STAY		AOL		ACAB	
	DEP	DECA	DEP	DECA	DEP	DECA	DEP	DECA	DEP	DECA	DEP	DECA	DEP	DECA	DEP	DECA
	3.28	1	7.90	1	20.12	1	1.315	1	-18.85	1	30.17	6	4.665	1	1.529	1



CLIQUE AQUI



PARA VER O VÍDEO DO LOTE

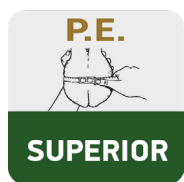

LOTE

04

INDIVIDUAL

EDESIO DA BEABISA

NELORE PO • RG: BRMG 4907 • Nasc.: 29/08/2022

REM USP

FARAO FIV FVC

MADHIJA DA FVC

EGITO FVC

REM VOLATYC

INTRADERMICA FVC

REM ADMIRA

REM RICKET

REM VOKOLO

REM TAKAKA

XILENA DA BEABISA

REM ARMADOR

TECA DA BEABISA

RIYAZA XXI TE 7 EST

Peso: 753 Kg • PE: 41 cm



MGTe	TOP%
21.73	8%



iABCZ	DECA
22.55	1

ANCP	MP120		P210		P450		PE 365		3P		STAY		AOL		ACAB	
	DEP	TOP%	DEP	TOP%	DEP	TOP%	DEP	TOP%	DEP	TOP%	DEP	TOP%	DEP	TOP%	DEP	TOP%
	2.79	9%	6.50	23%	15.66	16%	1.37	4%	88.36	3%	92.38	0.5%	2.07	14%	0.68	3%

PMGZ	PM		PD		PS		PE 365		IPP		STAY		AOL		ACAB	
	DEP	DECA	DEP	DECA	DEP	DECA	DEP	DECA	DEP	DECA	DEP	DECA	DEP	DECA	DEP	DECA
	2.99	1	2.84	4	10.27	2	1.231	1	-23.68	1	44.66	1	1.291	2	0.701	3



CLIQUE AQUI



PARA VER O VÍDEO DO LOTE





LOTE

05

INDIVIDUAL

EVOE DA BEABISA

NELORE PO • RG: BRMG 5220 • Nasc.: 12/11/2022

REM CABALLERO

REM FUTURO FIV

REM CONSTELACAO

TEXAS DA ALO BRASIL

VINGADOR MAT.

8699 ALO BRASIL

6876 ALO BRASIL

REM ARMADOR

REM EL GUAPO

REM VAICH

BELAMINA DA BEABISA

REM USP

RIENA DA BEABISA

NOCAUTE DA BEABISA

Peso: 723 Kg • PE: 38 cm



MGTe	TOP%
24.36	4%



iABCZ	DECA
28.57	1

ANCP	MP120		P210		P450		PE 365		3P		STAY		AOL		ACAB	
	DEP	TOP%	DEP	TOP%	DEP	TOP%	DEP	TOP%	DEP	TOP%	DEP	TOP%	DEP	TOP%	DEP	TOP%
	2.68	10%	8.32	15%	15.10	17%	1.16	6%	92.34	0.5%	95.23	0.1%	3.74	4%	0.71	3%

PMGZ	PM		PD		PS		PE 365		IPP		STAY		AOL		ACAB	
	DEP	DECA	DEP	DECA	DEP	DECA	DEP	DECA	DEP	DECA	DEP	DECA	DEP	DECA	DEP	DECA
	2.54	1	5.31	2	15.50	1	1.281	1	-17.51	1	48.61	1	4.384	1	-0.088	6



CLIQUE AQUI



PARA VER O VÍDEO DO LOTE



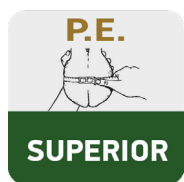

LOTE

06

INDIVIDUAL

ENERGICO DA BEABISA

NELORE PO • RG: BRMG 5181 • Nasc.: 05/11/2022

REM ARMADOR

REM DULLDOG

REM URIRI

**REM GLADIADOR
GENETICA ADITIVA**

NOTURNO

REM CARMESIN

REM SOBEDE

NEHRU MAT.

SHERLOCK MAT.

POLIANA MAT.

ZALIKA DA BEABISA

REM USP

TAIS DA BEABISA

DUANE COL

Peso: 743 Kg • PE: 38 cm



MGTe	TOP%
22.30	7%



iABCZ	DECA
25.47	1

ANCP	MP120		P210		P450		PE 365		3P		STAY		AOL		ACAB	
	DEP	TOP%	DEP	TOP%	DEP	TOP%	DEP	TOP%	DEP	TOP%	DEP	TOP%	DEP	TOP%	DEP	TOP%
	4.10	3%	9.51	11%	21.06	7%	1.36	4%	93.45	0.5%	87.02	4%	0.32	45%	-0.25	89%

PMGZ	PM		PD		PS		PE 365		IPP		STAY		AOL		ACAB	
	DEP	DECA	DEP	DECA	DEP	DECA	DEP	DECA	DEP	DECA	DEP	DECA	DEP	DECA	DEP	DECA
	4.89	1	10.04	1	24.57	1	1.232	1	-36.08	1	38.59	1	0.866	4	-0.324	7



CLIQUE AQUI



PARA VER O VÍDEO DO LOTE





LOTE

07

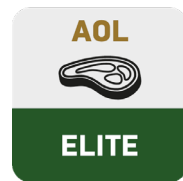

INDIVIDUAL

ESCANEADO DA BEABISA

NELORE PO • RG: BRMG 5182 • Nasc.: 05/11/2022

REM TORIXOREU

REM ARMADOR

REM RONDA

BELO J MACHADO

REM UPONIC

XAMONIX J MACHADO

PESITA J MACHADO

TRUCK DA ALO BRASIL

TNT

GOROTEIA

CATARINA DA BEABISA

QUARK COL

SALVA GUARDA I DA BEABISA

SALVA GUARDA COL

Peso: 767 Kg - PE: 40 cm



MGTe	TOP%
27.56	2%



iABCZ	DECA
30.96	1

ANCP	MP120		P210		P450		PE 365		3P		STAY		AOL		ACAB	
	DEP	TOP%	DEP	TOP%	DEP	TOP%	DEP	TOP%	DEP	TOP%	DEP	TOP%	DEP	TOP%	DEP	TOP%
	1.69	25%	13.98	3%	25.34	3%	1.97	0.5%	88.94	2%	94.63	0.1%	3.86	3%	0.14	21%

PMGZ	PM		PD		PS		PE 365		IPP		STAY		AOL		ACAB	
	DEP	DECA	DEP	DECA	DEP	DECA	DEP	DECA	DEP	DECA	DEP	DECA	DEP	DECA	DEP	DECA
	1.96	2	11.77	1	21.17	1	1.558	1	-26.63	1	46.25	1	3.838	1	-0.712	8



CLIQUE AQUI



PARA VER O VÍDEO DO LOTE



LOTE

08



INDIVIDUAL

ESPLENDIDO DA BEABISA

NELORE PO • RG: BRMG 5224 • Nasc.: 12/11/2022

TRUCK DA ALO BRASIL

TNT

GOROTEIA

BRASIL DA BEABISA

REM ARMADOR

TRUFA DA BEABISA

PAMELA DA BEABISA

ZEFEC ABDALA

QUARK COL

BNUVA DA COL

GANDULA COL

SAPIENTE COL

ATLAS COL

TENALIA COL

Peso: 693 Kg • PE: 40 cm



MGTe	TOP%
30.82	0.5%



iABCZ	DECA
27.84	1

ANCP	MP120		P210		P450		PE 365		3P		STAY		AOL		ACAB	
	DEP	TOP%	DEP	TOP%	DEP	TOP%	DEP	TOP%	DEP	TOP%	DEP	TOP%	DEP	TOP%	DEP	TOP%
	1.82	22%	20.22	0.5%	30.45	1%	1.59	2%	91.19	1%	88.39	3%	5.27	1%	-0.10	67%

PMGZ	PM		PD		PS		PE 365		IPP		STAY		AOL		ACAB	
	DEP	DECA	DEP	DECA	DEP	DECA	DEP	DECA	DEP	DECA	DEP	DECA	DEP	DECA	DEP	DECA
	1.04	3	15.81	1	25.93	1	1.327	1	-17.39	1	39.15	1	3.876	1	2.734	1



CLIQUE AQUI



PARA VER O VÍDEO DO LOTE





LOTE

09

INDIVIDUAL

ECHARPE DA BEABISA

NELORE PO • RG: BRMG 5073 • Nasc.: 10/10/2022

REM RICKET

REM DANUT

REM PAPRICA

LUCK FIV KATISPERA

REM USP

05 FIV LA KATISPERA

8681 KATISPERA

7308/04 PO PERDIZES

TRUCK DA ALO BRASIL

2014 DA ALO BRASIL

AFRA DA BEABISA

C8288 DA MN

REENA DA BEABISA

MINEIRA DA BEABISA

Peso: 695 Kg • PE: 42 cm



MGTe	TOP%
24.37	4%



iABCZ	DECA
23.80	1

ANCP	MP120		P210		P450		PE 365		3P		STAY		AOL		ACAB	
	DEP	TOP%	DEP	TOP%	DEP	TOP%	DEP	TOP%	DEP	TOP%	DEP	TOP%	DEP	TOP%	DEP	TOP%
	2.63	11%	16.58	2%	23.02	5%	1.88	1%	81.10	19%	80.22	13%	2.90	7%	0.10	26%

PMGZ	PM		PD		PS		PE 365		IPP		STAY		AOL		ACAB	
	DEP	DECA	DEP	DECA	DEP	DECA	DEP	DECA	DEP	DECA	DEP	DECA	DEP	DECA	DEP	DECA
	3.22	1	14.64	1	22.03	1	1.822	1	-9.36	3	36.13	1	3.200	1	0.771	3



CLIQUE AQUI



PARA VER O VÍDEO DO LOTE





LOTE

10

INDIVIDUAL

ESPOLIO DA BEABISA

NELORE PO • RG: BRMG 5122 • Nasc.: 27/10/2022

TRUCK DA ALO BRASIL

TNT

GOROTEIA

INVICTUS TE DA HORA

REM TORIXOREU

3484 DA JHR

2460 DA JHR

VELERO MAT

CONAN MAT

ADUANA MAT

CELESTE DA BEABISA

REM ARMADOR

TAMIRIS DA BEABISA

HYALINA

Peso: 709 Kg • PE: 39 cm



MGTe	TOP%
22.46	6%



iABCZ	DECA
22.64	1

ANCP	MP120		P210		P450		PE 365		3P		STAY		AOL		ACAB	
	DEP	TOP%	DEP	TOP%	DEP	TOP%	DEP	TOP%	DEP	TOP%	DEP	TOP%	DEP	TOP%	DEP	TOP%
	2.21	16%	9.72	10%	21.09	7%	1.35	4%	82.70	14%	85.46	6%	3.66	4%	0.17	18%

PMGZ	PM		PD		PS		PE 365		IPP		STAY		AOL		ACAB	
	DEP	DECA	DEP	DECA	DEP	DECA	DEP	DECA	DEP	DECA	DEP	DECA	DEP	DECA	DEP	DECA
	2.22	2	6.33	2	18.38	1	1.054	1	-13.93	2	38.67	1	3.438	1	4.010	1



CLIQUE AQUI



PARA VER O VÍDEO DO LOTE





LOTE

11

INDIVIDUAL

EVARISTO DA BEABISA

NELORE PO • RG: BRMG 4981 • Nasc.: 14/09/2022

REM CABALLERO

REM FUTURO FIV

REM CONSTELACAO

EL BARON MAT

VERNON MAT

CIVICA MAT

SNOW MAT

TRUCK DA ALO BRASIL

TNT

GOROTEIA

CLEIDE DA BEABISA

NEHRU MAT

UVAIA 3 DA BEABISA

GANDULA COL

Peso: 715 Kg • PE: 37 cm



MGTe	TOP%
23.21	5%



iABCZ	DECA
25.54	1

ANCP	MP120		P210		P450		PE 365		3P		STAY		AOL		ACAB	
	DEP	TOP%	DEP	TOP%	DEP	TOP%	DEP	TOP%	DEP	TOP%	DEP	TOP%	DEP	TOP%	DEP	TOP%
	-1.03	92%	15.74	2%	27.61	2%	0.71	16%	78.15	30%	87.21	4%	3.48	5%	-0.35	96%

PMGZ	PM		PD		PS		PE 365		IPP		STAY		AOL		ACAB	
	DEP	DECA	DEP	DECA	DEP	DECA	DEP	DECA	DEP	DECA	DEP	DECA	DEP	DECA	DEP	DECA
	-2.18	10	13.82	1	26.03	1	1.001	1	-17.83	1	41.24	1	3.587	1	1.837	1



CLIQUE AQUI **PARA VER O VÍDEO DO LOTE**



LOTE

12

INDIVIDUAL

ELATO DA BEABISA

NELORE PO • RG: BRMG 4871 • Nasc.: 23/08/2022

REM VOKOLO

QUARUP BONS

MAYA BONS

ESTORIL MAT

TORNADO BONS

BARAVAH MAT

SAIHA MAT

REM UPONIC

REM CALDONEGRO

REM SABEEHAH

CONCHITA DA BEABISA

REM ARMADOR

USHUAIA 4 DA BEABISA

RIMA DA BEABISA

Peso: 725 Kg • PE: 39 cm



MGTe	TOP%
26.05	3%



iABCZ	DECA
33.00	1

ANCP	MP120		P210		P450		PE 365		3P		STAY		AOL		ACAB	
	DEP	TOP%	DEP	TOP%	DEP	TOP%	DEP	TOP%	DEP	TOP%	DEP	TOP%	DEP	TOP%	DEP	TOP%
	3.52	5%	13.57	4%	27.76	2%	1.26	5%	83.25	12%	88.30	3%	3.45	5%	0.25	13%

PMGZ	PM		PD		PS		PE 365		IPP		STAY		AOL		ACAB	
	DEP	DECA	DEP	DECA	DEP	DECA	DEP	DECA	DEP	DECA	DEP	DECA	DEP	DECA	DEP	DECA
	4.72	1	11.95	1	27.46	1	0.998	1	-30.09	1	43.36	1	3.150	1	2.191	1



CLIQUE AQUI



PARA VER O VÍDEO DO LOTE



LOTE

13

INDIVIDUAL

ELVIS DA BEABISA

NELORE PO • RG: BRMG 4989 • Nasc.: 16/09/2022

REM TORIXOREU

REM ARMADOR

REM RONDA

BELO J MACHADO

REM UPONIC

XAMONIX J MACHADO

PESITA J MACHADO

REM RICKET

REM VOKOLO

REM TAKAKA

ADELFA DA BEABISA

D4685 DA MN

679 FIV DA TERRA BRAVA

HAGADA FIV TERRA BRAVA

Peso: 745 Kg • PE: 37 cm



MGTe	TOP%
23.56	5%



iABCZ	DECA
26.54	1

ANCP	MP120		P210		P450		PE 365		3P		STAY		AOL		ACAB	
	DEP	TOP%	DEP	TOP%	DEP	TOP%	DEP	TOP%	DEP	TOP%	DEP	TOP%	DEP	TOP%	DEP	TOP%
	3.27	6%	9.59	11%	23.48	5%	1.25	5%	80.61	21%	88.66	3%	3.70	4%	0.36	9%

PMGZ	PM		PD		PS		PE 365		IPP		STAY		AOL		ACAB	
	DEP	DECA	DEP	DECA	DEP	DECA	DEP	DECA	DEP	DECA	DEP	DECA	DEP	DECA	DEP	DECA
	3.57	1	6.22	2	19.64	1	1.381	1	-30.25	1	40.85	1	3.277	1	3.136	1



CLIQUE AQUI



PARA VER O VÍDEO DO LOTE



LOTE

14



INDIVIDUAL

ESTREMIDO DA BEABISA

NELORE PO • RG: BRMG 5221 • Nasc.: 12/11/2022

REM VOKOLO

QUARUP BONS

MAYA BONS

LENDARIO FIV KATISPERA

REM USP

05 FIV LA KATISPERA

8681 KATISPERA

REM UPONIC

REM CALDONEGRO

REM SABEEHAH

CONCHITA DA BEABISA

REM ARMADOR

USHUAIA 4 DA BEABISA

RIMA DA BEABISA

Peso: 733 Kg • PE: 39 cm



MGT _e	TOP%
25.16	3%



iABCZ	DECA
28.88	1

ANCP	MP120		P210		P450		PE 365		3P		STAY		AOL		ACAB	
	DEP	TOP%	DEP	TOP%	DEP	TOP%	DEP	TOP%	DEP	TOP%	DEP	TOP%	DEP	TOP%	DEP	TOP%
	4.07	3%	12.86	5%	22.20	6%	1.63	2%	79.25	26%	89.75	2%	3.66	4%	0.40	8%

PMGZ	PM		PD		PS		PE 365		IPP		STAY		AOL		ACAB	
	DEP	DECA	DEP	DECA	DEP	DECA	DEP	DECA	DEP	DECA	DEP	DECA	DEP	DECA	DEP	DECA
	3.29	1	10.41	1	18.81	1	1.310	1	-19.65	1	44.99	1	3.157	1	0.302	4



CLIQUE AQUI



PARA VER O VÍDEO DO LOTE



LOTE

15



INDIVIDUAL

ESTOU DA BEABISA

NELORE PO • RG: BRMG 5257 • Nasc.: 06/12/2022

REM ARMADOR

TUCUM DA BEABISA

OPRAH DA BEABISA

D4685 DA MN

CALIBRE FIV CAMPARINO

JHVM 9862 FIV CAMPARINO

BUENO DA BEABISA

5612 ALO BRASIL

VALESKA DA BEABISA

SABRINA DA BEABISA

X

CAFELANDIA DA BEABISA

REM ARMADOR

TARTARUGA DA BEABISA

RAPOSA DA BEABISA

Peso: 721 Kg - PE: 40 cm



MGTe	TOP%
30.66	0.5%



iABCZ	DECA
31.57	1

ANCP	MP120		P210		P450		PE 365		3P		STAY		AOL		ACAB	
	DEP	TOP%	DEP	TOP%	DEP	TOP%	DEP	TOP%	DEP	TOP%	DEP	TOP%	DEP	TOP%	DEP	TOP%
	3.30	6%	20.04	0.5%	35.55	0.5%	2.28	0.1%	85.32	7%	82.98	9%	3.14	6%	1.14	0.5%

PMGZ	PM		PD		PS		PE 365		IPP		STAY		AOL		ACAB	
	DEP	DECA	DEP	DECA	DEP	DECA	DEP	DECA	DEP	DECA	DEP	DECA	DEP	DECA	DEP	DECA
	3.49	1	17.63	1	30.75	1	2.198	1	-48.56	1	34.43	2	1.037	3	4.568	1



CLIQUE AQUI  **PARA VER O VÍDEO DO LOTE**



LOTE
16



INDIVIDUAL

ESTOPIM DA BEABISA

NELORE PO • RG: BRMG 5145 • Nasc.: 31/10/2022

REM SAGRES

REM COMPUTADOR

REM PARADOXA

18000 DE NAVIRAI

NAVIRAI FIV 13287-13

765 FIV DE NAVIRAI

NAVIRAI 11852-10

REM CABALLERO

REM FUTURO FIV

REM CONSTELACAO

BIBI DA BEABISA

REM ARMADOR

TAUTOLOGIA DA BEABISA

OKA DA BEABISA

Peso: 781 Kg - PE: 39 cm



MGTe	TOP%
28.55	1%



iABCZ	DECA
25.76	1

ANCP	MP120		P210		P450		PE 365		3P		STAY		AOL		ACAB	
	DEP	TOP%	DEP	TOP%	DEP	TOP%	DEP	TOP%	DEP	TOP%	DEP	TOP%	DEP	TOP%	DEP	TOP%
	0.23	64%	18.39	0.5%	33.95	0.5%	0.69	16%	77.76	32%	83.53	8%	7.26	0.1%	0.44	7%

PMGZ	PM		PD		PS		PE 365		IPP		STAY		AOL		ACAB	
	DEP	DECA	DEP	DECA	DEP	DECA	DEP	DECA	DEP	DECA	DEP	DECA	DEP	DECA	DEP	DECA
	-1.60	9	17.30	1	31.24	1	0.622	1	-15.50	2	34.50	2	6.428	1	4.092	1



CLIQUE AQUI



PARA VER O VÍDEO DO LOTE



LOTE
17



INDIVIDUAL

ESCURIDAO DA BEABISA

NELORE PO • RG: BRMG 5109 • Nasc.: 23/10/2022

REM UPONIC

REM CALDONEIRO

REM SABEEHAH

DIAMANTE FIV TERRA GRANDE

SHERLOCK MAT

BAIRA MAT

TOADA MAT

REM CABALLERO

REM FAIXA PRETA FIV

REM CONSTELACAO

BEKA DA BEABISA

REM ARMADOR

TUTELA DA BEABISA

OPERARIA DA BEABISA

Peso: 703 Kg • PE: 39 cm



MGT _e	TOP%
19.26	12%



iABCZ	DECA
22.03	1

ANCP	MP120		P210		P450		PE 365		3P		STAY		AOL		ACAB	
	DEP	TOP%	DEP	TOP%	DEP	TOP%	DEP	TOP%	DEP	TOP%	DEP	TOP%	DEP	TOP%	DEP	TOP%
	-1.54	96%	9.39	11%	14.41	19%	1.56	2%	83.68	11%	90.35	2%	1.72	18%	0.09	28%

PMGZ	PM		PD		PS		PE 365		IPP		STAY		AOL		ACAB	
	DEP	DECA	DEP	DECA	DEP	DECA	DEP	DECA	DEP	DECA	DEP	DECA	DEP	DECA	DEP	DECA
	0.67	4	10.39	1	14.63	1	1.226	1	-25.30	1	41.38	1	1.743	2	-0.519	7



CLIQUE AQUI



PARA VER O VÍDEO DO LOTE

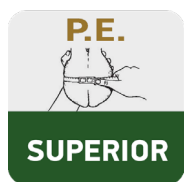

LOTE

18

INDIVIDUAL

EMPORIO DA BEABISA

NELORE PO • RG: BRMG 5207 • Nasc.: 10/11/2022

REM RICKET

REM DANUT

REM PAPRICA

LUCK FIV KATISPERA

REM USP

05 FIV LA KATISPERA

8681 KATISPERA

REM ARMADOR

ZAPP BEABISA

RIENA DA BEABISA

ANA DA BEABISA

TRUCK DA ALO BRASIL

TALA DA BEABISA

POCAHONTA DA BEABISA

Peso: 729 Kg - PE: 41 cm



MGT _e	TOP%
26.48	2%



iABCZ	DECA
31.02	1

ANCP	MP120		P210		P450		PE 365		3P		STAY		AOL		ACAB	
	DEP	TOP%	DEP	TOP%	DEP	TOP%	DEP	TOP%	DEP	TOP%	DEP	TOP%	DEP	TOP%	DEP	TOP%
	4.64	2%	16.67	1%	27.44	2%	2.54	0.1%	76.03	39%	85.36	6%	2.93	7%	0.03	38%

PMGZ	PM		PD		PS		PE 365		IPP		STAY		AOL		ACAB	
	DEP	DECA	DEP	DECA	DEP	DECA	DEP	DECA	DEP	DECA	DEP	DECA	DEP	DECA	DEP	DECA
	5.09	1	13.57	1	26.43	1	2.188	1	-18.26	1	40.73	1	2.618	1	2.196	1



CLIQUE AQUI



PARA VER O VÍDEO DO LOTE





LOTE
19



INDIVIDUAL

EXIGENTE DA BEABISA

NELORE PO • RG: BRMG 5198 • Nasc.: 08/11/2022

REM VOKOLO

QUARUP BONS

MAYA BONS

LENDARIO FIV KATISPERA

REM USP

05 FIV LA KATISPERA

8681 KATISPERA

REM TORIXOREU

REM ARMADOR

REM RONDA

TRUFA DA BEABISA

KAPASAN DA MATINHA

PAMELA DA BEABISA

SERENATA 2 J GALERA

Peso: 697 Kg • PE: 38 cm



MGTe	TOP%
25.71	3%



iABCZ	DECA
28.79	1

ANCP	MP120		P210		P450		PE 365		3P		STAY		AOL		ACAB	
	DEP	TOP%	DEP	TOP%	DEP	TOP%	DEP	TOP%	DEP	TOP%	DEP	TOP%	DEP	TOP%	DEP	TOP%
	3.64	4%	8.42	14%	18.91	10%	1.79	1%	94.59	0.1%	93.38	0.5%	3.39	5%	0.68	3%

PMGZ	PM		PD		PS		PE 365		IPP		STAY		AOL		ACAB	
	DEP	DECA	DEP	DECA	DEP	DECA	DEP	DECA	DEP	DECA	DEP	DECA	DEP	DECA	DEP	DECA
	3.01	1	8.98	1	15.51	1	1.513	1	-18.33	1	44.95	1	3.514	1	2.510	1



CLIQUE AQUI



PARA VER O VÍDEO DO LOTE



LOTE

20

INDIVIDUAL

EPIFANIO DA BEABISA

NELORE PO • RG: BRMG 4992 • Nasc.: 17/09/2022

REM RICKET

REM VOKOLO

REM TAKAKA

QUARUP BONS

GANGES COL

MAYA BONS

HARMONIA BONS

REM DULLDOG

REM GLADIADOR GENETICA ADITIVA

REM CARMESIN

CORALIA DA BEABISA

MACEGAL DO IZ

XIQUE DA BEABISA

MAINE DA BEABISA

Peso: 669 Kg - PE: 36 cm



MGTe	TOP%
22.48	6%



iABCZ	DECA
26.46	1

ANCP	MP120		P210		P450		PE 365		3P		STAY		AOL		ACAB	
	DEP	TOP%	DEP	TOP%	DEP	TOP%	DEP	TOP%	DEP	TOP%	DEP	TOP%	DEP	TOP%	DEP	TOP%
	3.68	4%	9.06	12%	20.53	8%	1.24	5%	85.63	7%	83.85	8%	2.83	8%	0.46	6%

PMGZ	PM		PD		PS		PE 365		IPP		STAY		AOL		ACAB	
	DEP	DECA	DEP	DECA	DEP	DECA	DEP	DECA	DEP	DECA	DEP	DECA	DEP	DECA	DEP	DECA
	3.09	1	7.75	1	20.38	1	1.554	1	-30.35	1	40.38	1	2.478	1	2.497	1



CLIQUE AQUI



PARA VER O VÍDEO DO LOTE





LOTE

21

INDIVIDUAL

EZIEL DA BEABISA

NELORE PO • RG: BRMG 5014 • Nasc.: 22/09/2022

REM AGORTAN

REM ESPIA0007

REM CONSTELACAO

**REM HERMOSO FIV
GENETICA ADITIVA**

BACKUP

REM VOTUPORANGA

REM RALI

B8734 DA MN

GANGES COL

DENGOSINHA COL

NARTECIA COL

FARAO COL

JOVEM PAN COL

FILOGENIA COL

Peso: 681 Kg • PE: 37 cm



MGTe	TOP%
21.49	8%



iABCZ	DECA
25.19	1

ANCP	MP120		P210		P450		PE 365		3P		STAY		AOL		ACAB	
	DEP	TOP%	DEP	TOP%	DEP	TOP%	DEP	TOP%	DEP	TOP%	DEP	TOP%	DEP	TOP%	DEP	TOP%
	1.14	37%	9.41	11%	19.80	9%	0.75	15%	81.56	17%	89.63	2%	2.95	7%	0.48	6%

PMGZ	PM		PD		PS		PE 365		IPP		STAY		AOL		ACAB	
	DEP	DECA	DEP	DECA	DEP	DECA	DEP	DECA	DEP	DECA	DEP	DECA	DEP	DECA	DEP	DECA
	2.49	1	7.22	1	20.23	1	0.664	1	-33.16	1	40.49	1	2.887	1	2.382	1



KG | iABCZ: 25,19 | MGTE: 21,49



CLIQUE AQUI



PARA VER O VÍDEO DO LOTE



LOTE

22

INDIVIDUAL

ELBEL DA BEABISA

NELORE PO • RG: BRMG 5017 • Nasc.: 23/09/2022

REM AGORTAN

REM ESPIA0007

REM CONSTELACAO

**REM HERMOSO FIV
GENETICA ADITIVA**

BACKUP

REM VOTUPORANGA

REM RALI

7308/04 PO PERDIZES

TRUCK DA ALO BRASIL

2014 DA ALO BRASIL

ANDREZA DA BEABISA

REM USP

TERRA DA BEABISA

MESCLA DA GOYTACAZES

Peso: 757 Kg - PE: 40 cm



MGTe	TOP%
23.86	5%



iABCZ	DECA
21.17	1

ANCP	MP120		P210		P450		PE 365		3P		STAY		AOL		ACAB	
	DEP	TOP%	DEP	TOP%	DEP	TOP%	DEP	TOP%	DEP	TOP%	DEP	TOP%	DEP	TOP%	DEP	TOP%
	2.23	16%	10.79	8%	23.77	4%	1.09	7%	82.65	14%	87.06	4%	3.41	5%	0.88	2%

PMGZ	PM		PD		PS		PE 365		IPP		STAY		AOL		ACAB	
	DEP	DECA	DEP	DECA	DEP	DECA	DEP	DECA	DEP	DECA	DEP	DECA	DEP	DECA	DEP	DECA
	2.43	1	7.81	1	21.98	1	1.254	1	-25.15	1	34.71	2	2.627	1	3.449	1



CLIQUE AQUI



PARA VER O VÍDEO DO LOTE





LOTE

23



BATERIA 01

ENGANO DA BEABISA

NELORE PO • RG: BRMG 5239 • Nasc.: 16/11/2022

REM TORIXOREU

REM ARMADOR

REM RONDA

BELO J MACHADO

REM UPONIC

XAMONIX J MACHADO

PESITA J MACHADO

TRUCK DA ALO BRASIL

TNT

GOROTEIA

CATARINA DA BEABISA

QUARK COL

SALVA GUARDA I DA BEABISA

SALVA GUARDA COL

Peso: 679 Kg • PE: 36 cm



MGTe	TOP%
22.37	7%



iABCZ	DECA
22.81	1

ANCP	MP120		P210		P450		PE 365		3P		STAY		AOL		ACAB	
	DEP	TOP%	DEP	TOP%	DEP	TOP%	DEP	TOP%	DEP	TOP%	DEP	TOP%	DEP	TOP%	DEP	TOP%
	-1.02	92%	11.36	7%	23.24	5%	1.21	5%	73.00	52%	94.33	0.5%	4.30	2%	0.09	28%

PMGZ	PM		PD		PS		PE 365		IPP		STAY		AOL		ACAB	
	DEP	DECA	DEP	DECA	DEP	DECA	DEP	DECA	DEP	DECA	DEP	DECA	DEP	DECA	DEP	DECA
	-1.73	9	10.57	1	19.80	1	1.197	1	-13.12	2	41.07	1	4.268	1	1.794	1



CLIQUE AQUI



PARA VER O VÍDEO DO LOTE





LOTE

24



BATERIA 01

ESTOFO DA BEABISA

NELORE PO • RG: BRMG 5158 • Nasc.: 02/11/2022

REM AGORTAN

REM ESPIA0007

REM CONSTELACAO

REM GARANTIDO GENETICA ADITIVA

REM ARMADOR

REM DHISTINTA

REM VASCULHADA

ZEFEC ABDALA

QUARK COL

BNUVA DA COL

SALVA GUARDA I DA BEABIS

NUR MAHAL COL

SALVA GUARDA COL

MEGA DA COL

Peso: 719 Kg - PE: 38 cm



MGT _e	TOP%
23.93	5%



iABCZ	DECA
21.49	1

ANCP	MP120		P210		P450		PE 365		3P		STAY		AOL		ACAB	
	DEP	TOP%	DEP	TOP%	DEP	TOP%	DEP	TOP%	DEP	TOP%	DEP	TOP%	DEP	TOP%	DEP	TOP%
	-0.04	73%	14.72	3%	18.98	10%	0.73	15%	86.58	5%	83.98	8%	4.72	2%	0.38	8%

PMGZ	PM		PD		PS		PE 365		IPP		STAY		AOL		ACAB	
	DEP	DECA	DEP	DECA	DEP	DECA	DEP	DECA	DEP	DECA	DEP	DECA	DEP	DECA	DEP	DECA
	-0.42	7	13.75	1	20.05	1	0.880	1	-18.81	1	34.56	2	4.988	1	3.340	1



CLIQUE AQUI



PARA VER O VÍDEO DO LOTE



LOTE

25

BATERIA 01

ESCORE DA BEABISA

NELORE PO • RG: BRMG 5111 • Nasc.: 24/10/2022

REM RICKET

REM VOKOLO

REM TAKAKA

QUARUP BONNS

GANGES COL

MAYA BONNS

HARMONIA BONNS

TRUCK DA ALO BRASIL

TNT

GOROTEIA

CAIANA DA BEABISA

QUARK COL

SALVA GUARDA I DA BEABISA

SALVA GUARDA COL

Peso: 735 Kg • PE: 36 cm



MGTe	TOP%
24.60	4%



iABCZ	DECA
17.44	1

ANCP	MP120		P210		P450		PE 365		3P		STAY		AOL		ACAB	
	DEP	TOP%	DEP	TOP%	DEP	TOP%	DEP	TOP%	DEP	TOP%	DEP	TOP%	DEP	TOP%	DEP	TOP%
	-0.08	74%	16.01	2%	24.70	4%	1.11	7%	82.93	13%	79.49	14%	5.13	1%	0.19	17%

PMGZ	PM		PD		PS		PE 365		IPP		STAY		AOL		ACAB	
	DEP	DECA	DEP	DECA	DEP	DECA	DEP	DECA	DEP	DECA	DEP	DECA	DEP	DECA	DEP	DECA
	0.73	4	11.90	1	19.16	1	0.710	1	-7.93	3	34.25	2	4.708	1	-0.371	7



CLIQUE AQUI



PARA VER O VÍDEO DO LOTE



LOTE

26



BATERIA 02

ENTREVERO DA BEABISA

NELORE PO • RG: BRMG 5210 • Nasc.: 10/11/2022

REM ARMADOR

TUCUM DA BEABISA

OPRAH DA BEABISA

BUENO DA BEABISA

5612 ALO BRASIL

VALESKA DA BEABISA

SABRINA DA BEABISA

VELERO MAT

CONAN MAT.

ADUANA MAT

CACHOEIRA DA BEABISA

REM ARMADOR

TERRIANA DA BEABISA

MATERA DA GOYTACAZES

Peso: 707 Kg • PE: 36 cm



MGT _e	TOP%
18.99	13%



iABCZ	DECA
13.23	1

ANCP	MP120		P210		P450		PE 365		3P		STAY		AOL		ACAB	
	DEP	TOP%	DEP	TOP%	DEP	TOP%	DEP	TOP%	DEP	TOP%	DEP	TOP%	DEP	TOP%	DEP	TOP%
	0.26	63%	5.80	27%	16.53	14%	-0.20	83%	84.87	8%	87.61	4%	3.55	4%	0.39	8%

PMGZ	PM		PD		PS		PE 365		IPP		STAY		AOL		ACAB	
	DEP	DECA	DEP	DECA	DEP	DECA	DEP	DECA	DEP	DECA	DEP	DECA	DEP	DECA	DEP	DECA
	0.63	4	6.80	1	15.99	1	0.051	6	-13.40	2	33.54	3	3.035	1	1.015	2



CLIQUE AQUI



PARA VER O VÍDEO DO LOTE



LOTE

27

PESO



ELITE

AOL



SUPERIOR

ACAB



ELITE

ULTRASSONOGRAFIA DE CARÇAÇA

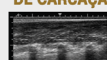

18^o



GENOTIPADO

BATERIA 02

ESGOTADO DA BEABISA

NELORE PO • RG: BRMG 5242 • Nasc.: 18/11/2022

REM UPONIC

REM CALDONEIRO

REM SABEEHAH

DIAMANTE FIVTERRA GRANDE

SHERLOCK MAT

BAIRA MAT

TOADA MAT

REM ARMADOR

REM EL GUAPO

REM VAICH

BALITA DA BEABISA

C8288 DA MN

POTIRA DA BEABISA

HYALINA DA GOYTACAZES

Peso: 745 Kg • PE: 42 cm



MGTe	TOP%
25.46	3%



iABCZ	DECA
24.62	1

ANCP	MP120		P210		P450		PE 365		3P		STAY		AOL		ACAB	
	DEP	TOP%	DEP	TOP%	DEP	TOP%	DEP	TOP%	DEP	TOP%	DEP	TOP%	DEP	TOP%	DEP	TOP%
	1.22	35%	18.72	0.5%	31.62	1%	1.06	7%	86.05	6%	74.74	23%	1.95	15%	0.81	2%

PMGZ	PM		PD		PS		PE 365		IPP		STAY		AOL		ACAB	
	DEP	DECA	DEP	DECA	DEP	DECA	DEP	DECA	DEP	DECA	DEP	DECA	DEP	DECA	DEP	DECA
	1.97	2	13.73	1	26.08	1	0.674	1	-26.72	1	37.02	1	1.688	2	2.457	1



CLIQUE AQUI



PARA VER O VÍDEO DO LOTE



LOTE

28

BATERIA 02

ESTIMADO DA BEABISA

NELORE PO • RG: BRMG 5079 • Nasc.: 13/10/2022

TRUCK DA ALO BRASIL

TNT

GOROTEIA

INVICTUS TE DA HORA

DESENHO DA JHR

2786 DA HORA

2302 DA JHR

REM ARMADOR

ZAPP BEABISA

RIENA DA BEABISA

ADILA DA BEABISA

MANDARIM MAT

USHUAIA 22 DA BEABISA

POLIMELA DA BEABISA

Peso: 681 Kg • PE: 33 cm



MGTe	TOP%
23.94	5%



iABCZ	DECA
20.17	1

ANCP	MP120		P210		P450		PE 365		3P		STAY		AOL		ACAB	
	DEP	TOP%	DEP	TOP%	DEP	TOP%	DEP	TOP%	DEP	TOP%	DEP	TOP%	DEP	TOP%	DEP	TOP%
	0.50	55%	11.75	6%	15.43	16%	0.98	9%	92.63	0.5%	86.93	4%	4.40	2%	0.69	3%

PMGZ	PM		PD		PS		PE 365		IPP		STAY		AOL		ACAB	
	DEP	DECA	DEP	DECA	DEP	DECA	DEP	DECA	DEP	DECA	DEP	DECA	DEP	DECA	DEP	DECA
	1.26	3	8.54	1	12.31	1	0.826	1	-18.24	1	37.68	1	2.882	1	3.796	1



CLIQUE AQUI **PARA VER O VÍDEO DO LOTE**



LOTE

29

BATERIA 03

ECLETICO DA BEABISA

NELORE PO • RG: BRMG 5140 • Nasc.: 30/10/2022

REM TORIXOREU

REM ARMADOR

REM RONDA

TUCUM DA BEABISA

BACKUP

OPRAH DA BEABISA

POMARI FIV DA CARPA

TRUCK DA ALO BRASIL

TNT

GOROTEIA

BALIANE DA BEABISA

REM VOKOLO

USHUAIA 65 DA BEABISA

MANDA DA BEABISA

Peso: 655 Kg - PE: 38 cm



MGT _e	TOP%
24.50	4%



iABCZ	DECA
25.68	1

ANCP	MP120		P210		P450		PE 365		3P		STAY		AOL		ACAB	
	DEP	TOP%	DEP	TOP%	DEP	TOP%	DEP	TOP%	DEP	TOP%	DEP	TOP%	DEP	TOP%	DEP	TOP%
	4.14	3%	9.21	12%	22.94	5%	0.74	15%	83.39	12%	89.81	2%	4.60	2%	0.35	9%

PMGZ	PM		PD		PS		PE 365		IPP		STAY		AOL		ACAB	
	DEP	DECA	DEP	DECA	DEP	DECA	DEP	DECA	DEP	DECA	DEP	DECA	DEP	DECA	DEP	DECA
	4.54	1	5.30	2	14.77	1	0.522	2	-23.90	1	42.56	1	4.123	1	3.011	1



CLIQUE AQUI



PARA VER O VÍDEO DO LOTE



LOTE

30

BATERIA 03

ECHAPORA DA BEABISA

NELORE PO • RG: BRMG 5072 • Nasc.: 09/10/2022

TRUCK DA ALO BRASIL

TNT

GOROTEIA

INVICTUS TE DA HORA

REM TORIXOREU

3484 DA JHR

2460 DA JHR

X

REM TORIXOREU

REM ARMADOR

REM RONDA

VOCALISTA DA BEABISA

C8288 DA MN

POTIRA DA BEABISA

HYALINA

Peso: 677 Kg • PE: 38 cm



MGTe	TOP%
22.33	7%



iABCZ	DECA
23.21	1

ANCP	MP120		P210		P450		PE 365		3P		STAY		AOL		ACAB	
	DEP	TOP%	DEP	TOP%	DEP	TOP%	DEP	TOP%	DEP	TOP%	DEP	TOP%	DEP	TOP%	DEP	TOP%
	-0.20	78%	11.91	6%	17.81	12%	1.04	8%	85.60	7%	92.70	0.5%	2.30	12%	0.40	8%

PMGZ	PM		PD		PS		PE 365		IPP		STAY		AOL		ACAB	
	DEP	DECA	DEP	DECA	DEP	DECA	DEP	DECA	DEP	DECA	DEP	DECA	DEP	DECA	DEP	DECA
	0.62	4	10.12	1	23.42	1	0.795	1	-18.89	1	38.04	1	2.661	1	4.361	1



CLIQUE AQUI **PARA VER O VÍDEO DO LOTE**



LOTE
31



BATERIA 03

ENORME DA BEABISA

NELORE PO • RG: BRMG 5233 • Nasc.: 15/11/2022

REM TORIXOREU

REM ARMADOR

REM RONDA

BELO J MACHADO

REM UPONIC

XAMONIX J MACHADO

PESITA J MACHADO

TRUCK DA ALO BRASIL

TNT

GOROTEIA

CATARINA DA BEABISA

QUARK COL

SALVA GUARDA I DA BEABISA

SALVA GUARDA COL

Peso: 701 Kg - PE: 40 cm



MGTe	TOP%
18.82	13%



iABCZ	DECA
18.75	1

ANCP	MP120		P210		P450		PE 365		3P		STAY		AOL		ACAB	
	DEP	TOP%	DEP	TOP%	DEP	TOP%	DEP	TOP%	DEP	TOP%	DEP	TOP%	DEP	TOP%	DEP	TOP%
	-1.95	98%	10.34	9%	20.01	8%	1.05	8%	73.27	51%	89.38	2%	2.73	9%	-0.22	86%

PMGZ	PM		PD		PS		PE 365		IPP		STAY		AOL		ACAB	
	DEP	DECA	DEP	DECA	DEP	DECA	DEP	DECA	DEP	DECA	DEP	DECA	DEP	DECA	DEP	DECA
	-0.79	8	8.90	1	16.86	1	0.960	1	-8.72	3	40.63	1	2.911	1	-0.954	9



CLIQUE AQUI



PARA VER O VÍDEO DO LOTE





LOTE

32

BATERIA 03

ESPLENDOR DA BEABISA

NELORE PO • RG: BRMG 5138 • Nasc.: 29/10/2022

REM SAGRES

REM COMPUTADOR

REM PARADOXA

18000 DE NAVIRAI

NAVIRAI FIV 13287-13

765 FIV DE NAVIRAI

NAVIRAI 11852-10

REM CABALLERO

REM FUTURO FIV

REM CONSTELACAO

BERA DA BEABISA

NEHRU MAT

UVAIA 16 DA BEABISA

SALVA GUARDA I DA BEABISA

Peso: 695 Kg - PE: 36 cm



MGTe	TOP%
16.51	19%



iABCZ	DECA
16.93	1

ANCP	MP120		P210		P450		PE 365		3P		STAY		AOL		ACAB	
	DEP	TOP%	DEP	TOP%	DEP	TOP%	DEP	TOP%	DEP	TOP%	DEP	TOP%	DEP	TOP%	DEP	TOP%
	-2.12	98%	9.79	10%	13.36	21%	0.71	16%	75.03	44%	85.45	6%	0.74	34%	1.08	0.5%

PMGZ	PM		PD		PS		PE 365		IPP		STAY		AOL		ACAB	
	DEP	DECA	DEP	DECA	DEP	DECA	DEP	DECA	DEP	DECA	DEP	DECA	DEP	DECA	DEP	DECA
	-2.78	10	9.43	1	14.11	1	0.843	1	-12.30	2	36.71	1	0.634	4	5.731	1



CLIQUE AQUI



PARA VER O VÍDEO DO LOTE



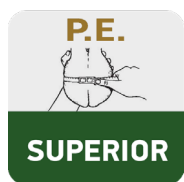

LOTE

33

INDIVIDUAL

EMINENTE DA BEABISA

NELORE PO • RG: BRMG 5142 • Nasc.: 30/10/2022

REM RICKET

REM DANUT

REM PAPRICA

LUCK FIV KATISPERA

REM USP

05 FIV LA KATISPERA

8681 KATISPERA

REM ARMADOR

ZAPP BEABISA

RIENA DA BEABISA

ANA DA BEABISA

TRUCK DA ALO BRASIL

TALA DA BEABISA

POCAHONTA DA BEABISA

Peso: 689 Kg - PE: 39 cm



MGTe	TOP%
25.22	3%



iABCZ	DECA
28.98	1

ANCP	MP120		P210		P450		PE 365		3P		STAY		AOL		ACAB	
	DEP	TOP%	DEP	TOP%	DEP	TOP%	DEP	TOP%	DEP	TOP%	DEP	TOP%	DEP	TOP%	DEP	TOP%
	2.21	16%	15.80	2%	27.01	3%	1.98	0.5%	80.60	21%	92.14	1%	1.26	24%	-0.01	47%

PMGZ	PM		PD		PS		PE 365		IPP		STAY		AOL		ACAB	
	DEP	DECA	DEP	DECA	DEP	DECA	DEP	DECA	DEP	DECA	DEP	DECA	DEP	DECA	DEP	DECA
	1.89	2	13.99	1	24.75	1	1.806	1	-12.48	2	42.48	1	2.663	1	2.011	1



CLIQUE AQUI



PARA VER O VÍDEO DO LOTE





LOTE

34

INDIVIDUAL

EVOLUIR DA BEABISA

NELORE PO • RG: BRMG 5248 • Nasc.: 20/11/2022

REM AGORTAN

REM ESPIA0007

REM CONSTELACAO

REM GARANTIDO GENETICA ADITIVA

REM ARMADOR

REM DHISTINTA

REM VASCULHADA FIV

TRUCK DA ALO BRASIL

TNT

GOROTEIA

CLEIDE DA BEABISA

NEHRU MAT

UVAIA 3 DA BEABISA

GANDULA COL

Peso: 655 Kg - PE: 37 cm



MGT _e	TOP%
26.45	2%



iABCZ	DECA
36.59	1

ANCP	MP120		P210		P450		PE 365		3P		STAY		AOL		ACAB	
	DEP	TOP%	DEP	TOP%	DEP	TOP%	DEP	TOP%	DEP	TOP%	DEP	TOP%	DEP	TOP%	DEP	TOP%
	2.36	14%	12.68	5%	22.77	5%	1.49	3%	95.33	0.1%	84.75	7%	3.52	4%	0.97	1%

PMGZ	PM		PD		PS		PE 365		IPP		STAY		AOL		ACAB	
	DEP	DECA	DEP	DECA	DEP	DECA	DEP	DECA	DEP	DECA	DEP	DECA	DEP	DECA	DEP	DECA
	2.53	1	13.41	1	25.54	1	1.834	1	-36.72	1	44.07	1	4.324	1	5.511	1



CLIQUE AQUI



PARA VER O VÍDEO DO LOTE



LOTE

35

INDIVIDUAL

EFETIVADO DA BEABISA

NELORE PO • RG: BRMG 5247 • Nasc.: 19/11/2022

PESO



SUPERIOR

P.E.



SUPERIOR

AOL



SUPERIOR

ACAB



SUPERIOR



GENOTIPADO

REM VOKOLO

QUARUP BONS

MAYA BONS

LENDÁRIO FIV KATISPERA

X

TRUFA DA BEABISA

REM TORIXOREU

REM ARMADOR

REM RONDA

REM USP

05 FIV LA KATISPERA

8681 KATISPERA

KAPASAN DA MATINHA

PAMELA DA BEABISA

SERENATA 2 J GALERA

Peso: 665 Kg • PE: 38 cm



ASSOCIAÇÃO NACIONAL DE ANCIANOS E PROFISSIONAIS

MGTe	TOP%
25.02	4%



iABCZ	DECA
21.91	1

ANCP	MP120		P210		P450		PE 365		3P		STAY		AOL		ACAB	
	DEP	TOP%	DEP	TOP%	DEP	TOP%	DEP	TOP%	DEP	TOP%	DEP	TOP%	DEP	TOP%	DEP	TOP%
	3.36	6%	11.32	7%	15.55	16%	2.24	0.5%	82.74	14%	90.82	1%	4.20	2%	0.90	1%

PMGZ	PM		PD		PS		PE 365		IPP		STAY		AOL		ACAB	
	DEP	DECA	DEP	DECA	DEP	DECA	DEP	DECA	DEP	DECA	DEP	DECA	DEP	DECA	DEP	DECA
	2.10	2	9.94	1	12.30	1	1.419	1	-5.79	4	39.87	1	3.378	1	1.895	1



CLIQUE AQUI



PARA VER O VÍDEO DO LOTE



LOTE

36

INDIVIDUAL

ERIBERTO DA BEABISA

NELORE PO • RG: BRMG 5041 • Nasc.: 30/09/2022

REM AGORTAN

REM ESPIA0007

REM CONSTELACAO

**REM HERMOSO FIV
GENETICA ADITIVA**

BACKUP

REM VOTUPORANGA

REM RALI

REM VOKOLO

QUARUP BONNS

MAYA BONNS

VIOLANTE FIV BONNS

MARANHAO BONNS

SIENA BONNS

LAPINHA BONNS

Peso: 721 Kg - PE: 37 cm



MGTe	TOP%
20.72	9%



iABCZ	DECA
24.46	1

ANCP	MP120		P210		P450		PE 365		3P		STAY		AOL		ACAB	
	DEP	TOP%	DEP	TOP%	DEP	TOP%	DEP	TOP%	DEP	TOP%	DEP	TOP%	DEP	TOP%	DEP	TOP%
	-0.39	82%	12.38	5%	23.06	5%	1.49	3%	75.67	41%	80.43	13%	1.61	19%	1.39	0.1%

PMGZ	PM		PD		PS		PE 365		IPP		STAY		AOL		ACAB	
	DEP	DECA	DEP	DECA	DEP	DECA	DEP	DECA	DEP	DECA	DEP	DECA	DEP	DECA	DEP	DECA
	-0.48	7	10.00	1	23.52	1	1.390	1	-28.96	1	37.96	1	1.492	2	5.006	1



CLIQUE AQUI



PARA VER O VÍDEO DO LOTE



LOTE
37



INDIVIDUAL

ESCOBAR DA BEABISA

NELORE PO • RG: BRMG 5015 • Nasc.: 22/09/2022

TRUCK DA ALO BRASIL

TNT

GOROTEIA

BRASIL DA BEABISA

REM ARMADOR

TRUFA DA BEABISA

PAMELA DA BEABISA

VELERO MAT

CORUMBÁ MAT.

AKODRA MAT

CEZARINA DA BEABISA

SOLO DA BEABISA

ZABATA DA BEABISA

SAGOBA DA BEABISA

Peso: 749 Kg • PE: 41 cm



MGT _e	TOP%
31.00	0.5%



iABCZ	DECA
26.29	1

ANCP	MP120		P210		P450		PE 365		3P		STAY		AOL		ACAB	
	DEP	TOP%	DEP	TOP%	DEP	TOP%	DEP	TOP%	DEP	TOP%	DEP	TOP%	DEP	TOP%	DEP	TOP%
	3.08	7%	17.63	1%	29.31	2%	2.02	0.5%	87.35	4%	89.94	2%	6.31	0.5%	0.12	24%

PMGZ	PM		PD		PS		PE 365		IPP		STAY		AOL		ACAB	
	DEP	DECA	DEP	DECA	DEP	DECA	DEP	DECA	DEP	DECA	DEP	DECA	DEP	DECA	DEP	DECA
	2.10	2	14.31	1	26.92	1	1.646	1	0.38	6	37.66	1	5.403	1	2.609	1



CLIQUE AQUI



PARA VER O VÍDEO DO LOTE



LOTE

38

INDIVIDUAL

ESNOBADO DA BEABISA

NELORE PO • RG: BRMG 5243 • Nasc.: 18/11/2022

REM VOKOLO

QUARUP BONS

MAYA BONS

LENDÁRIO FIV KATISPERA

REM USP

05 FIV LA KATISPERA

8681 KATISPERA

REM TORIXOREU

REM ARMADOR

REM RONDA

XULIANA DA BEABISA

REM USP

RIENA DA BEABISA

NOCAUTE DA BEABISA

Peso: 683 Kg - PE: 37 cm



MGTe	TOP%
28.67	1%



iABCZ	DECA
23.47	1

ANCP	MP120		P210		P450		PE 365		3P		STAY		AOL		ACAB	
	DEP	TOP%	DEP	TOP%	DEP	TOP%	DEP	TOP%	DEP	TOP%	DEP	TOP%	DEP	TOP%	DEP	TOP%
	6.14	0.5%	14.48	3%	27.77	2%	1.80	1%	79.71	24%	90.20	2%	4.39	2%	0.72	2%

PMGZ	PM		PD		PS		PE 365		IPP		STAY		AOL		ACAB	
	DEP	DECA	DEP	DECA	DEP	DECA	DEP	DECA	DEP	DECA	DEP	DECA	DEP	DECA	DEP	DECA
	5.19	1	10.08	1	20.77	1	1.373	1	-9.98	3	38.06	1	3.778	1	-0.509	7



CLIQUE AQUI



PARA VER O VÍDEO DO LOTE



LOTE

39



INDIVIDUAL

EXTERNO DA BEABISA

NELORE PO • RG: BRMG 5186 • Nasc.: 06/11/2022

REM CABALLERO

REM FUTURO FIV

REM CONSTELACAO

7308/04 PO PERDIZES

TRUCK DA ALO BRASIL

2014 DA ALO BRASIL

TEXAS DA ALO BRASIL

X

ZILA DA BEABISA

VINGADOR MAT.

8699 ALO BRASIL

6876 ALO BRASIL

REM USP

TIGRESA DA BEABISA

PRADA DA BEABISA

Peso: 759 Kg • PE: 40 cm



MGT _e	TOP%
26.48	2%



iABCZ	DECA
24.39	1

ANCP	MP120		P210		P450		PE 365		3P		STAY		AOL		ACAB	
	DEP	TOP%	DEP	TOP%	DEP	TOP%	DEP	TOP%	DEP	TOP%	DEP	TOP%	DEP	TOP%	DEP	TOP%
	6.36	0.5%	12.65	5%	24.00	4%	1.54	2%	85.60	7%	90.27	2%	3.19	6%	-0.15	76%

PMGZ	PM		PD		PS		PE 365		IPP		STAY		AOL		ACAB	
	DEP	DECA	DEP	DECA	DEP	DECA	DEP	DECA	DEP	DECA	DEP	DECA	DEP	DECA	DEP	DECA
	4.75	1	9.68	1	21.40	1	1.516	1	-12.13	2	39.38	1	3.201	1	-0.861	8



CLIQUE AQUI



PARA VER O VÍDEO DO LOTE

LOTE

40

INDIVIDUAL

DINAMICO DA BEABISA

SINDI PO • RG: BRMI 323 • Nasc.: 16/11/2021

BARALHO

FANTOCHE MAAS

FACHADA

JIRAU DA ESTIVA

HEROI DA ESTIVA

PETECA DA ESTIVA

DONZELA DA ESTIVA

FAMOSO DA ESTIVA

QUERENTE DA ESTIVA

HERESIA DA ESTIVA

ECOLOGIA FIV OT

EVERED DA ESTIVA

PRATA FIV DA ESTIVA

JANGADA DA ESTIVA

Peso: 761 Kg • PE: 41 cm

 **PMGZ**

iABCZ	DECA
8.82	2

PMGZ	PM		PD		PS		PE 365		IPP	
	DEP	DECA	DEP	DECA	DEP	DECA	DEP	DECA	DEP	DECA
	0.58	2	1.23	4	6.30	1	-0.029	6	-6.05	3



CLIQUE AQUI



PARA VER O VÍDEO DO LOTE

LOTE

41

INDIVIDUAL

ELEVADO DA BEABISA

SINDI PO • RG: BRMI 353 • Nasc.: 10/10/2022

UNIVALE FIV DA ESTIVA

GUERREIRO AJCF

QUIMERA DA ESTIVA

LUGANO DA ESTIVA

IRAPURU DA ESTIVA

GARRUCHA FIV DA ESTIVA

TRIAGE FIV DA ESTIVA

ARIES FIV AJCF

XILON DA ESTIVA

PROVA DA ESTIVA

BARBIE DA BEABISA

EVERED DA ESTIVA

RAVENA DA BEABISA

JANGADA DA ESTIVA

Peso: 657 Kg • PE: 39 cm

 **PMGZ**

iABCZ	DECA
12.16	1

PMGZ	PM		PD		PS		PE 365		IPP	
	DEP	DECA	DEP	DECA	DEP	DECA	DEP	DECA	DEP	DECA
	0.23	4	3.76	1	8.97	1	-0.002	6	-7.29	3



CLIQUE AQUI



PARA VER O VÍDEO DO LOTE

LOTE

42

INDIVIDUAL

EXPRESSO DA BEABISA

SINDI PO • RG: BRMI 338 • Nasc.: 28/09/2022

BORIS JNB

DIAMANTE JNB

ACUCENA JNB

AROLDO DA BEABISA

EVERED DA ESTIVA

REALEZA DA BEABISA

JADE DA ESTIVA

XISTO D

URANO DA ESTIVA

PLUMA TE DA ESTIVA

BAIANA DA BEABISA

EVERED DA ESTIVA

RAVENA DA BEABISA

JANGADA DA ESTIVA

X

Peso: 651 Kg • PE: 40 cm



iABCZ	DECA
8.54	2

PMGZ	PM		PD		PS		PE 365		IPP	
	DEP	DECA	DEP	DECA	DEP	DECA	DEP	DECA	DEP	DECA
	1.22	1	2.39	3	3.12	3	0.092	3	1.91	7



CLIQUE AQUI



PARA VER O VÍDEO DO LOTE

LOTE

43

INDIVIDUAL

ECOLOGICO DA BEABISA

SINDI PO • RG: BRMI 343 • Nasc.: 29/09/2022

UNIVALE FIV DA ESTIVA

GUERREIRO AJCF

QUIMERA DA ESTIVA

LUGANO DA ESTIVA

IRAPURU DA ESTIVA

GARRUCHA FIV DA ESTIVA

TRIAGE FIV DA ESTIVA

ROBO-E

QUATAR DA AJCF

SAROVA D

GROSELHA FIV AJCF

BALUARTE DA ESTIVA

JANGADA DA ESTIVA

BARAUNA DA ESTIVA

Peso: 657 Kg • PE: 42 cm

 **PMGZ**

iABCZ	DECA
13.71	1

PMGZ	PM		PD		PS		PE 365		IPP	
	DEP	DECA	DEP	DECA	DEP	DECA	DEP	DECA	DEP	DECA
	0.62	2	3.60	2	6.12	1	-0.004	6	-14.83	1



CLIQUE AQUI



PARA VER O VÍDEO DO LOTE

LOTE

44

INDIVIDUAL

EXPLICITO DA BEABISA

SINDI PO • RG: BRMI 346 • Nasc.: 01/10/2022

FAMOSO DA ESTIVA

QUERENTE DA ESTIVA

HERESIA DA ESTIVA

DAMAN FIV OT-2

TABAJARA D

PEROLA DA AJCF

RITA D

ARIES FIV AJCF

XILON DA ESTIVA

PROVA DA ESTIVA

ANANDA DA BEABISA

FENO GUAPORE

DORA AJCF

AGUIA FIV AJCF

Peso: 643 Kg • PE: 36 cm

 **PMGZ**

iABCZ	DECA
17.96	1

PMGZ	PM		PD		PS		PE 365		IPP	
	DEP	DECA	DEP	DECA	DEP	DECA	DEP	DECA	DEP	DECA
	0.99	1	4.85	1	9.21	1	0.304	1	-4.45	4



CLIQUE AQUI



PARA VER O VÍDEO DO LOTE

LOTE

45

INDIVIDUAL

EDILSON DA BEABISA

SINDI PO • RG: BRMI 328 • Nasc.: 04/08/2022

FAMOSO DA ESTIVA

QUERENTE DA ESTIVA

HERESIA DA ESTIVA

DAMAN FIV OT-2

TABAJARA D

PEROLA DA AJCF

RITA D

QUILOMBO

ESCALDADO-MS

CANCHA-D

XAIANE DA BEABISA

EVERED DA ESTIVA

RAVENA DA BEABISA

JANGADA DA ESTIVA

Peso: 641 Kg • PE: 40 cm



iABCZ	DECA
8.06	2

PMGZ	PM		PD		PS		PE 365		IPP	
	DEP	DECA	DEP	DECA	DEP	DECA	DEP	DECA	DEP	DECA
	0.85	2	2.44	3	1.09	5	0.188	1	0.60	6



CLIQUE AQUI



PARA VER O VÍDEO DO LOTE

LOTE

46

INDIVIDUAL

ELIPTICO DA BEABISA

SINDI PO • RG: BRMI 342 • Nasc.: 29/09/2022

FAMOSO DA ESTIVA

QUERENTE DA ESTIVA

HERESIA DA ESTIVA

DAMAN FIV OT-2

TABAJARA D

PEROLA DA AJCF

RITA D

QUENTAO DA ESTIVA

UNICEFANO DA ESTIVA

RASTA FIV DA ESTIVA

CONFRESA DA BEABISA

ESCALDADO-MS

XAIANE DA BEABISA

RAVENA DA BEABISA

Peso: 607 Kg • PE: 35 cm

 **PMGZ**

iABCZ	DECA
16.97	1

PMGZ	PM		PD		PS		PE 365		IPP	
	DEP	DECA	DEP	DECA	DEP	DECA	DEP	DECA	DEP	DECA
	1.35	1	4.05	1	5.69	1	0.310	1	-2.88	4



CLIQUE AQUI



PARA VER O VÍDEO DO LOTE

LOTE

47

INDIVIDUAL

ESSENCIAL DA BEABISA

SINDI PO • RG: BRMI 345 • Nasc.: 01/10/2022

UNIVALE FIV DA ESTIVA

GUERREIRO AJCF

QUIMERA DA ESTIVA

LUGANO DA ESTIVA

IRAPURU DA ESTIVA

GARRUCHA FIV DA ESTIVA

TRIAGE FIV DA ESTIVA

ARIES FIV AJCF

XILON DA ESTIVA

PROVA DA ESTIVA

ANDRESSA DA BEABISA

FENO GUAPORE

DORA AJCF

AGUIA FIV AJCF

Peso: 609 Kg • PE: 36 cm

 **PMGZ**

iABCZ	DECA
12.70	1

PMGZ	PM		PD		PS		PE 365		IPP	
	DEP	DECA	DEP	DECA	DEP	DECA	DEP	DECA	DEP	DECA
	0.51	3	3.68	2	7.25	1	0.033	5	-5.71	3



CLIQUE AQUI



PARA VER O VÍDEO DO LOTE

LOTE

48

INDIVIDUAL

EXERCITO DA BEABISA

SINDI PO • RG: BRMI 347 • Nasc.: 02/10/2022

UNIVALE FIV DA ESTIVA

GUERREIRO AJCF

QUIMERA DA ESTIVA

LUGANO DA ESTIVA

IRAPURU DA ESTIVA

GARRUCHA FIV DA ESTIVA

TRIAGE FIV DA ESTIVA

ROBO-E

QUATAR DA AJCF

SAROVA D

GROSELHA FIV AJCF

BALUARTE DA ESTIVA

JANGADA DA ESTIVA

BARAUNA DA ESTIVA

Peso: 547 Kg • PE: 39 cm

 **PMGZ**

iABCZ	DECA
13.71	1

PMGZ	PM		PD		PS		PE 365		IPP	
	DEP	DECA	DEP	DECA	DEP	DECA	DEP	DECA	DEP	DECA
	0.62	2	3.60	2	6.12	1	-0.004	6	-14.83	1



CLIQUE AQUI



PARA VER O VÍDEO DO LOTE

LOTE

49

INDIVIDUAL

ENGOVE DA BEABISA

SINDI PO • RG: BRMI 361 • Nasc.: 18/10/2022

BORIS JNB

DIAMANTE JNB

ACUCENA JNB

AROLDO DA BEABISA

EVERED DA ESTIVA

REALEZA DA BEABISA

JADE DA ESTIVA

FAMOSO DA ESTIVA

QUERENTE DA ESTIVA

HERESIA DA ESTIVA

DALY FIV DON

IRAPURU DA ESTIVA

BRENDA PORANGABA

PAOLA FIV DA ESTIVA

X

Peso: 555 Kg • PE: 38 cm

 **PMGZ**

iABCZ	DECA
5.50	3

PMGZ	PM		PD		PS		PE 365		IPP	
	DEP	DECA	DEP	DECA	DEP	DECA	DEP	DECA	DEP	DECA
	-0.28	7	0.64	5	7.10	1	0.312	1	4.55	8



CLIQUE AQUI



PARA VER O VÍDEO DO LOTE

LOTE

50

INDIVIDUAL

ENNIS DA BEABISA

SINDI PO • RG: BRMI 383 • Nasc.: 12/11/2022

UNIVALE FIV DA ESTIVA

GUERREIRO AJCF

QUIMERA DA ESTIVA

LUGANO DA ESTIVA

IRAPURU DA ESTIVA

GARRUCHA FIV DA ESTIVA

TRIAGE FIV DA ESTIVA

XISTO D

URANO DA ESTIVA

PLUMA TE DA ESTIVA

ALUZ DA BEABISA

BANGUE DA ESTIVA

PRIMAVERA DA ESTIVA

GELEIA DA ESTIVA

Peso: 555 Kg • PE: 37 cm

 **PMGZ**

iABCZ	DECA
8.96	2

PMGZ	PM		PD		PS		PE 365		IPP	
	DEP	DECA	DEP	DECA	DEP	DECA	DEP	DECA	DEP	DECA
	0.35	4	3.06	2	6.27	1	-0.028	6	-7.09	3



CLIQUE AQUI



PARA VER O VÍDEO DO LOTE

LOTE

51

INDIVIDUAL

EXATO DA BEABISA

SINDI PO • RG: BRMI 333 • Nasc.: 18/09/2022

UNIVALE FIV DA ESTIVA

GUERREIRO AJCF

QUIMERA DA ESTIVA

LUGANO DA ESTIVA

IRAPURU DA ESTIVA

GARRUCHA FIV DA ESTIVA

TRIAGE FIV DA ESTIVA

QUERENTE DA ESTIVA

BULDOGUE AJCF

PEROLA DA AJCF

FIONA DA 42

QUATAR DA AJCF

DUCA AJCF

BRANCA FIV AJCF

X

Peso: 583 Kg • PE: 37 cm

 **PMGZ**

iABCZ	DECA
10.77	1

PMGZ	PM		PD		PS		PE 365		IPP	
	DEP	DECA	DEP	DECA	DEP	DECA	DEP	DECA	DEP	DECA
	-0.04	6	4.41	1	6.97	1	-0.118	9	-10.55	2



CLIQUE AQUI



PARA VER O VÍDEO DO LOTE

LOTE

52

INDIVIDUAL

ETO DA BEABISA

SINDI PO • RG: BRMI 372 • Nasc.: 02/11/2022

UNIVALE FIV DA ESTIVA

GUERREIRO AJCF

QUIMERA DA ESTIVA

LUGANO DA ESTIVA

IRAPURU DA ESTIVA

GARRUCHA FIV DA ESTIVA

TRIAGE FIV DA ESTIVA

VERSATIL-E

FENO GUAPORE

QUIRANA D

VIZAGEM DA ESTIVA

FARAO DA ESTIVA

ALIANCA DA ESTIVA

OPORTUNA DA ESTIVA

X

Peso: 629 Kg • PE: 36 cm

 **PMGZ**

iABCZ	DECA
2.39	5

PMGZ	PM		PD		PS		PE 365		IPP	
	DEP	DECA	DEP	DECA	DEP	DECA	DEP	DECA	DEP	DECA
	-0.65	9	1.43	4	4.90	2	-0.056	7	-7.03	3



CLIQUE AQUI



PARA VER O VÍDEO DO LOTE

LOTE

53

INDIVIDUAL

EMERALD DA BEABISA

SINDI PO • RG: BRMI 386 • Nasc.: 17/11/2022

UNIVALE FIV DA ESTIVA

GUERREIRO AJCF

QUIMERA DA ESTIVA

LUGANO DA ESTIVA

IRAPURU DA ESTIVA

GARRUCHA FIV DA ESTIVA

TRIAGE FIV DA ESTIVA

FAMOSO DA ESTIVA

QUERENTE DA ESTIVA

HERESIA DA ESTIVA

ECOLOGIA FIV OT

EVERED DA ESTIVA

PRATA FIV DA ESTIVA

JANGADA DA ESTIVA

Peso: 525 Kg • PE: 35 cm

 **PMGZ**

iABCZ	DECA
11.65	1

PMGZ	PM		PD		PS		PE 365		IPP	
	DEP	DECA	DEP	DECA	DEP	DECA	DEP	DECA	DEP	DECA
	-0.38	8	5.24	1	8.64	1	0.070	3	-2.81	4



CLIQUE AQUI



PARA VER O VÍDEO DO LOTE