

CATÁLOGO NELORE

Leilão Virtual  
**Fazenda Nova**  
Genética **2023**

**16 de abril, 2023**  
**Domingo, 14 horas**

**matrizes e  
reprodutores**  
Nelore e Braford

TRANSMISSÃO:



RETRANSMISSÃO:



LEILOEIRAS:



ASSESSORIAS:



REALIZAÇÃO:



APOIO:



INFORMAÇÕES ☎ (18) 3608.0999 ☎ (18) 99637.2999

#SICA-NOS

@ /CentralLeiloes

f /centralleiloes

# REGULAMENTO DO LEILÃO

O presente regulamento estabelecerá as normas que serão observadas durante o leilão, sendo que seu cumprimento será obrigatório a todos aqueles que, na condição de convidados, participantes e/ou promotores do evento, quiserem promover a aquisição ou venda de animal(is) ou produto(s) agrobusiness, ou como mero espectador.

## 1. DEFINIÇÕES

1.1 Considera-se LEILÃO o evento que visa a comercialização de animal(is) e/ou produto(s), pela melhor oferta de valores, efetuada de forma aberta e aceita por um leiloeiro.

1.2 Considera-se EMPRESA LEILOEIRA a empresa responsável pela organização e coordenação do leilão. O presente leilão será coordenado e organizado pela Central Leiloes Ltda.

1.3 Considera-se LEILOEIRO a pessoa inscrita no Sindicato Nacional dos Leiloeiros Rurais, detentor de fé-pública, e que será responsável pela recepção das propostas de ofertas aos lotes comercializados, bem como pela batida do martelo e concretização do negócio.

1.4 Considera-se PROMOTOR DO EVENTO a(s) pessoa(s), física(s) ou jurídica(s), que for(em) responsável(is) pela promoção do evento e arrematação do(s) animal(is) ou produto(s) para serem comercializados no leilão.

1.5 Considera-se CONVIDADO a pessoa, física ou jurídica, que for proprietária de animal(is) ou produto(s) que será(ao) comercializado(s) no leilão. Ao convidado também será permitida a realização de compras no leilão.

1.6 Considera-se PARTICIPANTE todo aquele que comparecer no leilão e que tenha interesse na compra de animal(is) ou produto(s) comercializado(s) no evento, ou como mero espectador.

1.7 Considera-se COMISSÃO DE COMPRA a comissão paga pelo comprador do(s) animal(is) / produto(s) à EMPRESA LEILOEIRA, que será anunciada pelo leiloeiro no início do leilão, cujo percentual incidirá sobre o valor total de cada lote apregoado.

1.8 Considera-se COMISSÃO DE VENDA a comissão paga pelo proprietário do(s) animal(is) / produto(s) ao PROMOTOR DO EVENTO / EMPRESA LEILOEIRA.

1.9 Considera-se PRODUTO tudo que não seja semovente e que possa ser comercializado em leilão, tais como: embrião, sêmen, etc.

1.10 Considera-se LANCE DE DEFESA o lance ofertado pelo próprio proprietário do animal(is) ou produto(s), quando não alcançado o preço esperado por este junto ao leilão. Nesta hipótese, o proprietário será responsável pelo pagamento das comissões de compra e venda acima previstas.

1.11 Considera-se LOTE o grupo de animais ou o animal individualmente e/ou de produtos a serem colocados à venda através de leilão, devidamente identificado no catálogo.

## 2. CADASTRO:

2.1 Todo aquele que pretenda apresentar lance no leilão deverá estar previamente cadastrado junto à Central Leiloes Ltda, podendo encaminhar tal solicitação à empresa leiloeira com antecedência, para fins de análise e aprovação prévia dos cadastros. Nesta hipótese, o pedido de cadastramento importará em autorização automática à empresa leiloeira de consulta de informações do solicitante junto ao SERASA ou outros órgãos de proteção ao crédito.

2.2 A Central Leiloes Ltda disponibilizará aos convidados e participantes um escritório no local do evento, podendo o cadastro ser efetuado neste local. Nesta hipótese, toda compra efetuada pelo convidado ou participante ficará condicionada à posterior aprovação do cadastro, bem como aceitação pelo VENDEDOR.

2.3 A presença dos convidados ou participantes no recinto do leilão importará em imediata autorização à Central Leiloes Ltda em promover consultas sobre os mesmos junto ao SERASA ou outros órgãos de proteção ao crédito.

2.4 Os empregados da Central Leiloes Ltda não estão autorizados a avaliar ou endossar qualquer comprador junto ao leilão.

2.5 A existência de cadastro não dispensará a necessidade de apresentação de avalista, caso seja solicitado pelo VENDEDOR ou pela Central Leiloes Ltda.

2.6 Será permitida a compra de animal(is) / produto(s) mediante procuração por Instrumento Público, a qual deverá ser específica para aquele evento e deverá conter o valor máximo autorizado pelo outorgante e desde que este possua cadastro aprovado junto à Central Leiloes Ltda, que permanecerá com referida procuração.

2.7 A Central Leiloes Ltda atua como intermediária das transações, sendo responsável pela organização e coordenação do evento, não se responsabilizando pelo inadimplemento do comprador, seja em relação ao valor do(s) produto(s) / animal(is) adquirido(s), seja em relação às comissões de venda. Portanto, cabe ao vendedor manifestar-se sobre o cadastro do comprador antes da assinatura do contrato de compra e venda, bem como exigir a assinatura de avalista antes da formalização deste contrato.

## 3. DO LEILOEIRO:

3.1 O leilão será realizado por um LEILOEIRO RURAL, devidamente inscrito nos órgãos próprios, sendo que a venda considerará efetuada com a batida do martelo, momento em que as partes, compradores e vendedores, estarão obrigados ao cumprimento do negócio fechado, exceto na hipótese de não aprovação do cadastro do comprador, na forma do item 02 supra.

3.2 Poderá o leiloeiro, durante o leilão, promover as alterações das presentes normas, estabelecer outras regras, alterar as disposições do catálogo, de lotes ou condições de pagamento, instituir preços mínimos, sem direito de reclamação ou indenização por parte dos convidados ou participantes.

## 4. DISPOSIÇÕES ESPECÍFICAS PARA LEILÃO DE PRENHEZES:

4.1 Salvo estipulação em contrário, nos casos de livre acasalamento ou embrião a ser coletado, a primeira parcela será considerada como sinal de negócio e devidas no ato. As demais parcelas somente poderão ser exigidas do(s) COMPRADOR(es) após o recebimento ou a retirada da(s) prenhez(es) confirmada(s). Caso o VENDEDOR tenha recebido antecipadamente alguma parcela e a prenhez não consiga se realizar o VENDEDOR restituirá ao(s) COMPRADOR(es) o valor recebido.

## 4.2. PRENHEZES RECEPTORAS:

4.2.1. O VENDEDOR se responsabiliza em apresentar a(s) receptora(s) em perfeitas condições físicas, com boa habilidade maternal, a fim de bem criar o embrião.

4.2.2. O COMPRADOR, por sua vez, se compromete a mantê-la(s) sob as mesmas condições de manejo e trato, a fim de não prejudicar o desenvolvimento do embrião adquirido.

4.2.3. O COMPRADOR deverá comunicar imediatamente o VENDEDOR em caso de óbito da receptora e/ou da "cria", bem como de qualquer intercorrência que venha a surgir durante o período gestacional.

## 4.3. EMBRIÕES A SEREM COLETADOS:

4.3.1. É de responsabilidade do VENDEDOR a coleta e transferência do referido acasalamento, tendo o prazo máximo de 90 dias para a entrega da receptora prenhe, a contar da data da assinatura do presente Contrato, findo o qual poderá o COMPRADOR optar, em comum acordo com o VENDEDOR, escolher outro acasalamento já realizado, de igual importância e valor.

## 4.4. LIVRES ACASALAMENTOS:

4.4.1. O VENDEDOR oferece a doadora para ser acasalada com o touro da escolha do COMPRADOR, ficando a mesma na propriedade do titular.

4.4.2. O COMPRADOR tem o prazo máximo de 30 dias para enviar o sêmen do reprodutor escolhido, ou autorizar o proprietário da doadora a acasalá-la segundo seu critério.

4.4.3. Todas as despesas provenientes do transporte e aquisição de sêmen que porventura possam ocorrer, serão de inteira responsabilidade do COMPRADOR.

4.4.4. Do acasalamento em questão o COMPRADOR terá direito a apenas uma prenhez proveniente da lavagem, salvo disposição em contrário e acordado entre as partes. Terá também direito a optar se tal prenhez será sexada de macho ou fêmea.

4.4.5. O VENDEDOR garante ao COMPRADOR que a prenhez adquirida venha a nascer com saúde, com garantia de receber RGN (registro geral de nascimento) e RGD (registro geral definitivo).

4.4.6. Caso o produto nascido não preencha os requisitos mencionados no item anterior, deverá o VENDEDOR substituir o produto, caso não possua o mesmo acasalamento, de comum acordo com o COMPRADOR, substituí-lo por outro já nascido de igual categoria e valor.

4.5 A(s) prenhez(es) será(ão) entregue(s) por malha viária, podendo ainda o COMPRADOR retirá-la da propriedade de origem, sob sua conta e responsabilidade.

CONTINUAÇÃO DA PÁGINA ANTERIOR...

**5. DISPOSIÇÕES ESPECÍFICAS PARA LEILÃO DE SÊMEN:**

5.1. O VENDEDOR responde pela qualidade do sêmen de animal de sua propriedade posto a venda.

5.2. Todo lote de sêmen deverá estar à disposição do COMPRADOR para ser retirado em local previamente estipulado. Nos casos em que a entrega do sêmen for feita por empresa de coleta, as despesas decorrentes deste procedimento correrão por conta e risco COMPRADOR. Quando o sêmen de animal, comercializado for do estoque particular do VENDEDOR, o COMPRADOR deverá providenciar botijão para o transporte, correndo por conta deste todo e qualquer risco.

5.3. Caso queira, poderá o COMPRADOR, no ato da retirada, testar a qualidade do sêmen adquirido, em sendo este raro, desde que seja realizado por profissionais credenciados por uma das centrais de coleta do país.

**6. DISPOSIÇÕES GERAIS PARA TODOS OS LEILÕES:**

6.1. O leiloeiro apregoará, no início de cada lote, o valor do lance que, multiplicado pelo número de parcelas determinadas, formará o preço total de venda e compra do(s) animal(is)/ produto(s). Também será informada a condição de cada venda, data de vencimento das parcelas, condições gerais do(s) produto(s) ou a(s) condição(ões) física(s) do(s) animal(is) referentes a cada lote.

6.2. Os leilões referentes à gado de elite, embrião e sêmen serão realizados com CLÁUSULA DE RESERVA DE DOMÍNIO, que abrangerá inclusive as "crias" advindas destes, conforme disposto no artigo 95 do Código Civil.

6.3. Excetuando o disposto no item 2. deste Regulamento (aprovação de cadastro), as vendas efetuadas durante o leilão são irrevogáveis e irrevogáveis, obrigando comprador e vendedor ao seu cumprimento, por si e por seus herdeiros ou sucessores.

6.4. Ainda que existente índice deflacionário divulgado pelo Governo Federal, os preços estabelecidos no leilão não serão alterados.

6.5. Caberá ao comprador o pagamento do ICMS e ao vendedor o recolhimento do mesmo, referente ao lote adquirido, devendo o segundo informar a Central Leiloes Ltda o número de inscrição junto à Receita Estadual.

6.6. A participação no leilão de qualquer pessoa, seja comprador ou vendedor, implicará na presunção de aceitação de todas as normas previstas neste Regulamento, e, face disponibilização deste Regulamento a todos que se encontram presentes no recinto do leilão através do catálogo, não poderá alegar desconhecimento para eximir de seu cumprimento.

6.7. Compradores domiciliados fora do país deverão informar-se no escritório sobre as condições que regem a compra e venda, que no caso presente somente se operará com o pagamento à vista, em moeda corrente do país, no ato do negócio.

6.8. Salvo estabelecido de forma diversa, por escrito, antes do leilão, o comprador será responsável pelo pagamento da comissão de compra, a qual recai sobre o valor do lote no momento da batida do martelo, em favor da EMPRESA LEILOEIRA, cujo percentual será divulgado pelo leiloeiro no início do evento.

6.9. Salvo estabelecido de forma diversa, por escrito, antes do leilão, o vendedor será responsável pelo pagamento da comissão de venda, a qual recai sobre o valor do lote no momento da batida do martelo, em favor do PROMOTOR DO EVENTO / EMPRESA LEILOEIRA, cujo percentual foi acordado anteriormente entre as partes.

6.10. As taxas do leilão, assim como as comissões, para comprador e vendedor, são irrevogáveis e irrevogáveis. No caso da não concretização do negócio após o remate, a parte responsável pelo cancelamento do negócio arcará com as mesmas em sua totalidade.

6.11. EM caso de pagamento à vista das parcelas de compra, o desconto poderá ser concedido pelo vendedor, mas tal desconto não recairá sobre as comissões em favor da Leiloeira.

6.12. No lance de defesa, conforme definição do item 1.10 deste regulamento, o proprietário do animal será responsável pelo pagamento da comissão de compra e venda em favor do PROMOTOR DO EVENTO / EMPRESA LEILOEIRA, sobre o valor do lote no momento da batida do martelo.

6.13. Não serão aceitos pagamentos das parcelas vencíveis no ato da compra com cheques de terceiros.

6.14. Todos os pagamentos efetuados em cheque somente serão considerados quitados com a respectiva compensação.

6.15. As GTAS (Guias de Trânsito dos Animais) serão emitidas exclusivamente em nome do comprador e não poderão ser transferidas a terceiros.

6.16. Os catálogos do leilão são de responsabilidade dos vendedores, não sendo a Central Leiloes Ltda responsável por eventuais erros constantes nestes, os quais inclusive poderão ser retificados pelo leiloeiro.

6.17. Quando da batida do martelo os lances forem simultâneos entre dois compradores, o leiloeiro pedirá o retorno do animal à pista e reiniciará a

venda dos mesmos, a partir do lance em questão, para o desempate.

6.18. Serão de exclusiva responsabilidade do vendedor, o(s) animal(ais) colocado(s) a leilão estar(em) saudável(eis), com toda documentação sanitária atualizada, bem como a sua guarda, manutenção e segurança, durante o tempo em que se mantiver(em) no local do leilão, seja no estábulo, em trânsito ou enquanto estiverem sendo exibidos na pista, até o momento da batida do martelo, passando então tais responsabilidades a serem exclusivas do comprador, não restando à Central Leiloes Ltda nenhum ônus sobre os itens retro mencionados, bem como em caso de acidente e danos que, eventualmente, venha(m) a ocorrer com o(s) animal(is).

6.19. No caso de comercialização efetuada através de canal fechado de televisão (Leilões Virtuais), o vendedor compromete-se a entregar o(s) animal(is) (independente do local de entrega), somente quando tiver em sua posse a respectiva documentação de venda, devidamente assinada pelo comprador, eximindo a Central Leiloes Ltda de qualquer responsabilidade se a presente cláusula não for cumprida.

**7. DA AUTORIZAÇÃO DE USO DO NOME, IMAGEM E VOZ DOS PRESENTES AO LEILÃO:**

7.1. A entrada da pessoa no recinto do leilão importará na presunção em favor da EMPRESA LEILOEIRA e do PROMOTOR DO EVENTO, sem ônus a estes, ao uso de seus NOMES, IMAGENS e SOM durante a realização do evento, bem como após a ocorrência deste para fins de divulgação do resultado final alcançado. Autorizam, também, a divulgação em periódicos e em site de todas as informações referentes ao leilão, tais como: nome do comprador, do vendedor, do animal ou produto comercializado e o valor efetivo da transação. Finalmente, fica autorizada a gravação de todas as imagens do leilão e dos participantes, bem como a transmissão ao vivo destas por canal fechado de televisão e, ainda, a divulgação de fotos em periódicos e em site próprio da EMPRESA LEILOEIRA.

**8. DO CONTRATO DE COMPRA E VENDA:**

8.1. Ao final da venda de cada lote a Central Leiloes Ltda promoverá a emissão do contrato de compra e venda, bem como das notas promissórias referentes ao leilão, as quais serão assinadas imediatamente pelo vendedor e comprador. As notas fiscais referentes às vendas, que deverão ser emitidas pelos vendedores, bem como a nota fiscal da comissão de compra a ser emitida pela empresa leiloeira, serão efetuadas posteriormente.

8.2. Ficam fazendo parte integrante do contrato de compra e venda todas as regras constantes neste regulamento, bem como outras que forem estabelecidas pelo leiloeiro durante o leilão.

"É proibida a reprodução em parte ou no todo".



# REPRODUTORES NELORE

LOTE

**01**

INDIVIDUAL

## 907 LAJA

Registro: LAJA 907 - MACHO - NELORE PO - Nascimento: 15/01/2022  
Peso: 487 kg - PE: 31 cm



	iABCZ	PD-ED	PA-ED	PS-ED	IPP	STAY	PE-365	AOL	ACAB	MARM	
INDICE	19.10	8.14	12.94	14.88	-18.46	34.12	1.47	3.23	0.51	0.33	
DECA	1	1	1	1	1	2	1	1	3	4	
	MGTe	MP120	DP210	DP365	DP450	DPE365	DAOL	DACAB	DIPP	DSTAY	D3P
INDICE	22.22	2.45	9.97	18.47	19.70	1.52	2.07	-0.05	-0.77	86.88	90.65
TOP	5%	14%	10%	9%	9%	2%	6%	67%	26%	7%	10%

### Avaliação por Ultrassonografia

AOL (cm²)			ACABAMENTO (mm)			MARMOREIO (%)			ÍNDICE	RANK
OBS	GRUPO	CLASSE	OBS	GRUPO	CLASSE	OBS	GRUPO	CLASSE		
79.73	Regular	93	4.92	Regular	82	1.75	Regular	83	92.02	23º

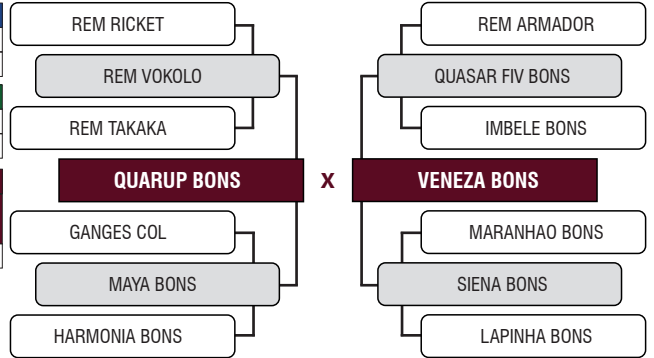

LOTE

**02**

INDIVIDUAL

## 910 LAJA

Registro: LAJA 910 - MACHO - NELORE PO - Nascimento: 07/02/2022  
Peso: 490 kg - PE: 30 cm



	iABCZ	PD-ED	PA-ED	PS-ED	IPP	STAY	PE-365	AOL	ACAB	MARM	
INDICE	17.46	7.56	13.42	18.10	-22.11	33.52	0.50	4.31	1.92	1.12	
DECA	1	1	1	1	1	2	2	1	1	1	
	MGTe	MP120	DP210	DP365	DP450	DPE365	DAOL	DACAB	DIPP	DSTAY	D3P
INDICE	20.54	1.02	10.39	20.37	21.79	0.54	2.65	0.27	-1.08	81.76	84.63
TOP	7%	45%	9%	7%	6%	21%	4%	22%	10%	14%	32%

### Avaliação por Ultrassonografia

AOL (cm²)			ACABAMENTO (mm)			MARMOREIO (%)			ÍNDICE	RANK
OBS	GRUPO	CLASSE	OBS	GRUPO	CLASSE	OBS	GRUPO	CLASSE		
79.50	Regular	93	4.12	Inferior	69	1.55	Inferior	73	89.44	28º

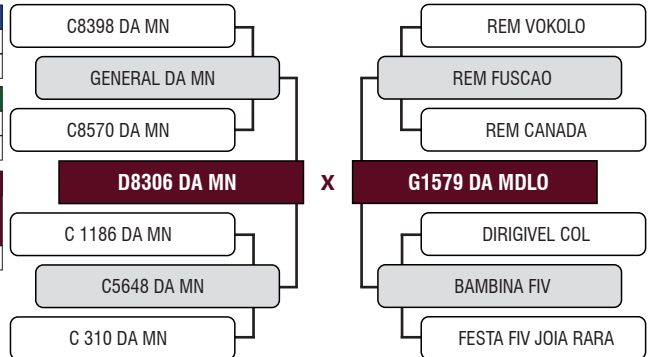

LOTE

**03**

INDIVIDUAL

## 835 LAJA

Registro: LAJA 835 - MACHO - NELORE PO - Nascimento: 14/09/2021  
Peso: 708 kg - PE: 37 cm

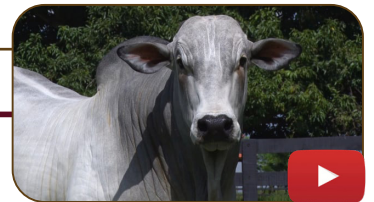

	iABCZ	PD-ED	PA-ED	PS-ED	IPP	STAY	PE-365	AOL	ACAB	MARM	
INDICE	17.78	13.01	19.39	23.76	-13.14	32.28	0.69	3.09	0.58	1.26	
DECA	1	1	1	1	2	3	1	1	3	1	
	MGTe	MP120	DP210	DP365	DP450	DPE365	DAOL	DACAB	DIPP	DSTAY	D3P
INDICE	22.17	0.49	15.16	28.60	25.49	0.96	1.99	-0.15	-0.82	83.87	80.95
TOP	5%	60%	2%	1%	3%	9%	7%	81%	23%	11%	46%

### Avaliação por Ultrassonografia

AOL (cm²)			ACABAMENTO (mm)			MARMOREIO (%)			ÍNDICE	RANK
OBS	GRUPO	CLASSE	OBS	GRUPO	CLASSE	OBS	GRUPO	CLASSE		
103.64	Elite	122	7.02	Superior	117	1.99	Regular	94	117.11	3º

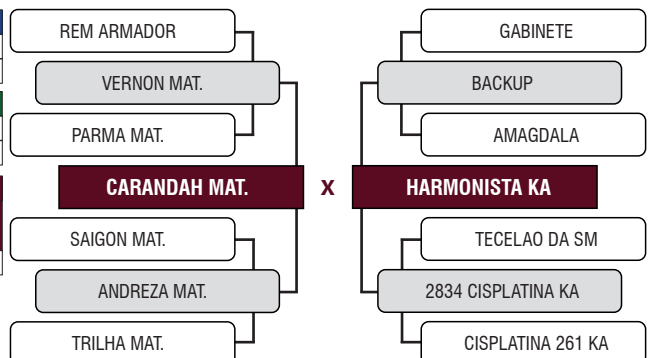

LOTE

**04**

INDIVIDUAL

## 871 LAJA

Registro: LAJA 871 - MACHO - NELORE PO - Nascimento: 05/11/2021  
Peso: 672 kg - PE: 38 cm



	iABCZ	PD-ED	PA-ED	PS-ED	IPP	STAY	PE-365	AOL	ACAB	MARM
INDICE	17.95	4.42	8.25	12.86	-20.25	37.98	0.78	1.93	2.23	1.25
DECA	1	2	2	1	1	1	1	1	1	1

	MGTe	MP120	DP210	DP365	DP450	DPE365	DAOL	DACAB	DIPP	DSTAY	D3P
INDICE	16.25	3.57	9.66	20.94	18.93	1.38	0.87	0.22	-0.59	70.68	69.18
TOP	16%	5%	11%	6%	10%	3%	17%	25%	39%	30%	78%

Avaliação por Ultrassonografia

AOL (cm²)			ACABAMENTO (mm)			MARMOREIO (%)			ÍNDICE	RANK
OBS	GRUPO	CLASSE	OBS	GRUPO	CLASSE	OBS	GRUPO	CLASSE		
96.48	Elite	113	9.49	Elite	158	1.97	Regular	93	127.01	1º

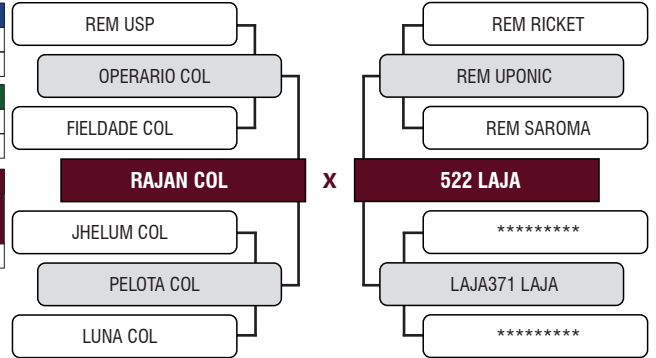

LOTE

**05**

INDIVIDUAL

## 838 LAJA

Registro: LAJA 838 - MACHO - NELORE PO - Nascimento: 23/09/2021  
Peso: 620 kg - PE: 38 cm



	iABCZ	PD-ED	PA-ED	PS-ED	IPP	STAY	PE-365	AOL	ACAB	MARM
INDICE	17.15	7.52	11.38	15.31	-12.56	37.17	0.34	1.93	1.31	0.66
DECA	1	1	1	1	2	1	3	1	1	2

	MGTe	MP120	DP210	DP365	DP450	DPE365	DAOL	DACAB	DIPP	DSTAY	D3P
INDICE	18.83	3.04	8.79	18.92	17.40	0.80	1.00	0.05	-1.05	80.96	85.91
TOP	10%	8%	14%	9%	13%	13%	15%	46%	11%	15%	27%

Avaliação por Ultrassonografia

AOL (cm²)			ACABAMENTO (mm)			MARMOREIO (%)			ÍNDICE	RANK
OBS	GRUPO	CLASSE	OBS	GRUPO	CLASSE	OBS	GRUPO	CLASSE		
88.59	Superior	104	5.56	Regular	93	2.20	Superior	104	102.10	9º

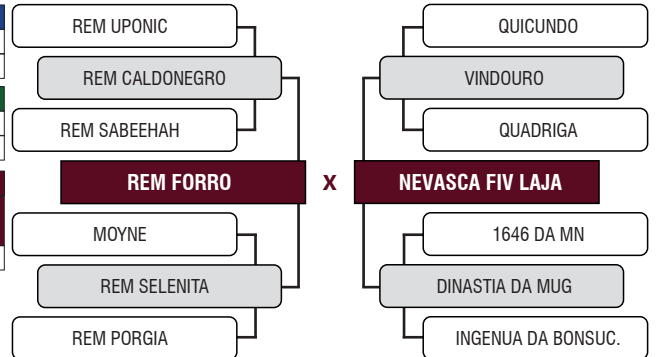

LOTE

**06**

INDIVIDUAL

## 818 LAJA

Registro: LAJA 818 - MACHO - NELORE PO - Nascimento: 12/07/2021  
Peso: 740 kg - PE: 36 cm

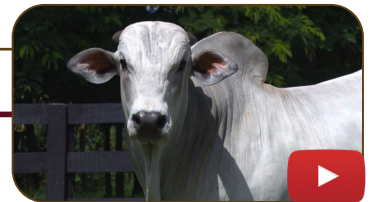

	iABCZ	PD-ED	PA-ED	PS-ED	IPP	STAY	PE-365	AOL	ACAB	MARM
INDICE	21.42	7.51	13.31	18.58	-25.35	38.37	0.95	3.85	1.54	0.78
DECA	1	1	1	1	1	1	1	1	1	2

	MGTe	MP120	DP210	DP365	DP450	DPE365	DAOL	DACAB	DIPP	DSTAY	D3P
INDICE	19.51	1.55	7.48	21.80	17.53	1.32	2.34	0.63	-1.23	77.42	89.86
TOP	9%	31%	19%	5%	13%	4%	5%	6%	5%	20%	12%

Avaliação por Ultrassonografia

AOL (cm²)			ACABAMENTO (mm)			MARMOREIO (%)			ÍNDICE	RANK
OBS	GRUPO	CLASSE	OBS	GRUPO	CLASSE	OBS	GRUPO	CLASSE		
88.72	Superior	104	9.94	Elite	166	2.70	Elite	127	123.34	2º

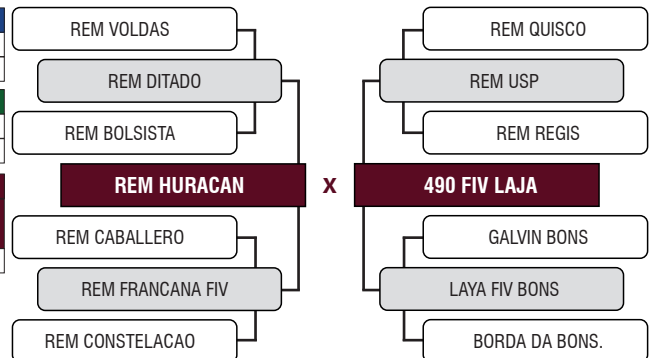

LOTE

**07**

INDIVIDUAL

## 820 LAJA

Registro: LAJA 820 - MACHO - NELORE PO - Nascimento: 16/07/2021  
 Peso: 650 kg - PE: 38 cm



	iABCZ	PD-ED	PA-ED	PS-ED	IPP	STAY	PE-365	AOL	ACAB	MARM
INDICE	17.50	7.75	10.33	14.04	-13.17	36.34	1.04	4.15	2.01	1.75
DECA	1	1	1	1	2	1	1	1	1	1

	MGTe	MP120	DP210	DP365	DP450	DPE365	DAOL	DACAB	DIPP	DSTAY	D3P
INDICE	21.32	2.44	7.69	19.67	23.11	1.27	3.02	0.49	-0.95	84.57	81.54
TOP	6%	14%	18%	8%	5%	4%	3%	10%	15%	10%	44%

Avaliação por Ultrassonografia

AOL (cm²)			ACABAMENTO (mm)			MARMOREIO (%)			ÍNDICE	RANK
OBS	GRUPO	CLASSE	OBS	GRUPO	CLASSE	OBS	GRUPO	CLASSE		
89.38	Superior	105	5.42	Regular	90	2.74	Elite	129	99.27	12º

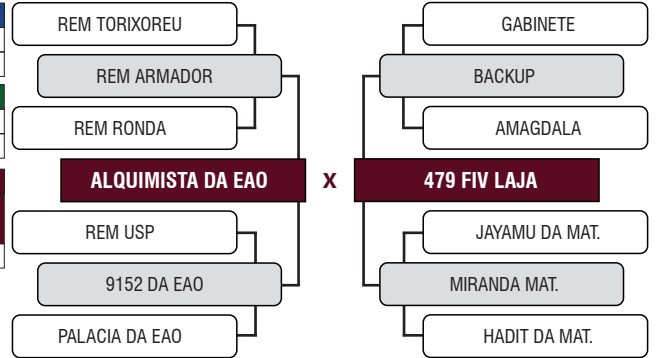

LOTE

**08**

INDIVIDUAL

## 855 LAJA

Registro: LAJA 855 - MACHO - NELORE PO - Nascimento: 21/10/2021  
 Peso: 584 kg - PE: 32 cm



	iABCZ	PD-ED	PA-ED	PS-ED	IPP	STAY	PE-365	AOL	ACAB	MARM
INDICE	19.65	6.56	10.79	14.18	-19.56	39.21	0.63	1.34	2.13	0.96
DECA	1	1	1	1	1	1	1	2	1	2

	MGTe	MP120	DP210	DP365	DP450	DPE365	DAOL	DACAB	DIPP	DSTAY	D3P
INDICE	23.91	3.06	13.25	18.26	23.97	0.86	1.28	0.25	-1.14	89.73	88.44
TOP	3%	8%	4%	10%	4%	11%	12%	23%	8%	3%	17%

Avaliação por Ultrassonografia

AOL (cm²)			ACABAMENTO (mm)			MARMOREIO (%)			ÍNDICE	RANK
OBS	GRUPO	CLASSE	OBS	GRUPO	CLASSE	OBS	GRUPO	CLASSE		
79.32	Regular	93	5.78	Regular	96	1.55	Inferior	73	97.28	15º

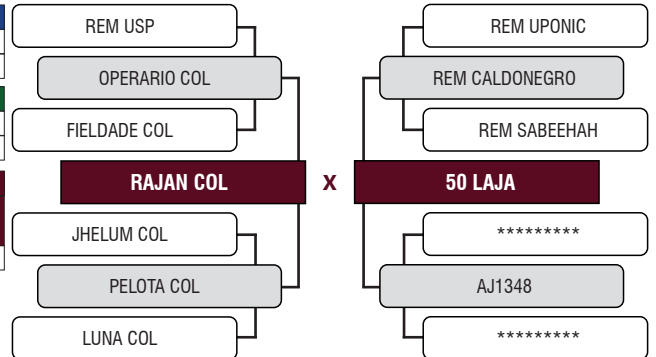

LOTE

**09**

INDIVIDUAL

## 849 TE LAJA

Registro: LAJA 849 - MACHO - NELORE PO - Nascimento: 10/10/2021  
 Peso: 596 kg - PE: 38 cm



	iABCZ	PD-ED	PA-ED	PS-ED	IPP	STAY	PE-365	AOL	ACAB	MARM
INDICE	28.13	11.42	19.57	24.84	-17.05	42.87	1.00	4.40	1.28	2.43
DECA	1	1	1	1	1	1	1	1	1	1

	MGTe	MP120	DP210	DP365	DP450	DPE365	DAOL	DACAB	DIPP	DSTAY	D3P
INDICE	25.52	2.11	14.03	24.83	27.28	1.28	3.66	0.22	-1.05	87.18	85.24
TOP	2%	20%	3%	3%	2%	4%	2%	25%	11%	6%	30%

Avaliação por Ultrassonografia

AOL (cm²)			ACABAMENTO (mm)			MARMOREIO (%)			ÍNDICE	RANK
OBS	GRUPO	CLASSE	OBS	GRUPO	CLASSE	OBS	GRUPO	CLASSE		
99.10	Elite	116	4.85	Regular	81	2.30	Superior	108	103.93	8º

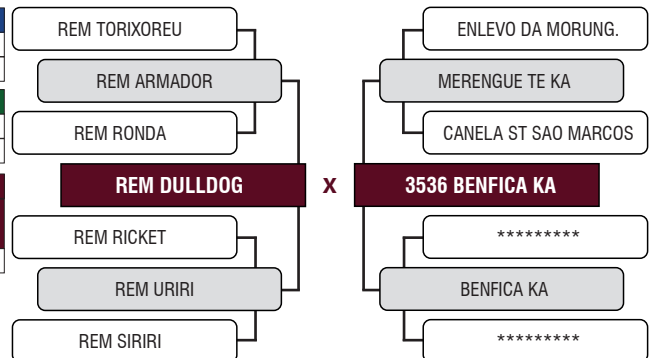

LOTE

**10**

BATERIA 01

## 854 LAJA

Registro: LAJA 854 - MACHO - NELORE PO - Nascimento: 21/10/2021  
 Peso: 578 kg - PE: 33 cm



	iABCZ	PD-ED	PA-ED	PS-ED	IPP	STAY	PE-365	AOL	ACAB	MARM
INDICE	15.48	9.94	7.94	11.02	-8.82	35.83	0.72	2.07	0.11	0.20
DECA	1	1	2	1	3	1	1	1	5	4

	MGTe	MP120	DP210	DP365	DP450	DPE365	DAOL	DACAB	DIPP	DSTAY	D3P
INDICE	23.78	2.99	14.13	24.85	27.30	1.52	1.50	-0.03	-0.69	84.67	83.83
TOP	3%	8%	3%	3%	2%	2%	10%	63%	31%	10%	35%

Avaliação por Ultrassonografia

AOL (cm²)		ACABAMENTO (mm)			MARMOREIO (%)			ÍNDICE	RANK
OBS	GRUPO	CLASSE	OBS	GRUPO	CLASSE	OBS	GRUPO	CLASSE	
85.02	Regular	100	5.65	Regular	94	1.60	Inferior	76	98.10 14º

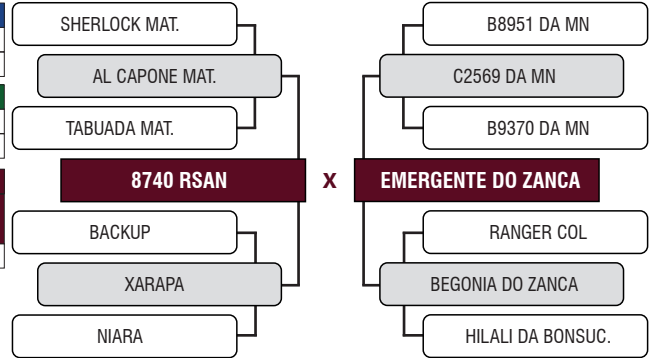

LOTE

**11**

BATERIA 01

## 819 LAJA

Registro: LAJA 819 - MACHO - NELORE PO - Nascimento: 16/07/2021  
 Peso: 580 kg - PE: 37 cm



	iABCZ	PD-ED	PA-ED	PS-ED	IPP	STAY	PE-365	AOL	ACAB	MARM
INDICE	15.63	2.86	7.69	12.18	-20.96	38.52	0.46	3.05	2.57	1.52
DECA	1	4	2	1	1	1	2	1	1	1

	MGTe	MP120	DP210	DP365	DP450	DPE365	DAOL	DACAB	DIPP	DSTAY	D3P
INDICE	18.39	2.98	7.79	9.58	11.16	0.60	1.93	0.32	-1.29	80.82	88.84
TOP	11%	8%	18%	35%	31%	19%	7%	18%	4%	15%	16%

Avaliação por Ultrassonografia

AOL (cm²)		ACABAMENTO (mm)			MARMOREIO (%)			ÍNDICE	RANK
OBS	GRUPO	CLASSE	OBS	GRUPO	CLASSE	OBS	GRUPO	CLASSE	
78.66	Regular	92	6.87	Superior	114	1.44	Inferior	68	97.19 16º

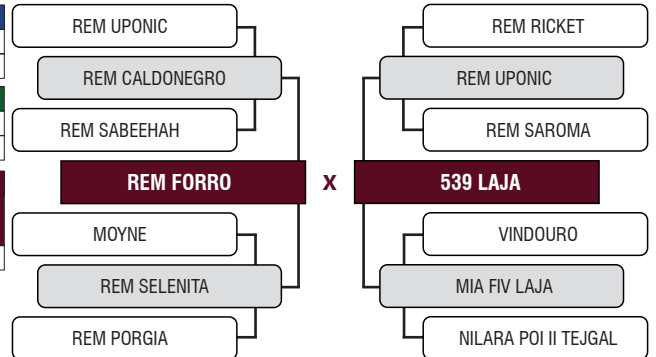

LOTE

**12**

BATERIA 01

## 879 LAJA

Registro: LAJA 879 - MACHO - NELORE PO - Nascimento: 20/11/2021  
 Peso: 586 kg - PE: 33 cm

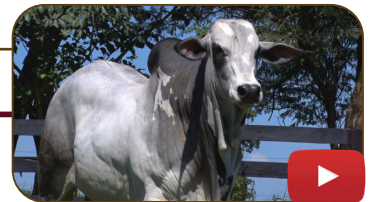

	iABCZ	PD-ED	PA-ED	PS-ED	IPP	STAY	PE-365	AOL	ACAB	MARM
INDICE	17.87	8.42	8.81	12.49	-21.75	35.69	0.86	1.48	0.61	0.56
DECA	1	1	1	1	1	1	1	2	3	3

	MGTe	MP120	DP210	DP365	DP450	DPE365	DAOL	DACAB	DIPP	DSTAY	D3P
INDICE	21.85	3.59	9.21	19.14	23.79	0.98	1.71	-0.03	-0.78	86.26	86.53
TOP	5%	5%	12%	8%	4%	8%	8%	63%	25%	8%	25%

Avaliação por Ultrassonografia

AOL (cm²)		ACABAMENTO (mm)			MARMOREIO (%)			ÍNDICE	RANK
OBS	GRUPO	CLASSE	OBS	GRUPO	CLASSE	OBS	GRUPO	CLASSE	
87.20	Superior	102	5.68	Regular	95	2.61	Elite	123	101.37 11º

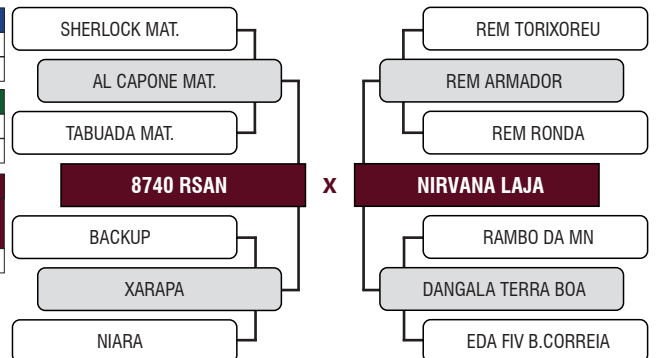

LOTE

**13**

BATERIA 02

**828 LAJA**

Registro: LAJA 828 - MACHO - NELORE PO - Nascimento: 10/08/2021  
Peso: 620 kg - PE: 35 cm



	iABCZ	PD-ED	PA-ED	PS-ED	IPP	STAY	PE-365	AOL	ACAB	MARM
INDICE	17.53	5.57	11.93	16.95	-17.50	35.36	1.22	3.71	-0.78	0.25
DECA	1	2	1	1	1	1	1	1	8	4

	MGTe	MP120	DP210	DP365	DP450	DPE365	DAOL	DACAB	DIPP	DSTAY	D3P
INDICE	25.55	3.56	13.35	22.42	23.58	1.44	3.93	0.14	-1.04	87.54	85.98
TOP	2%	5%	4%	5%	5%	3%	1%	33%	11%	6%	27%

Avaliação por Ultrassonografia

AOL (cm²)			ACABAMENTO (mm)			MARMOREIO (%)			ÍNDICE	RANK
OBS	GRUPO	CLASSE	OBS	GRUPO	CLASSE	OBS	GRUPO	CLASSE		
76.12	Inferior	89	3.52	Inferior	59	2.65	Elite	125	86.33	29º

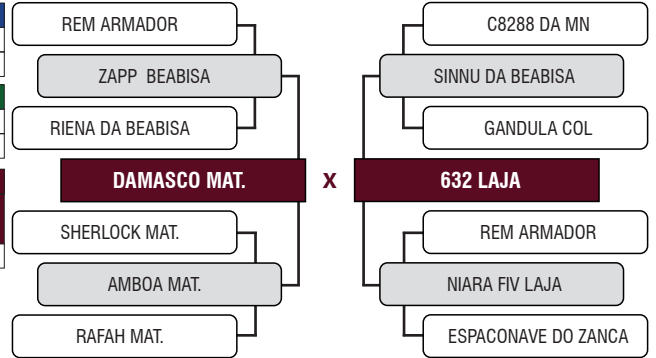

LOTE

**14**

BATERIA 02

**889 FIV LAJA**

Registro: LAJA 889 - MACHO - NELORE PO - Nascimento: 10/12/2021  
Peso: 592 kg - PE: 33 cm



	iABCZ	PD-ED	PA-ED	PS-ED	IPP	STAY	PE-365	AOL	ACAB	MARM
INDICE	9.91	8.68	13.72	16.80	-3.41	30.06	0.39	1.91	0.05	0.96
DECA	2	1	1	1	5	6	2	1	5	2

	MGTe	MP120	DP210	DP365	DP450	DPE365	DAOL	DACAB	DIPP	DSTAY	D3P
INDICE	23.63	1.60	13.83	27.69	28.10	0.76	1.56	-0.23	-1.00	87.48	88.42
TOP	3%	30%	3%	2%	2%	14%	10%	89%	13%	6%	17%

Avaliação por Ultrassonografia

AOL (cm²)			ACABAMENTO (mm)			MARMOREIO (%)			ÍNDICE	RANK
OBS	GRUPO	CLASSE	OBS	GRUPO	CLASSE	OBS	GRUPO	CLASSE		
77.05	Regular	90	4.88	Regular	81	1.47	Inferior	69	91.46	24º

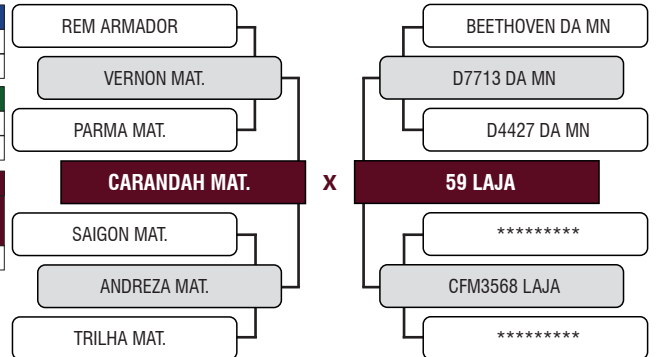

LOTE

**15**

BATERIA 02

**823 LAJA**

Registro: LAJA 822 - MACHO - NELORE PO - Nascimento: 22/07/2021  
Peso: 634 kg - PE: 35 cm



	iABCZ	PD-ED	PA-ED	PS-ED	IPP	STAY	PE-365	AOL	ACAB	MARM
INDICE	18.76	8.35	11.95	15.05	-15.39	38.51	0.84	3.79	0.79	1.95
DECA	1	1	1	1	1	1	1	1	2	1

	MGTe	MP120	DP210	DP365	DP450	DPE365	DAOL	DACAB	DIPP	DSTAY	D3P
INDICE	18.46	1.11	9.44	17.26	15.74	0.86	2.80	0.08	-0.59	82.26	77.85
TOP	11%	42%	11%	12%	17%	11%	3%	41%	39%	13%	56%

Avaliação por Ultrassonografia

AOL (cm²)			ACABAMENTO (mm)			MARMOREIO (%)			ÍNDICE	RANK
OBS	GRUPO	CLASSE	OBS	GRUPO	CLASSE	OBS	GRUPO	CLASSE		
76.53	Inferior	90	4.74	Regular	79	2.38	Superior	112	91.26	25º

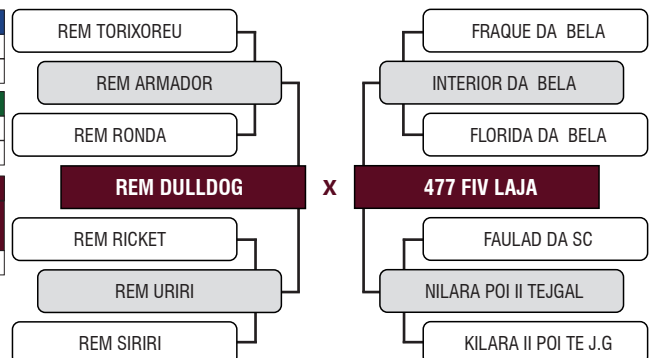

LOTE

**16**

BATERIA 03

**843 FIV LAJA**

Registro: LAJA 843 - MACHO - NELORE PO - Nascimento: 01/10/2021  
 Peso: 594 kg - PE: 34 cm



	iABCZ	PD-ED	PA-ED	PS-ED	IPP	STAY	PE-365	AOL	ACAB	MARM
INDICE	14.37	7.10	11.07	15.68	-8.50	32.89	1.08	2.97	-0.98	-0.25
DECA	1	1	1	1	3	3	1	1	9	7

	MGTe	MP120	DP210	DP365	DP450	DPE365	DAOL	DACAB	DIPP	DSTAY	D3P
INDICE	21.34	2.34	9.48	20.40	22.14	1.55	2.65	0.30	-0.82	78.28	87.42
TOP	6%	16%	11%	7%	6%	2%	4%	19%	23%	19%	21%

Avaliação por Ultrassonografia										
AOL (cm²)			ACABAMENTO (mm)			MARMOREIO (%)			ÍNDICE	RANK
OBS	GRUPO	CLASSE	OBS	GRUPO	CLASSE	OBS	GRUPO	CLASSE		
82.21	Regular	96	4.90	Regular	82	2.18	Superior	103	94.63	19º

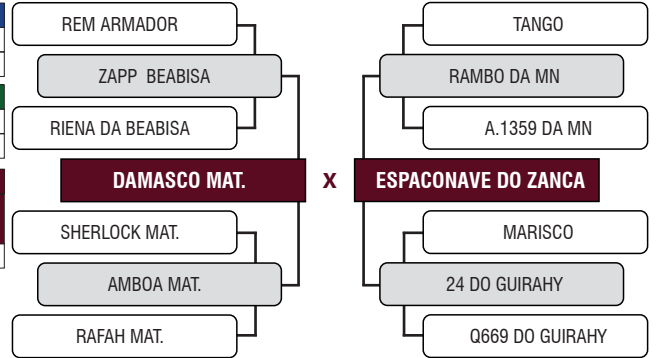

LOTE

**17**

BATERIA 03

**895 LAJA**

Registro: LAJA 895 - MACHO - NELORE PO - Nascimento: 22/12/2021  
 Peso: 564 kg - PE: 34 cm



	iABCZ	PD-ED	PA-ED	PS-ED	IPP	STAY	PE-365	AOL	ACAB	MARM
INDICE	15.94	12.04	9.43	13.45	-5.91	34.27	0.63	1.55	-0.98	0.47
DECA	1	1	1	1	4	2	1	2	9	3

	MGTe	MP120	DP210	DP365	DP450	DPE365	DAOL	DACAB	DIPP	DSTAY	D3P
INDICE	20.67	3.31	9.37	24.92	27.17	1.53	0.84	-0.04	-0.61	79.42	83.29
TOP	7%	6%	11%	3%	2%	2%	17%	65%	37%	17%	37%

Avaliação por Ultrassonografia										
AOL (cm²)			ACABAMENTO (mm)			MARMOREIO (%)			ÍNDICE	RANK
OBS	GRUPO	CLASSE	OBS	GRUPO	CLASSE	OBS	GRUPO	CLASSE		
79.53	Regular	93	6.75	Superior	112	1.54	Inferior	73	105.00	6º

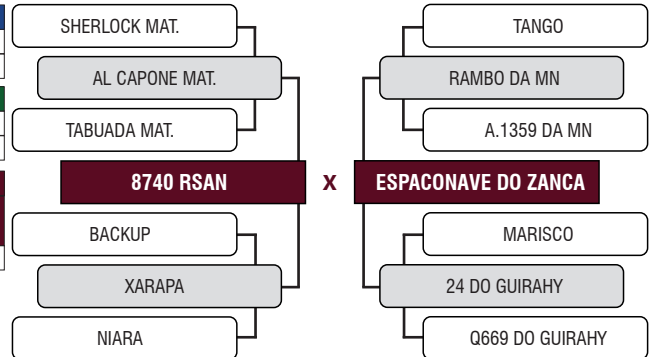

LOTE

**18**

INDIVIDUAL

**845 LAJA**

Registro: LAJA 845 - MACHO - NELORE PO - Nascimento: 01/10/2021  
 Peso: 600 kg - PE: 36 cm



	iABCZ	PD-ED	PA-ED	PS-ED	IPP	STAY	PE-365	AOL	ACAB	MARM
INDICE	17.77	5.89	11.25	16.13	-16.25	37.83	1.02	4.66	1.91	0.82
DECA	1	1	1	1	1	1	1	1	1	2

	MGTe	MP120	DP210	DP365	DP450	DPE365	DAOL	DACAB	DIPP	DSTAY	D3P
INDICE	21.41	1.57	10.25	14.89	19.60	1.05	3.02	0.49	-1.14	78.79	90.40
TOP	6%	31%	9%	17%	9%	7%	3%	10%	8%	18%	11%

Avaliação por Ultrassonografia										
AOL (cm²)			ACABAMENTO (mm)			MARMOREIO (%)			ÍNDICE	RANK
OBS	GRUPO	CLASSE	OBS	GRUPO	CLASSE	OBS	GRUPO	CLASSE		
88.95	Superior	104	4.43	Regular	74	2.42	Superior	114	95.62	17º

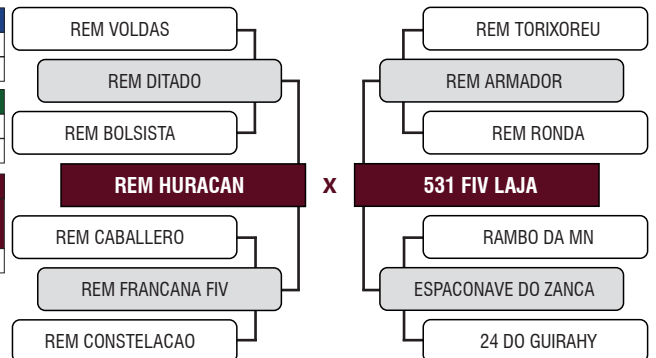

LOTE

**19**

INDIVIDUAL

## 9491RSAN RSAN

Registro: RSAN 9491 - MACHO - NELORE PO - Nascimento: 18/10/2019  
 Peso: 1140 kg - PE: 42 cm



	iABCZ	PD-ED	PA-ED	PS-ED	IPP	STAY	PE-365	AOL	ACAB	MARM
INDICE	25.07	12.55	17.48	22.32	-26.72	37.99	1.01	3.54	1.39	0.60
DECA	1	1	1	1	1	1	1	1	1	3

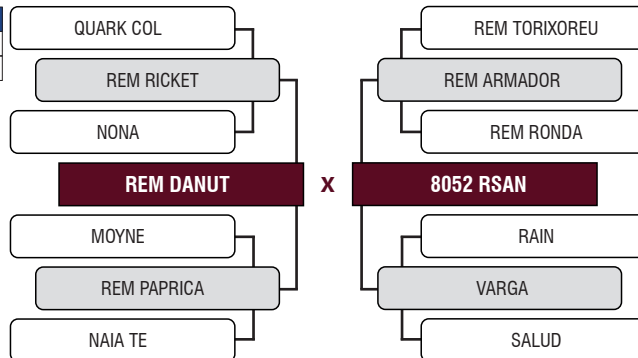

LOTE

**20**

INDIVIDUAL

## 9706 RSAN

Registro: RSAN 9706 - MACHO - NELORE PO - Nascimento: 11/12/2019  
 Peso: 1170 kg - PE: 42 cm

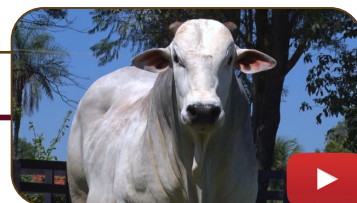

	iABCZ	PD-ED	PA-ED	PS-ED	IPP	STAY	PE-365	AOL	ACAB	MARM
INDICE	23.81	7.68	13.65	18.36	-23.36	39.72	1.30	3.59	1.71	1.49
DECA	1	1	1	1	1	1	1	1	1	1

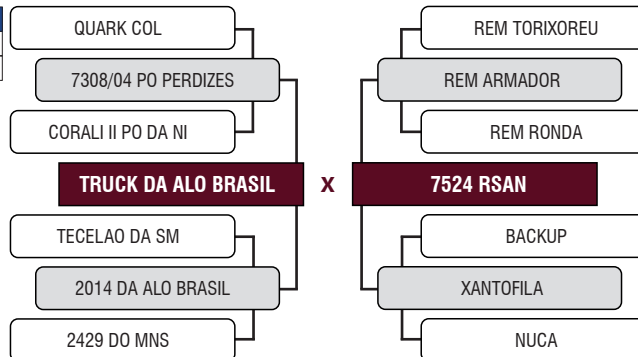

LOTE

**21**

INDIVIDUAL

## 9419 RSAN

Registro: RSAN 9419 - MACHO - NELORE PO - Nascimento: 25/09/2019  
 Peso: 1230 kg - PE: 41 cm

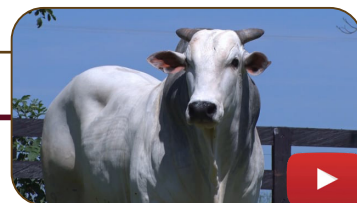

	iABCZ	PD-ED	PA-ED	PS-ED	IPP	STAY	PE-365	AOL	ACAB	MARM
INDICE	17.84	8.65	11.73	14.87	-7.30	36.13	0.94	2.90	0.88	1.31
DECA	1	1	1	1	3	1	1	1	2	1

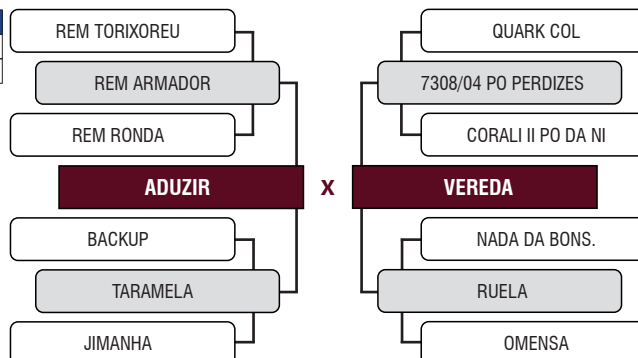

LOTE

**22**

INDIVIDUAL

## 802 LAJA

Registro: LAJA 802 - MACHO - NELORE PO - Nascimento: 30/10/2020  
 Peso: 792 kg - PE: 37 cm



	iABCZ	PD-ED	PA-ED	PS-ED	IPP	STAY	PE-365	AOL	ACAB	MARM	
INDICE	16.60	6.60	12.01	13.81	-16.22	35.98	0.38	1.81	0.51	0.68	
DECA	1	1	1	1	1	1	2	1	3	2	
	MGTe	MP120	DP210	DP365	DP450	DPE365	DAOL	DACAB	DIPP	DSTAY	D3P
INDICE	16.80	3.22	7.13	13.87	19.79	0.36	0.64	0.07	-0.46	77.89	79.54
TOP	14%	7%	21%	20%	9%	30%	20%	43%	49%	19%	51%

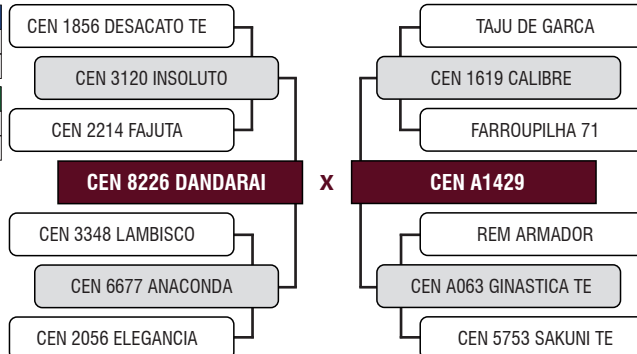

LOTE

**23**

INDIVIDUAL

## 801 LAJA

Registro: LAJA 801 - MACHO - NELORE PO - Nascimento: 28/10/2020  
 Peso: 880 kg - PE: 41 cm



	iABCZ	PD-ED	PA-ED	PS-ED	IPP	STAY	PE-365	AOL	ACAB	MARM	
INDICE	14.52	8.40	12.91	16.53	-19.95	30.09	1.19	2.90	1.85	1.75	
DECA	1	1	1	1	1	6	1	1	1	1	
	MGTe	MP120	DP210	DP365	DP450	DPE365	DAOL	DACAB	DIPP	DSTAY	D3P
INDICE	19.65	1.83	11.04	20.44	22.32	1.02	2.48	0.28	-0.67	76.62	77.32
TOP	9%	25%	7%	7%	6%	8%	4%	21%	33%	21%	58%

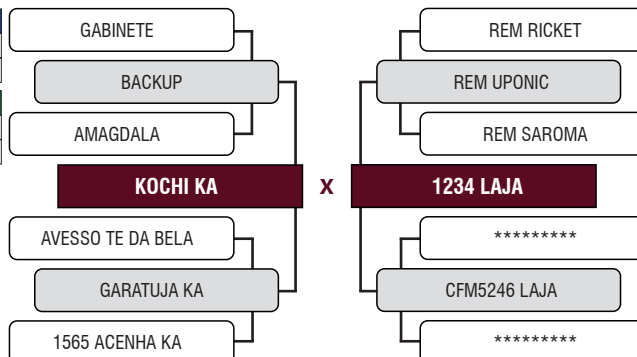

LOTE

**24**

INDIVIDUAL

## 811 LAJA

Registro: LAJA 811 - MACHO - NELORE PO - Nascimento: 24/11/2020  
 Peso: 798 kg - PE: 41 cm



	iABCZ	PD-ED	PA-ED	PS-ED	IPP	STAY	PE-365	AOL	ACAB	MARM	
INDICE	16.49	9.95	14.32	17.81	-16.79	34.30	0.68	2.56	1.19	0.01	
DECA	1	1	1	1	1	2	1	1	1	5	
	MGTe	MP120	DP210	DP365	DP450	DPE365	DAOL	DACAB	DIPP	DSTAY	D3P
INDICE	20.23	0.69	11.47	23.49	25.20	0.98	2.01	-0.20	-0.73	79.23	82.67
TOP	8%	54%	6%	4%	3%	8%	7%	86%	29%	17%	39%

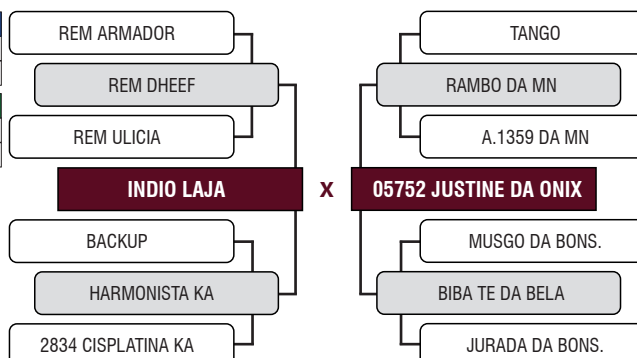

LOTE

**25**

INDIVIDUAL

**765 LAJA**

Registro: LAJA 765 - MACHO - NELORE PO - Nascimento: 28/07/2020  
Peso: 798 kg - PE: 40 cm



	iABCZ	PD-ED	PA-ED	PS-ED	IPP	STAY	PE-365	AOL	ACAB	MARM	
INDICE	15.41	6.25	10.17	12.13	-10.02	35.14	0.85	2.40	1.73	0.78	
DECA	1	1	1	1	2	1	1	1	1	2	
	MGTe	MP120	DP210	DP365	DP450	DPE365	DAOL	DACAB	DIPP	DSTAY	D3P
INDICE	19.73	3.52	9.07	18.29	18.80	0.84	1.54	0.25	-1.00	80.94	84.24
TOP	9%	5%	13%	10%	10%	12%	10%	23%	13%	15%	33%

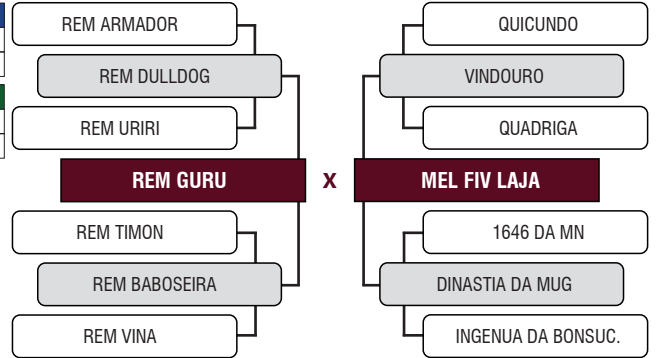

LOTE

**26**

INDIVIDUAL

**181 LAJA**

Registro: LAJI 181 - MACHO - NELORE PC - Nascimento: 16/07/2021  
Peso: 692 kg - PE: 35 cm



	iABCZ	PD-ED	PA-ED	PS-ED	IPP	STAY	PE-365	AOL	ACAB	MARM	
INDICE	7.19	2.15	4.14	6.35	-13.84	31.74	0.32	3.05	2.73	1.07	
DECA	3	4	4	3	2	4	3	1	1	1	
	MGTe	MP120	DP210	DP365	DP450	DPE365	DAOL	DACAB	DIPP	DSTAY	D3P
INDICE	13.14	1.08	5.02	9.47	19.17	0.49	2.22	0.56	-0.73	62.51	71.94
TOP	24%	43%	34%	36%	10%	24%	5%	8%	29%	46%	72%

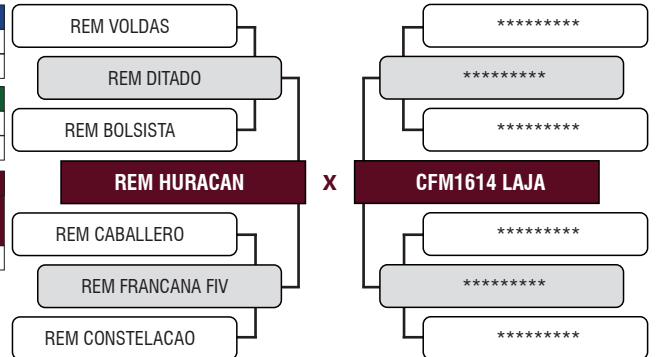

LOTE

**27**

INDIVIDUAL

**186 LAJA**

Registro: LAJI 186 - MACHO - NELORE PC - Nascimento: 22/07/2021  
Peso: 672 kg - PE: 34 cm



	iABCZ	PD-ED	PA-ED	PS-ED	IPP	STAY	PE-365	AOL	ACAB	MARM	
INDICE	8.22	2.64	5.27	7.45	-14.03	31.74	0.42	3.06	2.34	0.68	
DECA	2	4	3	3	2	4	2	1	1	2	
	MGTe	MP120	DP210	DP365	DP450	DPE365	DAOL	DACAB	DIPP	DSTAY	D3P
INDICE	12.96	1.48	3.88	8.76	15.17	0.38	2.39	0.58	-0.76	64.88	74.79
TOP	25%	33%	43%	39%	18%	29%	5%	7%	27%	40%	65%

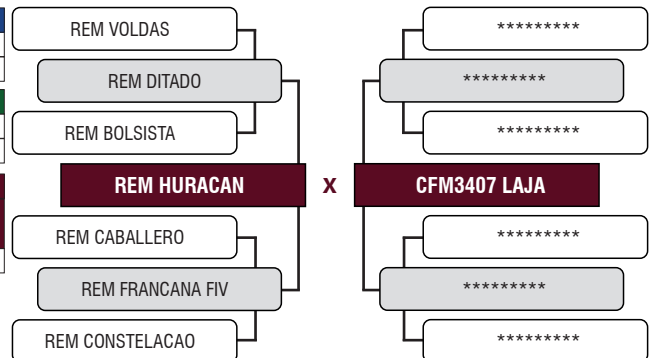

Avaliação por Ultrassonografia

AOL (cm²)			ACABAMENTO (mm)			MARMOREIO (%)			ÍNDICE	RANK
OBS	GRUPO	CLASSE	OBS	GRUPO	CLASSE	OBS	GRUPO	CLASSE		
95.80	Elite	112	8.72	Elite	145	3.03	Elite	143	116.23	4º

Avaliação por Ultrassonografia

AOL (cm²)			ACABAMENTO (mm)			MARMOREIO (%)			ÍNDICE	RANK
OBS	GRUPO	CLASSE	OBS	GRUPO	CLASSE	OBS	GRUPO	CLASSE		
94.08	Elite	110	8.12	Elite	135	2.38	Superior	112	111.79	5º

LOTE

**28**

INDIVIDUAL

**200 LAJA**

Registro: LAJI 200 - MACHO - NELORE PC - Nascimento: 10/10/2021  
 Peso: 618 kg - PE: 32 cm

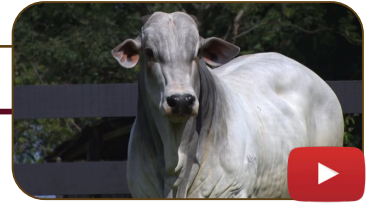

	iABCZ	PD-ED	PA-ED	PS-ED	IPP	STAY	PE-365	AOL	ACAB	MARM
INDICE	9.47	10.57	13.88	16.22	-5.78	27.99	0.41	2.32	1.26	0.48
DECA	2	1	1	1	4	8	2	1	1	3

	MGTe	MP120	DP210	DP365	DP450	DPE365	DAOL	DACAB	DIPP	DSTAY	D3P
INDICE	18.12	-0.93	13.58	19.30	21.65	0.60	1.41	0.26	-0.66	73.97	78.87
TOP	12%	91%	4%	8%	6%	19%	11%	22%	34%	25%	53%

Avaliação por Ultrassonografia

AOL (cm²)			ACABAMENTO (mm)			MARMOREIO (%)			ÍNDICE	RANK
OBS	GRUPO	CLASSE	OBS	GRUPO	CLASSE	OBS	GRUPO	CLASSE		
81.72	Regular	96	5.67	Regular	94	1.53	Inferior	72	99.15	13º

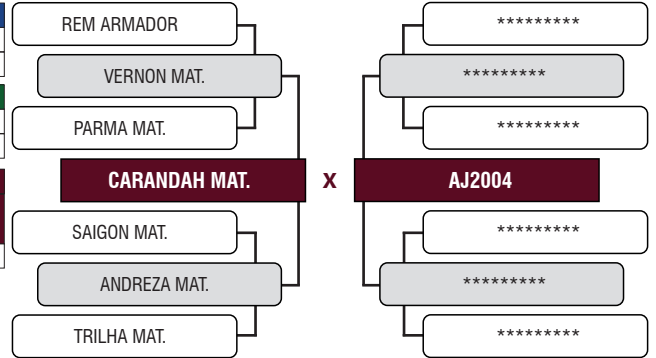

LOTE

**29**

INDIVIDUAL

**190 LAJA**

Registro: LAJI 190 - MACHO - NELORE PC - Nascimento: 06/09/2021  
 Peso: 574 kg - PE: 36 cm

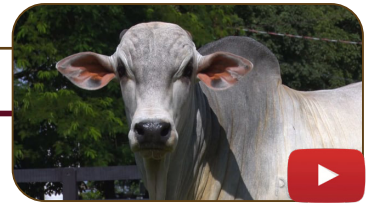

	iABCZ	PD-ED	PA-ED	PS-ED	IPP	STAY	PE-365	AOL	ACAB	MARM
INDICE	8.39	3.21	5.22	7.72	-14.20	31.74	0.38	3.03	1.95	0.84
DECA	2	3	3	3	2	4	2	1	1	2

	MGTe	MP120	DP210	DP365	DP450	DPE365	DAOL	DACAB	DIPP	DSTAY	D3P
INDICE	6.42	-0.18	2.50	3.28	4.98	-0.90	0.13	0.29	-0.72	62.51	71.94
TOP	55%	79%	54%	65%	57%	100%	30%	20%	29%	46%	72%

Avaliação por Ultrassonografia

AOL (cm²)			ACABAMENTO (mm)			MARMOREIO (%)			ÍNDICE	RANK
OBS	GRUPO	CLASSE	OBS	GRUPO	CLASSE	OBS	GRUPO	CLASSE		
86.91	Superior	102	7.49	Superior	125	1.54	Inferior	73	104.29	7º

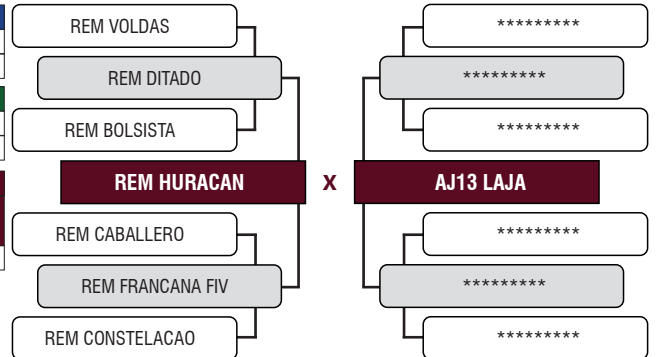

LOTE

**30**

INDIVIDUAL

**184 LAJA**

Registro: LAJI 184 - MACHO - NELORE PC - Nascimento: 20/07/2021  
 Peso: 604 kg - PE: 36 cm



	iABCZ	PD-ED	PA-ED	PS-ED	IPP	STAY	PE-365	AOL	ACAB	MARM
INDICE	9.06	1.54	3.08	5.37	-14.38	33.73	0.65	3.20	2.02	0.49
DECA	2	5	4	4	1	2	1	1	1	3

	MGTe	MP120	DP210	DP365	DP450	DPE365	DAOL	DACAB	DIPP	DSTAY	D3P
INDICE	13.88	2.17	6.66	16.62	15.12	0.69	2.44	0.14	-0.31	67.98	68.79
TOP	22%	19%	24%	13%	18%	16%	4%	33%	61%	34%	79%

Avaliação por Ultrassonografia

AOL (cm²)			ACABAMENTO (mm)			MARMOREIO (%)			ÍNDICE	RANK
OBS	GRUPO	CLASSE	OBS	GRUPO	CLASSE	OBS	GRUPO	CLASSE		
102.19	Elite	120	6.31	Superior	105	1.87	Regular	88	101.94	10º

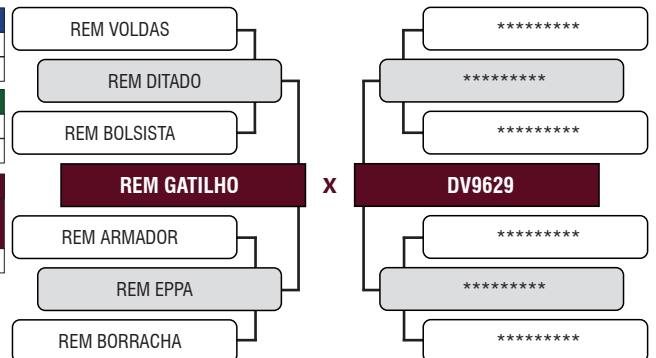

LOTE

**31**

INDIVIDUAL

**187 LAJA**

Registro: LAJI 187 - MACHO - NELORE PC - Nascimento: 22/07/2021  
 Peso: 574 kg - PE: 35 cm



	iABCZ	PD-ED	PA-ED	PS-ED	IPP	STAY	PE-365	AOL	ACAB	MARM
INDICE	11.57	5.31	7.10	9.73	-9.65	35.09	0.44	1.90	0.84	0.68
DECA	1	2	2	2	3	1	2	1	2	2

	MGTe	MP120	DP210	DP365	DP450	DPE365	DAOL	DACAB	DIPP	DSTAY	D3P
INDICE	11.11	0.88	6.60	9.30	7.05	0.21	1.25	0.08	-0.59	68.71	71.31
TOP	31%	49%	24%	36%	48%	40%	12%	41%	39%	33%	74%

Avaliação por Ultrassonografia

AOL (cm²)			ACABAMENTO (mm)			MARMOREIO (%)			ÍNDICE	RANK
OBS	GRUPO	CLASSE	OBS	GRUPO	CLASSE	OBS	GRUPO	CLASSE		
79.42	Regular	93	6.56	Superior	109	2.23	Superior	105	95.12	18º

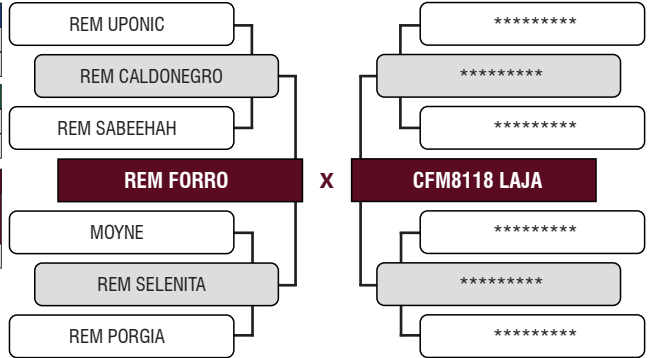

LOTE

**32**

INDIVIDUAL

**198 LAJA**

Registro: LAJI 198 - MACHO - NELORE PC - Nascimento: 03/10/2021  
 Peso: 592 kg - PE: 34 cm



	iABCZ	PD-ED	PA-ED	PS-ED	IPP	STAY	PE-365	AOL	ACAB	MARM
INDICE	13.06	6.97	9.45	11.41	-8.24	33.88	0.74	2.20	0.88	1.71
DECA	1	1	1	1	3	2	1	1	2	1

	MGTe	MP120	DP210	DP365	DP450	DPE365	DAOL	DACAB	DIPP	DSTAY	D3P
INDICE	12.94	1.33	8.26	13.05	12.02	0.90	1.69	0.14	-0.48	67.24	67.48
TOP	25%	37%	16%	22%	28%	10%	9%	33%	48%	36%	81%

Avaliação por Ultrassonografia

AOL (cm²)			ACABAMENTO (mm)			MARMOREIO (%)			ÍNDICE	RANK
OBS	GRUPO	CLASSE	OBS	GRUPO	CLASSE	OBS	GRUPO	CLASSE		
83.10	Regular	97	4.83	Regular	80	2.27	Superior	107	94.53	20º

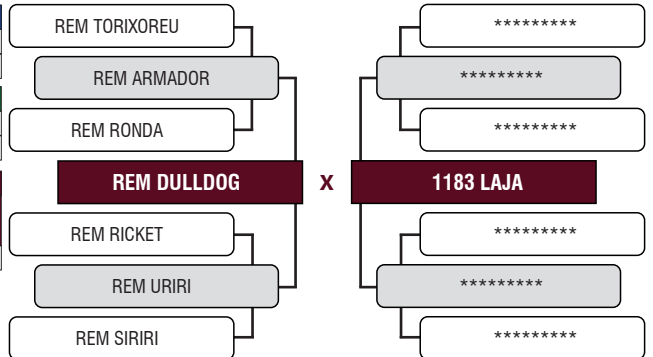

LOTE

**33**

INDIVIDUAL

**185. LAJA**

Registro: LAJI 185 - MACHO - NELORE PC - Nascimento: 22/07/2021  
 Peso: 588 kg - PE: 34 cm



	iABCZ	PD-ED	PA-ED	PS-ED	IPP	STAY	PE-365	AOL	ACAB	MARM
INDICE	5.71	7.74	10.93	12.09	-5.47	27.99	0.07	1.58	0.05	0.45
DECA	3	1	1	1	4	8	5	1	5	3

	MGTe	MP120	DP210	DP365	DP450	DPE365	DAOL	DACAB	DIPP	DSTAY	D3P
INDICE	17.04	-0.72	12.83	19.31	16.15	0.49	2.04	-0.10	-0.73	77.05	75.75
TOP	14%	89%	4%	8%	16%	24%	6%	75%	29%	20%	63%

Avaliação por Ultrassonografia

AOL (cm²)			ACABAMENTO (mm)			MARMOREIO (%)			ÍNDICE	RANK
OBS	GRUPO	CLASSE	OBS	GRUPO	CLASSE	OBS	GRUPO	CLASSE		
90.75	Superior	106	4.45	Regular	74	2.45	Superior	115	89.55	27º

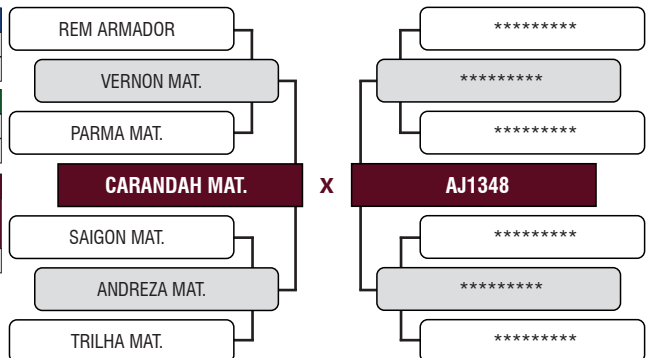

LOTE

**34**

BATERIA 04

**204 LAJA**

Registro: LAJI 204 - MACHO - NELORE PC - Nascimento: 13/11/2021  
 Peso: 466 kg - PE: 32 cm



	iABCZ	PD-ED	PA-ED	PS-ED	IPP	STAY	PE-365	AOL	ACAB	MARM
INDICE	4.36	0.93	2.37	3.91	-6.86	31.34	0.56	1.81	1.55	1.24
DECA	4	6	5	4	3	4	1	1	1	1

	MGTe	MP120	DP210	DP365	DP450	DPE365	DAOL	DACAB	DIPP	DSTAY	D3P
INDICE	9.28	0.75	3.36	-2.95	6.38	0.58	1.27	0.48	-0.39	68.00	64.40
TOP	39%	52%	47%	92%	51%	20%	12%	11%	55%	34%	85%

Avaliação por Ultrassonografia

AOL (cm²)			ACABAMENTO (mm)			MARMOREIO (%)			ÍNDICE	RANK
OBS	GRUPO	CLASSE	OBS	GRUPO	CLASSE	OBS	GRUPO	CLASSE		
68.72	Inferior	81	6.84	Superior	114	2.67	Elite	126	92.14	22º

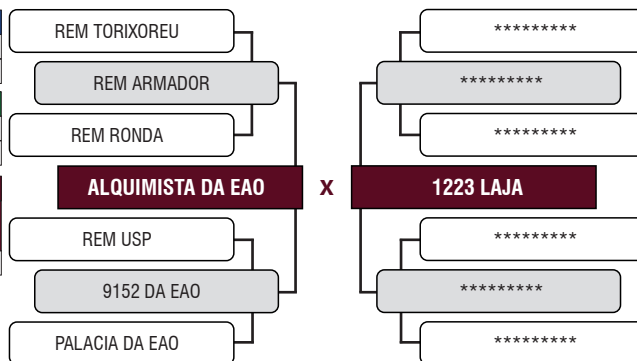

LOTE

**35**

BATERIA 04

**208 LAJA**

Registro: LAJI 208 - MACHO - NELORE PC - Nascimento: 10/01/2022  
 Peso: 492 kg - PE: 30 cm

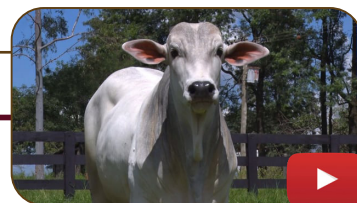

	iABCZ	PD-ED	PA-ED	PS-ED	IPP	STAY	PE-365	AOL	ACAB	MARM
INDICE	7.58	5.34	7.22	10.26	-7.43	32.95	0.41	1.97	1.67	0.95
DECA	3	2	2	2	3	3	2	1	1	2

	MGTe	MP120	DP210	DP365	DP450	DPE365	DAOL	DACAB	DIPP	DSTAY	D3P
INDICE	14.84	-1.68	8.99	15.49	18.28	0.84	1.52	0.18	-0.44	73.06	74.17
TOP	19%	97%	13%	15%	11%	12%	10%	29%	51%	26%	67%

Avaliação por Ultrassonografia

AOL (cm²)			ACABAMENTO (mm)			MARMOREIO (%)			ÍNDICE	RANK
OBS	GRUPO	CLASSE	OBS	GRUPO	CLASSE	OBS	GRUPO	CLASSE		
71.82	Inferior	84	4.96	Regular	83	2.36	Superior	111	89.88	26º

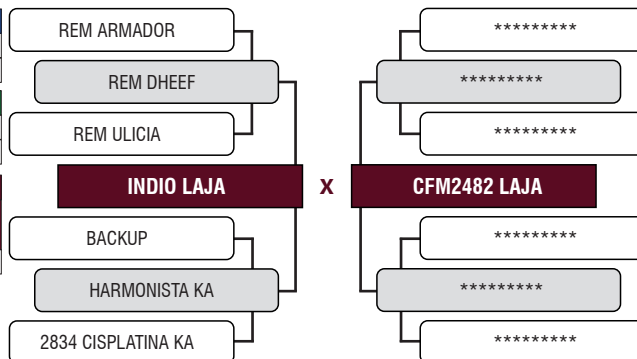

LOTE

**36**

INDIVIDUAL

**167 LAJA**

Registro: LAJI 167 - MACHO - NELORE PC - Nascimento: 15/10/2020  
 Peso: 880 kg - PE: 37 cm



	iABCZ	PD-ED	PA-ED	PS-ED	IPP	STAY	PE-365	AOL	ACAB	MARM
INDICE	7.86	7.02	11.18	11.26	-11.92	27.02	0.76	3.21	0.91	1.59
DECA	3	1	1	1	2	9	1	1	2	1

	MGTe	MP120	DP210	DP365	DP450	DPE365	DAOL	DACAB	DIPP	DSTAY	D3P
INDICE	14.26	0.05	9.51	15.62	12.24	0.40	2.67	0.20	-0.45	72.39	68.30
TOP	21%	73%	11%	15%	27%	28%	4%	27%	50%	27%	80%

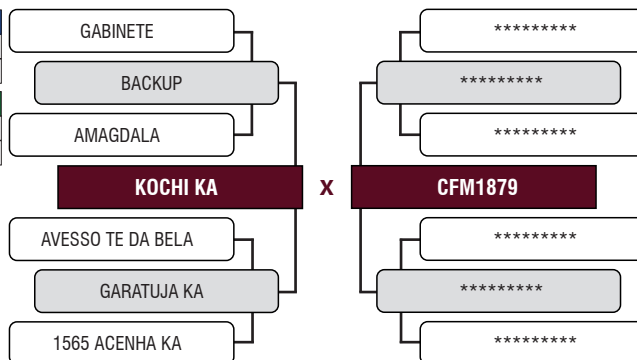

LOTE

**37**

INDIVIDUAL

**152 LAJA**

Registro: LAJI 152 - MACHO - NELORE PC - Nascimento: 05/08/2020  
 Peso: 870 kg - PE: 45 cm



	iABCZ	PD-ED	PA-ED	PS-ED	IPP	STAY	PE-365	AOL	ACAB	MARM	
INDICE	5.37	5.01	7.20	8.94	-11.38	27.02	0.70	2.34	1.57	0.72	
DECA	4	2	2	2	2	9	1	1	1	2	
	MGTe	MP120	DP210	DP365	DP450	DPE365	DAOL	DACAB	DIPP	DSTAY	D3P
INDICE	12.47	0.01	7.67	12.47	12.38	0.81	2.32	0.00	-0.34	67.71	66.71
TOP	27%	74%	18%	24%	27%	12%	5%	56%	59%	35%	82%

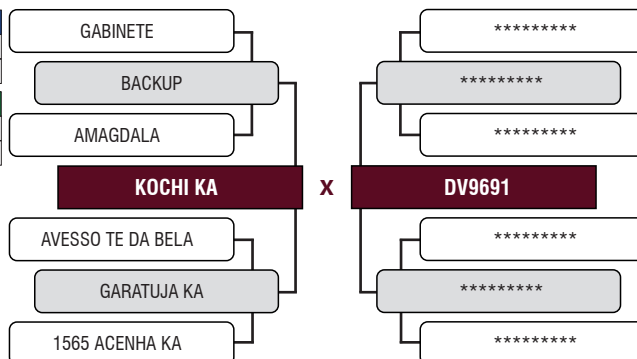

LOTE

**38**

INDIVIDUAL

**159 LAJA**

Registro: LAJI 159 - MACHO - NELORE PC - Nascimento: 28/09/2020  
 Peso: 884 kg - PE: 42 cm



	iABCZ	PD-ED	PA-ED	PS-ED	IPP	STAY	PE-365	AOL	ACAB	MARM	
INDICE	10.14	4.62	7.76	10.09	-5.09	30.82	1.29	2.79	1.13	1.14	
DECA	2	2	2	2	4	5	1	1	1	1	
	MGTe	MP120	DP210	DP365	DP450	DPE365	DAOL	DACAB	DIPP	DSTAY	D3P
INDICE	14.96	2.03	8.13	16.22	18.21	1.19	2.36	0.20	-0.42	66.00	68.63
TOP	19%	21%	16%	14%	11%	5%	5%	27%	52%	38%	79%

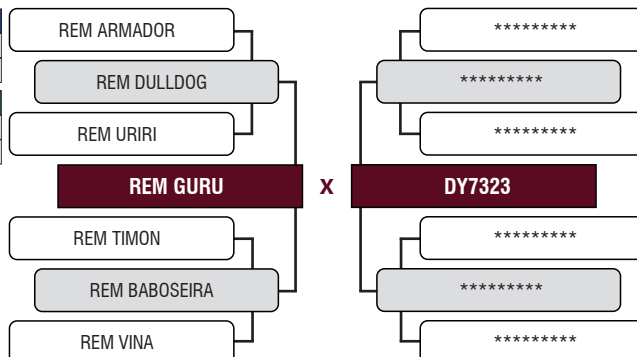

LOTE

**39**

INDIVIDUAL

**155 LAJA**

Registro: LAJI 155 - MACHO - NELORE PC - Nascimento: 09/08/2020  
 Peso: 806 kg - PE: 40 cm



	iABCZ	PD-ED	PA-ED	PS-ED	IPP	STAY	PE-365	AOL	ACAB	MARM	
INDICE	6.75	5.68	7.73	11.94	-11.54	27.02	0.79	3.12	2.22	1.01	
DECA	3	2	2	1	2	9	1	1	1	1	
	MGTe	MP120	DP210	DP365	DP450	DPE365	DAOL	DACAB	DIPP	DSTAY	D3P
INDICE	14.77	0.41	8.33	18.63	16.46	1.29	2.94	0.43	-0.34	67.71	66.71
TOP	20%	62%	15%	9%	15%	4%	3%	13%	59%	35%	82%

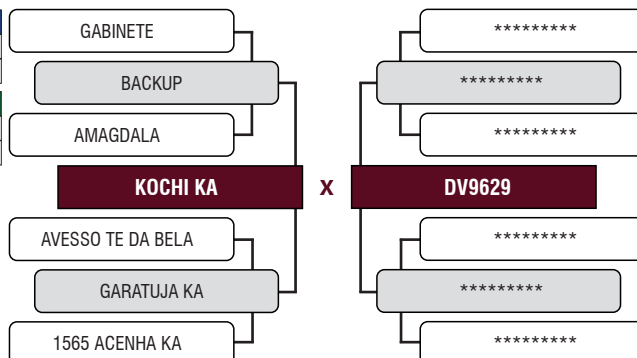

LOTE

**40**

INDIVIDUAL

**154 LAJA**

Registro: LAJI 154 - MACHO - NELORE PC - Nascimento: 09/08/2020  
 Peso: 794 kg - PE: 38 cm



	iABCZ	PD-ED	PA-ED	PS-ED	IPP	STAY	PE-365	AOL	ACAB	MARM	
INDICE	5.15	5.55	7.80	6.42	-11.57	27.02	0.72	1.64	1.15	1.80	
DECA	4	2	2	3	2	9	1	1	1	1	
	MGTe	MP120	DP210	DP365	DP450	DPE365	DAOL	DACAB	DIPP	DSTAY	D3P
INDICE	15.87	0.06	9.47	16.79	13.91	1.18	1.87	0.24	-0.52	76.64	72.74
TOP	17%	72%	11%	12%	22%	5%	7%	24%	44%	21%	71%

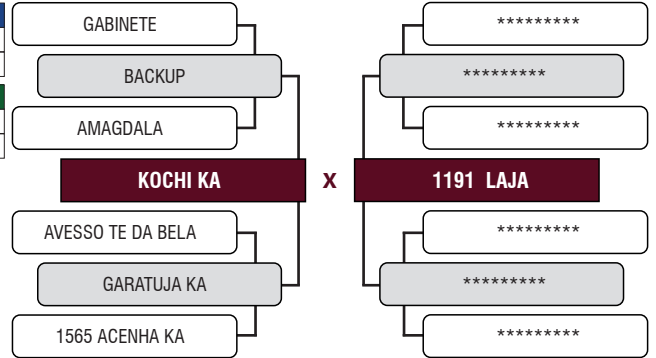

LOTE

**41**

INDIVIDUAL

**173 LAJA**

Registro: LAJI 173 - MACHO - NELORE PC - Nascimento: 28/10/2020  
 Peso: 816 kg - PE: 42 cm



	iABCZ	PD-ED	PA-ED	PS-ED	IPP	STAY	PE-365	AOL	ACAB	MARM	
INDICE	5.23	4.64	7.23	9.23	-11.26	27.02	0.70	2.88	1.40	0.51	
DECA	4	2	2	2	2	9	1	1	1	3	
	MGTe	MP120	DP210	DP365	DP450	DPE365	DAOL	DACAB	DIPP	DSTAY	D3P
INDICE	13.44	0.40	8.15	11.45	12.88	0.80	2.67	0.35	-0.34	67.71	66.71
TOP	23%	62%	16%	28%	25%	13%	4%	17%	59%	35%	82%

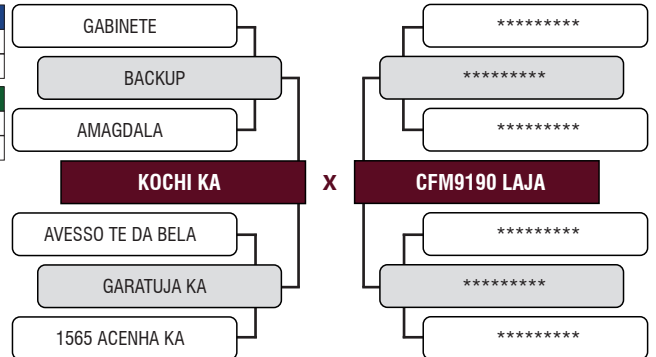

LOTE

**42**

INDIVIDUAL

**153 LAJA**

Registro: LAJI 153 - MACHO - NELORE PC - Nascimento: 08/08/2020  
 Peso: 730 kg - PE: 36 cm



	iABCZ	PD-ED	PA-ED	PS-ED	IPP	STAY	PE-365	AOL	ACAB	MARM	
INDICE	2.17	2.92	5.10	1.81	-10.70	27.02	0.64	1.58	1.18	1.22	
DECA	5	4	3	6	2	9	1	1	1	1	
	MGTe	MP120	DP210	DP365	DP450	DPE365	DAOL	DACAB	DIPP	DSTAY	D3P
INDICE	10.11	-0.06	5.84	8.46	4.29	0.85	1.94	0.08	-0.34	67.71	66.71
TOP	35%	76%	29%	40%	60%	11%	7%	41%	59%	35%	82%

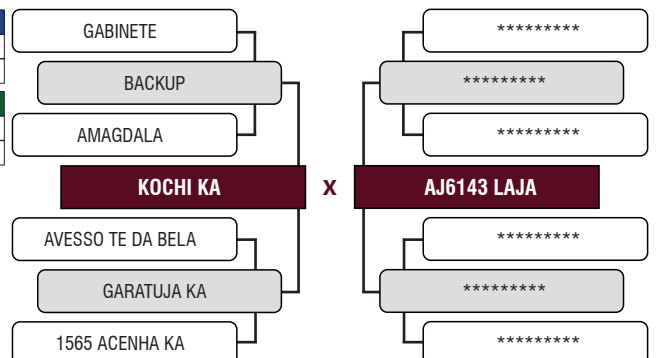

LOTE

**43**

BATERIA 05

**151 LAJA**

Registro: LAJI 151 - MACHO - NELORE PC - Nascimento: 03/08/2020  
 Peso: 810 kg - PE: 41 cm



	iABCZ	PD-ED	PA-ED	PS-ED	IPP	STAY	PE-365	AOL	ACAB	MARM	
INDICE	1.95	1.94	4.64	3.36	-12.51	27.02	0.61	1.33	0.55	1.50	
DECA	5	5	3	5	2	9	1	2	3	1	
	MGTe	MP120	DP210	DP365	DP450	DPE365	DAOL	DACAB	DIPP	DSTAY	D3P
INDICE	11.32	0.30	5.06	10.35	8.58	0.44	0.75	0.02	-0.45	75.57	70.45
TOP	31%	65%	34%	32%	41%	26%	18%	51%	50%	22%	76%

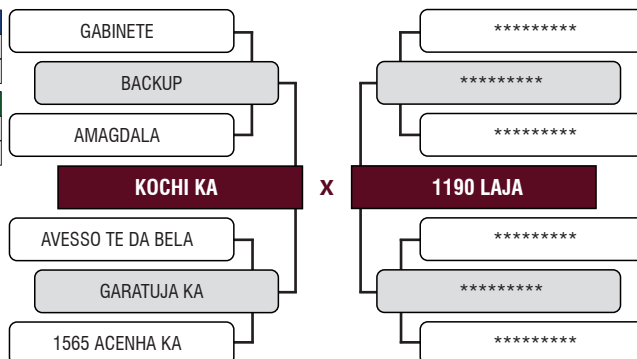

LOTE

**44**

BATERIA 05

**169 LAJA**

Registro: LAJI 169 - MACHO - NELORE PC - Nascimento: 17/10/2020  
 Peso: 782 kg - PE: 39 cm



	iABCZ	PD-ED	PA-ED	PS-ED	IPP	STAY	PE-365	AOL	ACAB	MARM	
INDICE	7.12	6.89	7.80	9.41	-12.34	27.02	0.76	2.76	1.96	1.79	
DECA	3	1	2	2	2	9	1	1	1	1	
	MGTe	MP120	DP210	DP365	DP450	DPE365	DAOL	DACAB	DIPP	DSTAY	D3P
INDICE	16.30	1.30	9.15	15.53	16.76	0.67	2.10	0.12	-0.39	72.49	76.71
TOP	16%	38%	12%	15%	14%	17%	6%	36%	55%	27%	60%

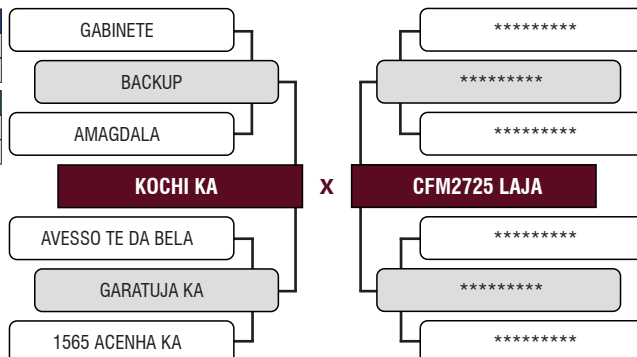

LOTE

**45**

INDIVIDUAL

**160 LAJA**

Registro: LAJI 160 - MACHO - NELORE PC - Nascimento: 04/09/2020  
 Peso: 872 kg - PE: 38 cm



	iABCZ	PD-ED	PA-ED	PS-ED	IPP	STAY	PE-365	AOL	ACAB	MARM	
INDICE	7.71	1.91	7.75	13.32	-3.03	30.82	0.38	3.89	1.49	1.55	
DECA	3	5	2	1	5	5	2	1	1	1	
	MGTe	MP120	DP210	DP365	DP450	DPE365	DAOL	DACAB	DIPP	DSTAY	D3P
INDICE	13.27	1.94	7.88	14.42	8.73	0.56	3.15	0.27	-0.41	66.00	68.63
TOP	24%	23%	17%	18%	40%	21%	2%	22%	53%	38%	79%

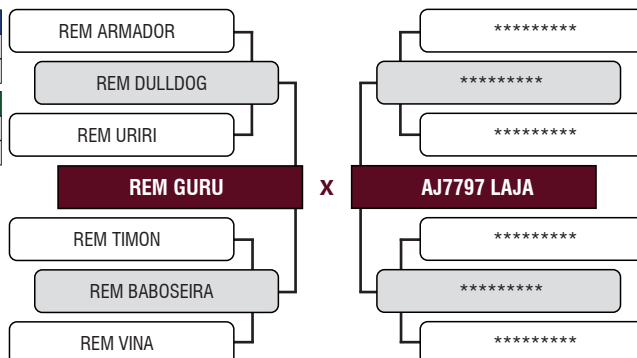

**MATRIZES  
NELORE**

LOTE

**46**

INDIVIDUAL

**830 LAJA**

Registro: LAJA 830 - FÊMEA - NELORE PO - Nascimento: 28/08/2021

Peso: 478 kg

PRENHE DO REM IMPÉRIO, EM 09/01/2023



	iABCZ	PD-ED	PA-ED	PS-ED	IPP	STAY	PE-365	AOL	ACAB	MARM	
INDICE	11.89	5.43	9.29	13.35	-17.71	31.99	0.39	2.53	1.35	0.59	
DECA	1	2	1	1	1	4	2	1	1	3	
	MGTe	MP120	DP210	DP365	DP450	DPE365	DAOL	DACAB	DIPP	DSTAY	D3P
INDICE	17.17	1.14	7.90	14.24	13.24	0.47	2.10	-0.01	-0.91	80.78	84.11
TOP	14%	42%	17%	19%	24%	25%	6%	59%	17%	15%	34%

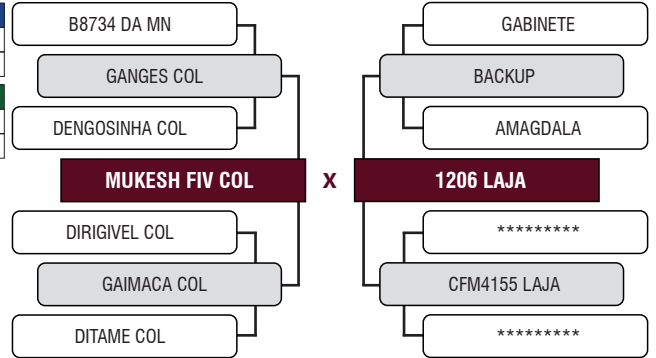

LOTE

**47**

INDIVIDUAL

**827 LAJA**

Registro: LAJA 827 - FÊMEA - NELORE PO - Nascimento: 10/08/2021

Peso: 488 kg

PRENHE DO REM IMPÉRIO, EM 09/01/2023



	iABCZ	PD-ED	PA-ED	PS-ED	IPP	STAY	PE-365	AOL	ACAB	MARM	
INDICE	18.31	7.87	12.37	16.50	-20.42	38.04	0.49	2.86	2.36	1.02	
DECA	1	1	1	1	1	1	2	1	1	1	
	MGTe	MP120	DP210	DP365	DP450	DPE365	DAOL	DACAB	DIPP	DSTAY	D3P
INDICE	20.20	2.40	8.90	18.57	17.72	0.88	1.88	0.65	-1.03	79.79	89.85
TOP	8%	15%	13%	9%	12%	11%	7%	6%	12%	17%	12%

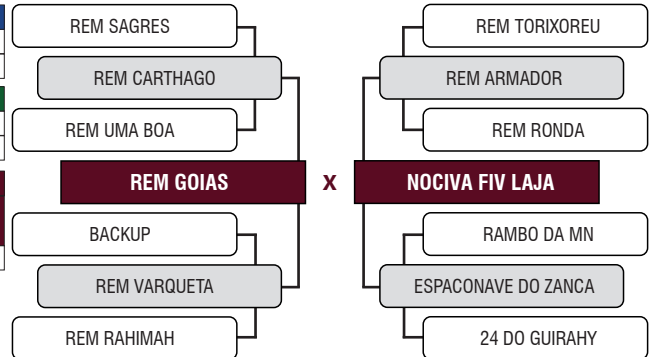

Avaliação por Ultrassonografia

AOL (cm²)			ACABAMENTO (mm)			MARMOREIO (%)			ÍNDICE	RANK
OBS	GRUPO	CLASSE	OBS	GRUPO	CLASSE	OBS	GRUPO	CLASSE		
83.14	Elite	111	17.61	Elite	158	2.99	Elite	117	115.63	2º

LOTE

**48**

INDIVIDUAL

**834 LAJA**

Registro: LAJA 834 - FÊMEA - NELORE PO - Nascimento: 12/09/2021

Peso: 443 kg

PRENHE DO REM JATOBÁ, EM 09/01/2023



	iABCZ	PD-ED	PA-ED	PS-ED	IPP	STAY	PE-365	AOL	ACAB	MARM	
INDICE	9.01	1.78	5.12	8.74	-18.58	34.31	0.26	2.14	2.90	0.27	
DECA	2	5	3	2	1	2	3	1	1	4	
	MGTe	MP120	DP210	DP365	DP450	DPE365	DAOL	DACAB	DIPP	DSTAY	D3P
INDICE	19.56	1.47	7.77	14.60	19.04	0.83	1.57	0.59	-1.04	80.24	91.09
TOP	9%	33%	18%	18%	10%	12%	10%	7%	11%	16%	9%

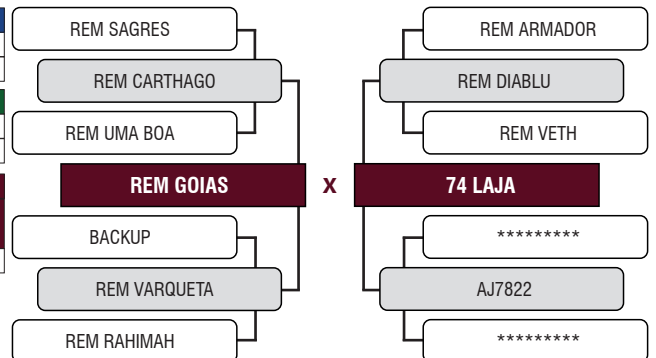

Avaliação por Ultrassonografia

AOL (cm²)			ACABAMENTO (mm)			MARMOREIO (%)			ÍNDICE	RANK
OBS	GRUPO	CLASSE	OBS	GRUPO	CLASSE	OBS	GRUPO	CLASSE		
68.76	Regular	92	11.90	Superior	113	1.95	Inferior	76	95.83	25º

LOTE

**49**

INDIVIDUAL

**863 LAJA**

Registro: LAJA 863 - FÊMEA - NELORE PO - Nascimento: 30/10/2021  
 Peso: 434 kg  
 PRENHE DO REM IMPÉRIO, EM 09/01/2023



	iABCZ	PD-ED	PA-ED	PS-ED	IPP	STAY	PE-365	AOL	ACAB	MARM
INDICE	19.96	5.69	11.78	15.87	-18.91	39.21	0.70	0.97	2.03	0.90
DECA	1	2	1	1	1	1	1	3	1	2

	MGTe	MP120	DP210	DP365	DP450	DPE365	DAOL	DACAB	DIPP	DSTAY	D3P
INDICE	18.37	3.58	9.93	17.97	20.72	0.74	0.00	0.33	-0.87	78.60	79.57
TOP	11%	5%	10%	10%	8%	14%	35%	18%	20%	18%	51%

Avaliação por Ultrassonografia

AOL (cm²)			ACABAMENTO (mm)			MARMOREIO (%)			ÍNDICE	RANK
OBS	GRUPO	CLASSE	OBS	GRUPO	CLASSE	OBS	GRUPO	CLASSE		
65.72	Inferior	88	6.56	Inferior	77	2.26	Regular	89	86.87	34º

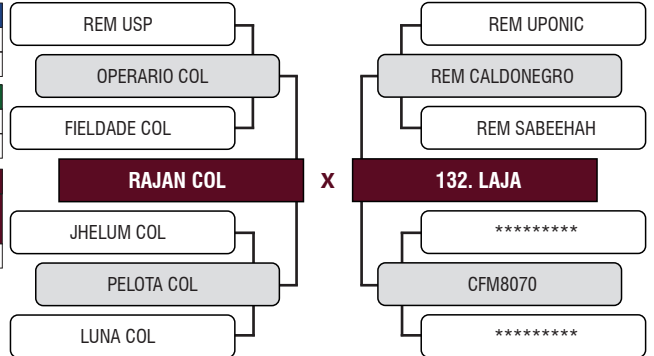

LOTE

**50**

INDIVIDUAL

**858 LAJA**

Registro: LAJA 858 - FÊMEA - NELORE PO - Nascimento: 27/10/2021  
 Peso: 454 kg  
 PRENHE DO REM JATOBÁ, EM 09/01/2023



	iABCZ	PD-ED	PA-ED	PS-ED	IPP	STAY	PE-365	AOL	ACAB	MARM
INDICE	16.72	7.09	9.61	13.29	-16.71	35.13	0.75	2.25	0.66	0.48
DECA	1	1	1	1	1	1	1	1	3	3

	MGTe	MP120	DP210	DP365	DP450	DPE365	DAOL	DACAB	DIPP	DSTAY	D3P
INDICE	18.69	3.49	9.90	19.66	20.04	0.84	1.59	0.22	-0.61	75.72	78.64
TOP	10%	5%	10%	8%	8%	12%	9%	25%	37%	22%	54%

Avaliação por Ultrassonografia

AOL (cm²)			ACABAMENTO (mm)			MARMOREIO (%)			ÍNDICE	RANK
OBS	GRUPO	CLASSE	OBS	GRUPO	CLASSE	OBS	GRUPO	CLASSE		
66.75	Inferior	89	8.06	Regular	90	2.39	Regular	94	92.83	30º

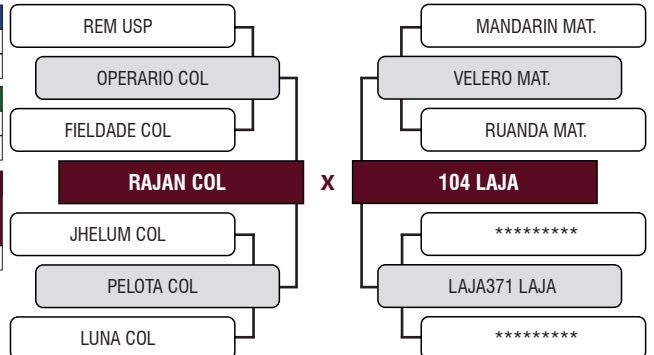

LOTE

**51**

INDIVIDUAL

**197 LAJA**

Registro: LAJI 197 - FÊMEA - NELORE PC - Nascimento: 29/09/2021  
 Peso: 535 kg  
 PRENHE DO REM JATOBÁ, EM 09/01/2023



	iABCZ	PD-ED	PA-ED	PS-ED	IPP	STAY	PE-365	AOL	ACAB	MARM
INDICE	10.01	10.28	15.71	18.32	-5.69	27.99	0.40	1.86	-0.19	0.48
DECA	2	1	1	1	4	8	2	1	6	3

	MGTe	MP120	DP210	DP365	DP450	DPE365	DAOL	DACAB	DIPP	DSTAY	D3P
INDICE	13.76	-0.89	11.64	18.79	17.74	0.39	1.25	-0.11	-0.53	67.64	69.00
TOP	22%	91%	6%	9%	12%	29%	12%	76%	44%	35%	78%

Avaliação por Ultrassonografia

AOL (cm²)			ACABAMENTO (mm)			MARMOREIO (%)			ÍNDICE	RANK
OBS	GRUPO	CLASSE	OBS	GRUPO	CLASSE	OBS	GRUPO	CLASSE		
74.21	Regular	99	7.43	Inferior	75	1.78	Inferior	70	99.75	20º

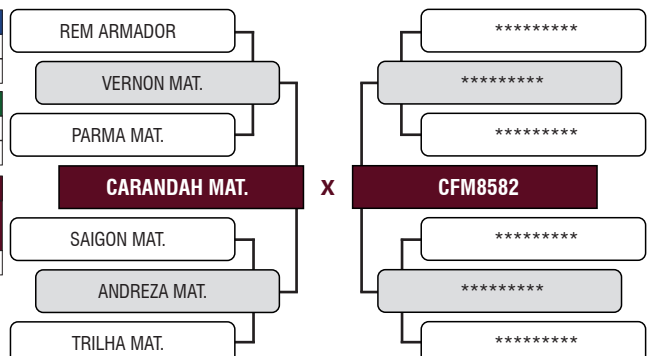

LOTE

**53**

INDIVIDUAL

**183 LAJA**

Registro: LAJI 183 - FÊMEA - NELORE PC - Nascimento: 20/07/2021  
 Peso: 462 kg  
 PRENHE DO REM JATOBÁ, EM 09/01/2023



	iABCZ	PD-ED	PA-ED	PS-ED	IPP	STAY	PE-365	AOL	ACAB	MARM
INDICE	4.90	1.24	3.78	4.30	-9.64	29.57	0.93	1.79	0.30	-0.14
DECA	4	5	4	4	3	6	1	1	4	6

	MGTe	MP120	DP210	DP365	DP450	DPE365	DAOL	DACAB	DIPP	DSTAY	D3P
INDICE	11.22	1.03	4.70	8.30	5.74	1.02	2.00	0.32	-0.52	66.72	71.54
TOP	31%	45%	37%	41%	54%	8%	7%	18%	44%	37%	73%

Avaliação por Ultrassonografia

AOL (cm²)		ACABAMENTO (mm)		MARMOREIO (%)		ÍNDICE	RANK			
OBS	GRUPO	CLASSE	OBS	GRUPO	CLASSE					
67.78	Regular	91	10.06	Inferior	77	3.27	Elite	128	86.38	35º

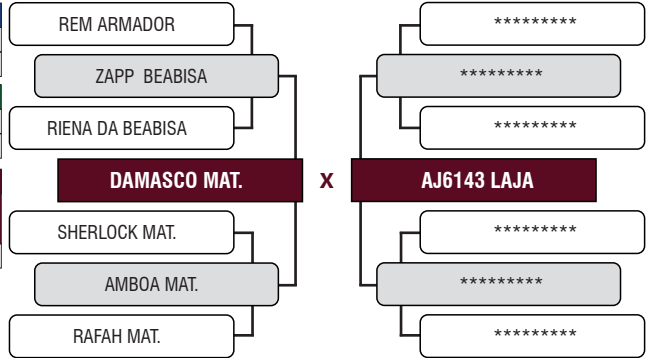

LOTE

**55**

INDIVIDUAL

**CJ SANT ANNA 10053**

Registro: CJCJ 10053 - FÊMEA - NELORE PO - Nascimento: 16/10/2015  
 Peso: 754 kg  
 PARIDA DE FÊMEA (LAJA 1011) DO B2887 DA S.NICE, EM 10/02/2023 - 116 KG



	iABCZ	PD-ED	PA-ED	PS-ED	IPP	STAY	PE-365	AOL	ACAB	MARM
INDICE	3.55	2.33	4.63	8.07	-9.39	26.84	0.08	0.63	-0.84	-0.99
DECA	5	4	3	2	3	9	5	4	9	9

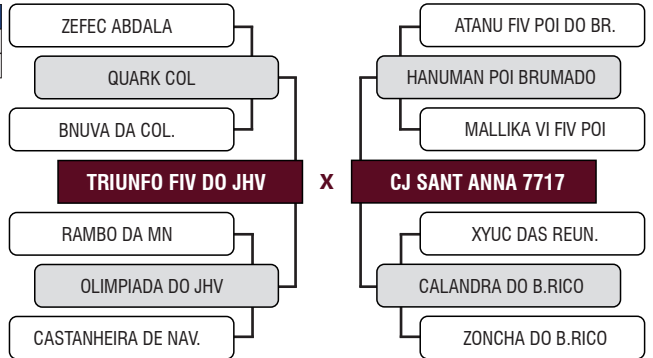

LOTE

**56**

INDIVIDUAL

**CJ SANT ANNA 12935**

Registro: CJCJ 12935 - FÊMEA - NELORE PO - Nascimento: 01/10/2018  
 Peso: 760 kg  
 PARIDA DE FÊMEA (LAJA 1012) DO BAYER DA EAO, EM 15/02/2023 - 103 KG



	iABCZ	PD-ED	PA-ED	PS-ED	IPP	STAY	PE-365	AOL	ACAB	MARM
INDICE	12.48	5.00	8.80	9.51	-9.55	35.06	0.67	0.12	0.14	-0.37
DECA	1	2	1	2	3	1	1	6	5	7

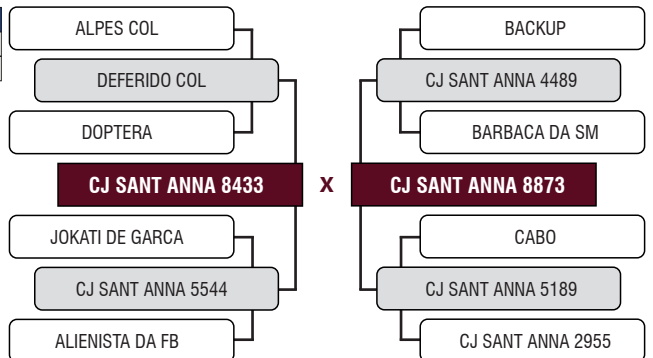

LOTE

**57**

INDIVIDUAL

## CJ SANT ANNA 12702

Registro: CJCJ 12702 - FÊMEA - NELORE PO - Nascimento: 04/11/2018

Peso: 746 kg

PARIDA DE FÊMEA (LAJA 1013) DO BAYER DA EAO, EM 20/02/2023 - 98 KG



	iABCZ	PD-ED	PA-ED	PS-ED	IPP	STAY	PE-365	AOL	ACAB	MARM
INDICE	10.61	6.97	11.76	13.82	-9.28	29.11	0.45	0.49	0.04	-1.89
DECA	2	1	1	1	3	7	2	4	5	10

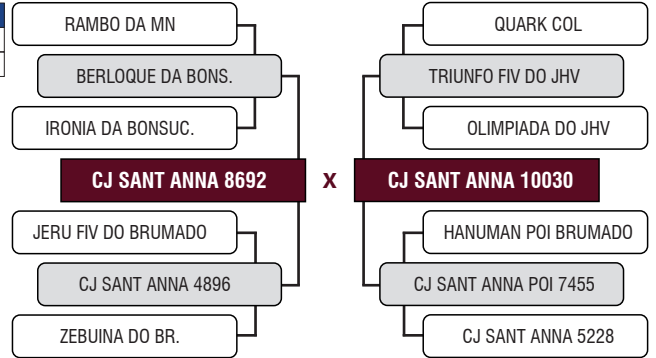

LOTE

**58**

INDIVIDUAL

## CJ SANT ANNA 12699

Registro: CJCJ 12699 - FÊMEA - NELORE PO - Nascimento: 04/11/2018

Peso: 680 kg

PARIDA DE MACHO (LAJA 1014) DO BAYER DA EAO, EM 27/02/2023 - 96 KG



	iABCZ	PD-ED	PA-ED	PS-ED	IPP	STAY	PE-365	AOL	ACAB	MARM
INDICE	6.56	2.38	4.98	7.54	-6.34	31.95	0.29	0.30	-0.28	-0.60
DECA	3	4	3	3	4	4	3	5	7	8

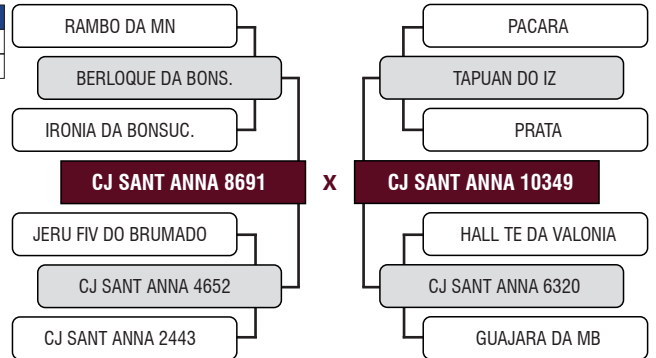

LOTE

**59**

INDIVIDUAL

## 824 LAJA

Registro: LAJA 824 - FÊMEA - NELORE PO - Nascimento: 28/07/2021

Peso: 602 kg

PRENHE DO REM JATOBÁ, EM 20/02/2023



	iABCZ	PD-ED	PA-ED	PS-ED	IPP	STAY	PE-365	AOL	ACAB	MARM
INDICE	11.25	9.25	12.91	16.15	-12.49	30.81	0.40	1.59	0.30	0.63
DECA	2	1	1	1	2	5	2	1	4	3

	MGTe	MP120	DP210	DP365	DP450	DPE365	DAOL	DACAB	DIPP	DSTAY	D3P
INDICE	18.91	-0.32	11.74	25.39	20.53	0.43	1.22	-0.02	-1.06	80.73	85.43
TOP	10%	82%	6%	3%	8%	27%	13%	61%	10%	15%	29%

Avaliação por Ultrassonografia											
	AOL (cm²)			ACABAMENTO (mm)			MARMOREIO (%)				
	OBS	GRUPO	CLASSE	OBS	GRUPO	CLASSE	OBS	GRUPO	CLASSE	ÍNDICE	RANK
	93.05	Elite	125	12.82	Superior	107	2.80	Superior	110	119.03	1º

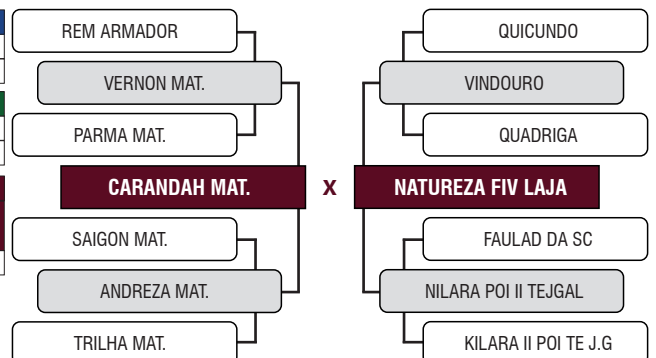

LOTE

**60**

INDIVIDUAL

## 823 LAJA

Registro: LAJA 823 - FÊMEA - NELORE PO - Nascimento: 25/07/2021

Peso: 598 kg

PRENHE DO REM JATOBÁ, EM 20/02/2023



	iABCZ	PD-ED	PA-ED	PS-ED	IPP	STAY	PE-365	AOL	ACAB	MARM
INDICE	18.37	8.86	11.56	14.69	-17.58	36.89	0.83	2.32	1.55	1.77
DECA	1	1	1	1	1	1	1	1	1	1

	MGTe	MP120	DP210	DP365	DP450	DPE365	DAOL	DACAB	DIPP	DSTAY	D3P
INDICE	18.53	1.98	8.97	19.74	18.23	0.82	1.62	0.14	-1.06	79.25	83.34
TOP	11%	22%	13%	8%	11%	12%	9%	33%	10%	17%	37%

Avaliação por Ultrassonografia

AOL (cm²)			ACABAMENTO (mm)			MARMOREIO (%)			ÍNDICE	RANK
OBS	GRUPO	CLASSE	OBS	GRUPO	CLASSE	OBS	GRUPO	CLASSE		
77.54	Superior	104	11.57	Regular	94	2.80	Superior	110	109.96	8º

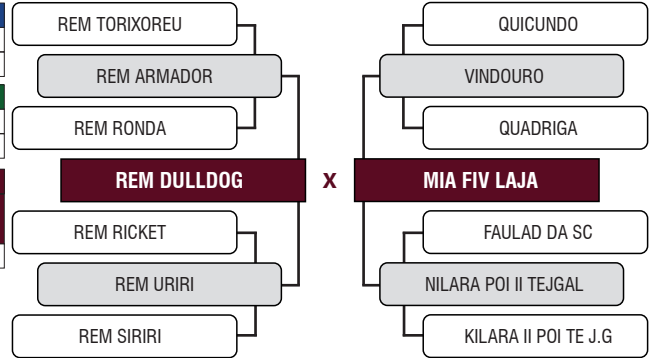

LOTE

**61**

INDIVIDUAL

## 850 LAJA

Registro: LAJA 850 - FÊMEA - NELORE PO - Nascimento: 26/10/2021

Peso: 516 kg

PRENHE DO REM JATOBÁ, EM 20/02/2023



	iABCZ	PD-ED	PA-ED	PS-ED	IPP	STAY	PE-365	AOL	ACAB	MARM
INDICE	22.91	12.77	16.53	19.05	-16.57	39.02	0.96	3.97	1.14	0.63
DECA	1	1	1	1	1	1	1	1	1	3

	MGTe	MP120	DP210	DP365	DP450	DPE365	DAOL	DACAB	DIPP	DSTAY	D3P
INDICE	26.01	1.43	17.88	27.17	29.88	1.10	3.58	0.16	-1.03	77.98	89.21
TOP	2%	34%	1%	2%	1%	6%	2%	31%	12%	19%	15%

Avaliação por Ultrassonografia

AOL (cm²)			ACABAMENTO (mm)			MARMOREIO (%)			ÍNDICE	RANK
OBS	GRUPO	CLASSE	OBS	GRUPO	CLASSE	OBS	GRUPO	CLASSE		
79.42	Superior	106	7.59	Regular	85	1.67	Inferior	66	103.09	14º

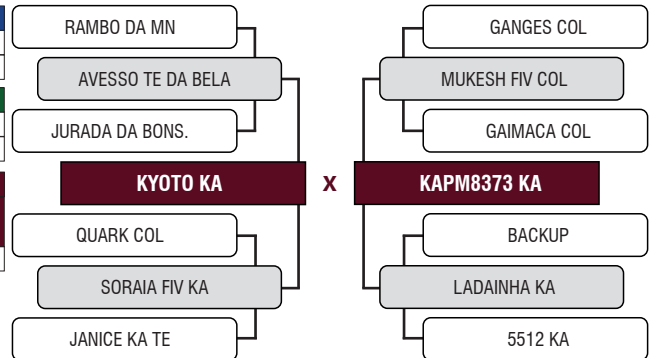

LOTE

**62**  
 TRIPLO

## 856 LAJA

Registro: LAJA 856 - FÊMEA - NELORE PO - Nascimento: 21/10/2021  
 Peso: 491 kg  
 INSEMINADA DO REM HERMOSO, EM 31/03/2023



	iABCZ	PD-ED	PA-ED	PS-ED	IPP	STAY	PE-365	AOL	ACAB	MARM
INDICE	10.82	2.97	6.99	8.85	-9.02	33.65	0.79	1.93	3.68	0.70
DECA	2	4	2	2	3	2	1	1	1	2

	MGTe	MP120	DP210	DP365	DP450	DPE365	DAOL	DACAB	DIPP	DSTAY	D3P
INDICE	20.19	1.91	10.46	19.75	21.84	0.96	0.76	0.50	-0.61	82.41	84.35
TOP	8%	23%	9%	8%	6%	9%	18%	10%	37%	13%	33%

### Avaliação por Ultrassonografia

AOL (cm²)		ACABAMENTO (mm)			MARMOREIO (%)			ÍNDICE	RANK	
OBS	GRUPO	CLASSE	OBS	GRUPO	CLASSE	OBS	GRUPO			CLASSE
70.99	Regular	95	10.59	Superior	113	2.45	Regular	96	103.97	12º

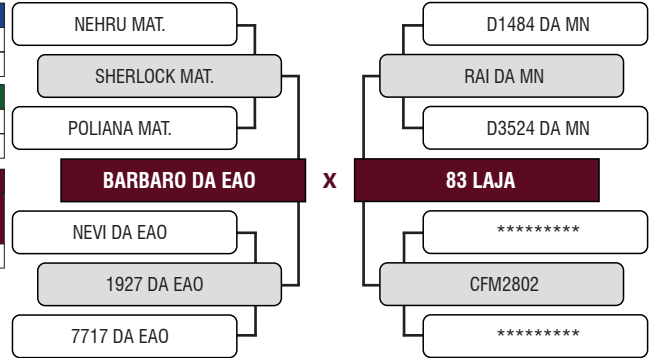

## 825 LAJA

Registro: LAJA 825 - FÊMEA - NELORE PO - Nascimento: 28/07/2021  
 Peso: 477 kg  
 PRENHE DO REM JATOBÁ, EM 20/02/2023

	iABCZ	PD-ED	PA-ED	PS-ED	IPP	STAY	PE-365	AOL	ACAB	MARM
INDICE	12.38	5.39	9.18	11.95	-16.20	32.21	0.98	3.35	0.24	-0.16
DECA	1	2	1	1	1	3	1	1	4	6

	MGTe	MP120	DP210	DP365	DP450	DPE365	DAOL	DACAB	DIPP	DSTAY	D3P
INDICE	17.12	1.43	7.70	15.18	12.75	1.10	2.86	0.25	-0.93	75.43	81.45
TOP	14%	34%	18%	16%	25%	6%	3%	23%	16%	23%	44%

### Avaliação por Ultrassonografia

AOL (cm²)		ACABAMENTO (mm)			MARMOREIO (%)			ÍNDICE	RANK	
OBS	GRUPO	CLASSE	OBS	GRUPO	CLASSE	OBS	GRUPO			CLASSE
71.05	Regular	95	8.84	Inferior	68	2.09	Inferior	82	-	0º

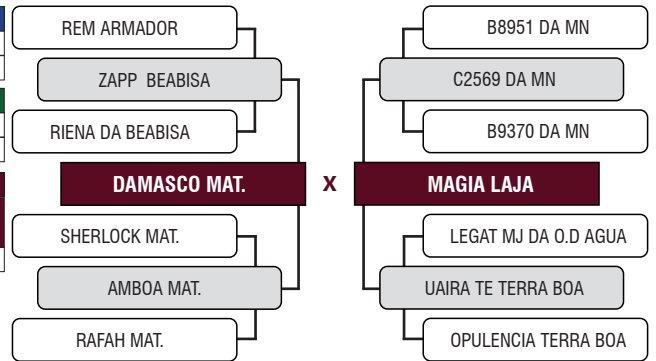

## 829 LAJA

Registro: LAJA 829 - FÊMEA - NELORE PO - Nascimento: 13/08/2021  
 Peso: 475 kg  
 PRENHE DO REM JATOBÁ, EM 20/02/2023

	iABCZ	PD-ED	PA-ED	PS-ED	IPP	STAY	PE-365	AOL	ACAB	MARM
INDICE	10.89	3.66	5.11	4.94	-9.74	35.12	0.76	1.67	0.93	0.91
DECA	2	3	3	4	3	1	1	1	2	2

	MGTe	MP120	DP210	DP365	DP450	DPE365	DAOL	DACAB	DIPP	DSTAY	D3P
INDICE	15.53	3.32	5.73	11.79	12.71	1.02	1.14	0.57	-0.56	78.17	73.53
TOP	17%	6%	29%	26%	25%	8%	14%	8%	41%	19%	69%

### Avaliação por Ultrassonografia

AOL (cm²)		ACABAMENTO (mm)			MARMOREIO (%)			ÍNDICE	RANK	
OBS	GRUPO	CLASSE	OBS	GRUPO	CLASSE	OBS	GRUPO			CLASSE
72.77	Regular	98	13.08	Superior	115	2.46	Regular	96	99.98	18º

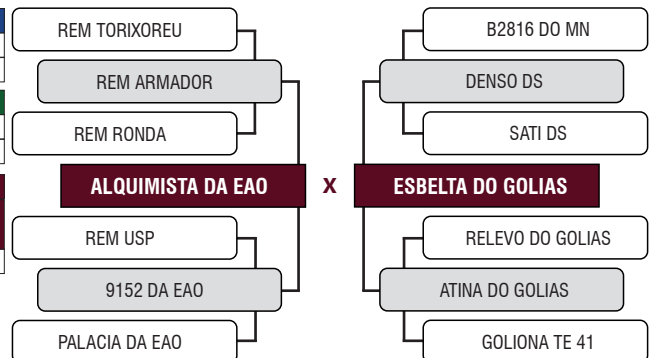

LOTE

**63**

DUPLO

## 848 TE LAJA

Registro: LAJA 848 - FÊMEA - NELORE PO - Nascimento: 10/10/2021

Peso: 522 kg

PRENHE DO REM JATOBÁ, EM 20/02/2023



	iABCZ	PD-ED	PA-ED	PS-ED	IPP	STAY	PE-365	AOL	ACAB	MARM
INDICE	28.13	11.42	19.57	24.84	-17.05	42.87	1.00	4.40	1.28	2.43
DECA	1	1	1	1	1	1	1	1	1	1

	MGTe	MP120	DP210	DP365	DP450	DPE365	DAOL	DACAB	DIPP	DSTAY	D3P
INDICE	25.52	2.11	14.03	24.83	27.28	1.28	3.66	0.22	-1.05	87.18	85.24
TOP	2%	20%	3%	3%	2%	4%	2%	25%	11%	6%	30%

Avaliação por Ultrassonografia

AOL (cm²)			ACABAMENTO (mm)			MARMOREIO (%)			ÍNDICE	RANK
OBS	GRUPO	CLASSE	OBS	GRUPO	CLASSE	OBS	GRUPO	CLASSE		
90.15	Elite	121	10.23	Superior	106	2.42	Regular	95	111.77	5º

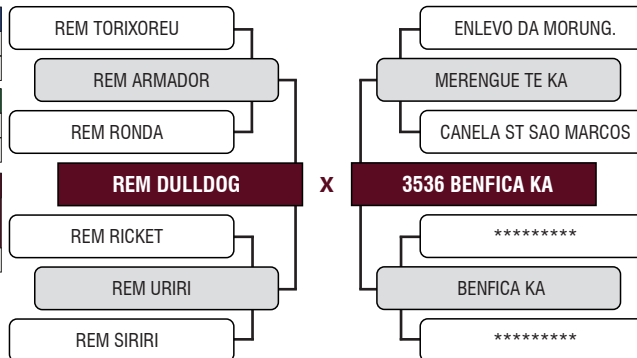

## 840 LAJA

Registro: LAJA 840 - FÊMEA - NELORE PO - Nascimento: 29/09/2021

Peso: 508 kg

PRENHE DO REM JATOBÁ, EM 20/02/2023

	iABCZ	PD-ED	PA-ED	PS-ED	IPP	STAY	PE-365	AOL	ACAB	MARM
INDICE	20.61	10.41	15.45	18.75	-14.74	36.94	1.04	2.62	2.16	0.85
DECA	1	1	1	1	1	1	1	1	1	2

	MGTe	MP120	DP210	DP365	DP450	DPE365	DAOL	DACAB	DIPP	DSTAY	D3P
INDICE	19.16	1.73	10.87	20.35	19.75	1.16	1.94	0.14	-0.61	79.47	77.45
TOP	10%	27%	8%	7%	9%	5%	7%	33%	37%	17%	58%

Avaliação por Ultrassonografia

AOL (cm²)			ACABAMENTO (mm)			MARMOREIO (%)			ÍNDICE	RANK
OBS	GRUPO	CLASSE	OBS	GRUPO	CLASSE	OBS	GRUPO	CLASSE		
76.42	Superior	102	9.25	Regular	93	2.35	Regular	92	101.75	16º

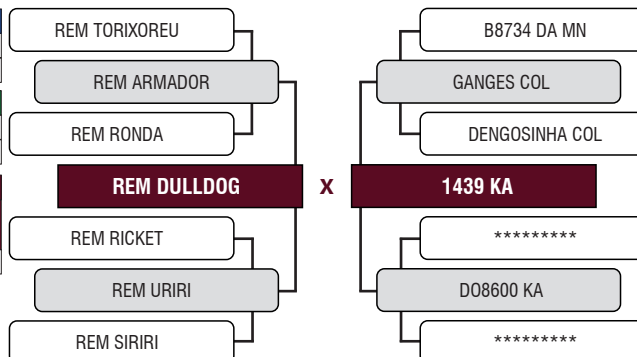

LOTE

**64**  
 TRIPLO

## 844 TE LAJA

Registro: LAJA 844 - FÊMEA - NELORE PO - Nascimento: 01/10/2021  
 Peso: 513 kg  
 INSEMINADA DO REM JATOBÁ, EM 31/03/2023



	iABCZ	PD-ED	PA-ED	PS-ED	IPP	STAY	PE-365	AOL	ACAB	MARM
INDICE	24.17	14.37	20.12	24.07	-4.82	38.30	1.31	4.98	1.16	2.08
DECA	1	1	1	1	4	1	1	1	1	1

	MGTe	MP120	DP210	DP365	DP450	DPE365	DAOL	DACAB	DIPP	DSTAY	D3P
INDICE	26.74	2.61	16.84	27.53	26.90	1.25	4.68	0.09	-0.79	86.15	82.24
TOP	1%	12%	1%	2%	2%	4%	0.5%	40%	25%	8%	41%

Avaliação por Ultrassonografia										
AOL (cm²)			ACABAMENTO (mm)			MARMOREIO (%)			ÍNDICE	RANK
OBS	GRUPO	CLASSE	OBS	GRUPO	CLASSE	OBS	GRUPO	CLASSE		
78.54	Superior	105	8.19	Regular	83	2.70	Superior	106	100.72	17º

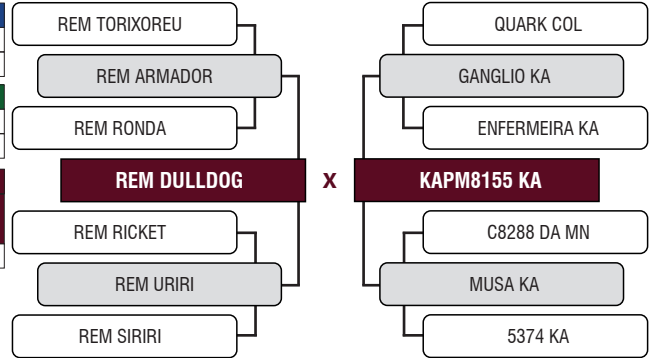

## 847 LAJA

Registro: LAJA 847 - FÊMEA - NELORE PO - Nascimento: 10/10/2021  
 Peso: 481 kg  
 PRENHE DO REM JATOBÁ, EM 20/02/2023

	iABCZ	PD-ED	PA-ED	PS-ED	IPP	STAY	PE-365	AOL	ACAB	MARM
INDICE	16.24	7.52	10.56	14.06	-11.49	37.39	0.78	2.67	1.00	1.54
DECA	1	1	1	1	2	1	1	1	2	1

	MGTe	MP120	DP210	DP365	DP450	DPE365	DAOL	DACAB	DIPP	DSTAY	D3P
INDICE	20.38	1.03	10.67	18.12	20.38	0.87	1.88	0.23	-1.04	82.69	85.89
TOP	7%	45%	8%	10%	8%	11%	7%	25%	11%	13%	27%

Avaliação por Ultrassonografia										
AOL (cm²)			ACABAMENTO (mm)			MARMOREIO (%)			ÍNDICE	RANK
OBS	GRUPO	CLASSE	OBS	GRUPO	CLASSE	OBS	GRUPO	CLASSE		
75.20	Superior	101	7.94	Regular	83	2.98	Elite	117	96.38	24º

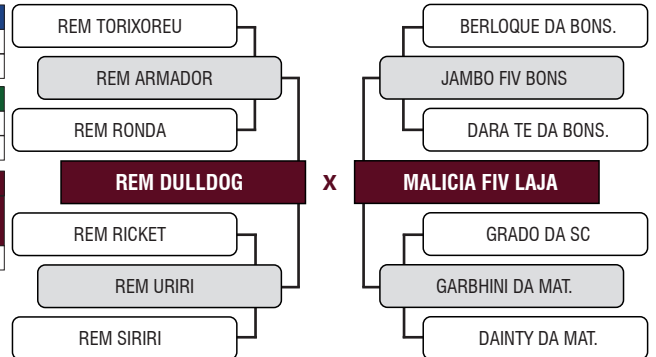

## 833 LAJA

Registro: LAJA 833 - FÊMEA - NELORE PO - Nascimento: 09/09/2021  
 Peso: 440 kg  
 INSEMINADA DO REM JATOBÁ, EM 31/03/2023

	iABCZ	PD-ED	PA-ED	PS-ED	IPP	STAY	PE-365	AOL	ACAB	MARM
INDICE	7.27	0.10	4.24	7.48	-17.62	29.92	0.82	1.69	-0.13	-0.45
DECA	3	7	4	3	1	6	1	1	6	7

	MGTe	MP120	DP210	DP365	DP450	DPE365	DAOL	DACAB	DIPP	DSTAY	D3P
INDICE	16.59	2.18	5.23	8.19	13.54	0.99	1.82	0.24	-0.76	74.64	88.39
TOP	15%	18%	33%	41%	23%	8%	8%	24%	27%	24%	18%

Avaliação por Ultrassonografia										
AOL (cm²)			ACABAMENTO (mm)			MARMOREIO (%)			ÍNDICE	RANK
OBS	GRUPO	CLASSE	OBS	GRUPO	CLASSE	OBS	GRUPO	CLASSE		
64.29	Inferior	86	7.14	Inferior	66	2.54	Regular	100	82.02	37º

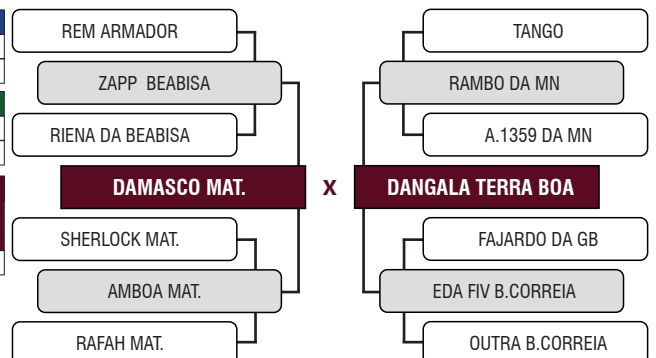

LOTE

**65**  
 DUPLO

## 837 LAJA

Registro: LAJA 837 - FÊMEA - NELORE PO - Nascimento: 23/09/2021

Peso: 472 kg

PRENHE DO REM JATOBÁ, EM 20/02/2023



	iABCZ	PD-ED	PA-ED	PS-ED	IPP	STAY	PE-365	AOL	ACAB	MARM
INDICE	16.61	6.29	11.12	15.97	-19.10	34.16	1.22	3.38	0.61	0.97
DECA	1	1	1	1	1	2	1	1	3	2

	MGTe	MP120	DP210	DP365	DP450	DPE365	DAOL	DACAB	DIPP	DSTAY	D3P
INDICE	21.32	2.18	8.54	15.47	18.01	1.31	2.97	0.36	-1.06	84.86	87.33
TOP	6%	18%	14%	15%	12%	4%	3%	16%	10%	10%	21%

Avaliação por Ultrassonografia

AOL (cm²)			ACABAMENTO (mm)			MARMOREIO (%)			ÍNDICE	RANK
OBS	GRUPO	CLASSE	OBS	GRUPO	CLASSE	OBS	GRUPO	CLASSE		
78.96	Superior	106	10.96	Superior	107	2.59	Superior	102	101.76	15º

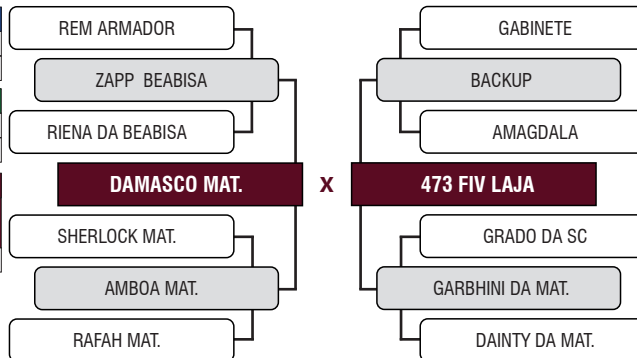

## 821 LAJA

Registro: LAJA 821 - FÊMEA - NELORE PO - Nascimento: 22/07/2021

Peso: 473 kg

PRENHE DO REM JATOBÁ, EM 20/02/2023

	iABCZ	PD-ED	PA-ED	PS-ED	IPP	STAY	PE-365	AOL	ACAB	MARM
INDICE	12.30	3.55	7.13	8.98	-8.86	36.32	0.65	2.35	0.92	1.39
DECA	1	3	2	2	3	1	1	1	2	1

	MGTe	MP120	DP210	DP365	DP450	DPE365	DAOL	DACAB	DIPP	DSTAY	D3P
INDICE	17.69	1.94	8.89	11.47	14.60	0.74	1.44	0.08	-0.82	78.54	84.94
TOP	12%	23%	13%	28%	20%	14%	11%	41%	23%	18%	31%

Avaliação por Ultrassonografia

AOL (cm²)			ACABAMENTO (mm)			MARMOREIO (%)			ÍNDICE	RANK
OBS	GRUPO	CLASSE	OBS	GRUPO	CLASSE	OBS	GRUPO	CLASSE		
67.59	Regular	91	10.66	Regular	84	2.73	Superior	107	89.33	33º

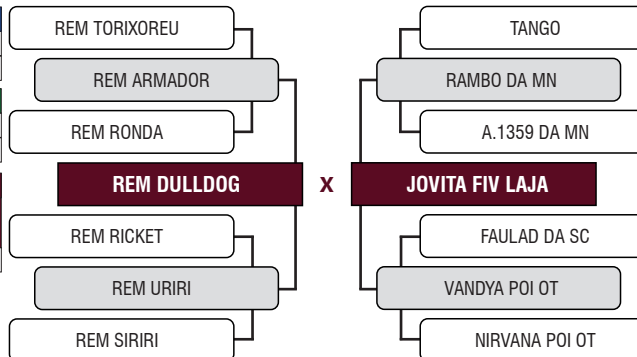

LOTE

**66**  
 DUPLO

## 893 LAJA

Registro: LAJA 893 - FÊMEA - NELORE PO - Nascimento: 10/12/2021

Peso: 453 kg

PRENHE DO REM JATOBÁ, EM 20/02/2023



	IABCZ	PD-ED	PA-ED	PS-ED	IPP	STAY	PE-365	AOL	ACAB	MARM
INDICE	16.22	5.54	10.78	14.98	-23.65	36.28	0.49	2.46	3.47	1.16
DECA	1	2	1	1	1	1	2	1	1	1

	MGTe	MP120	DP210	DP365	DP450	DPE365	DAOL	DACAB	DIPP	DSTAY	D3P
INDICE	18.01	2.87	6.75	17.54	16.35	0.73	1.26	0.81	-0.98	75.31	88.55
TOP	12%	9%	23%	11%	15%	15%	12%	3%	14%	23%	17%

### Avaliação por Ultrassonografia

OBS	AOL (cm²)			ACABAMENTO (mm)			MARMOREIO (%)			ÍNDICE	RANK
	GRUPO	CLASSE	OBS	GRUPO	CLASSE	OBS	GRUPO	CLASSE			
73.48	Regular	98	10.89	Elite	132	2.60	Superior	102	107.43	11º	

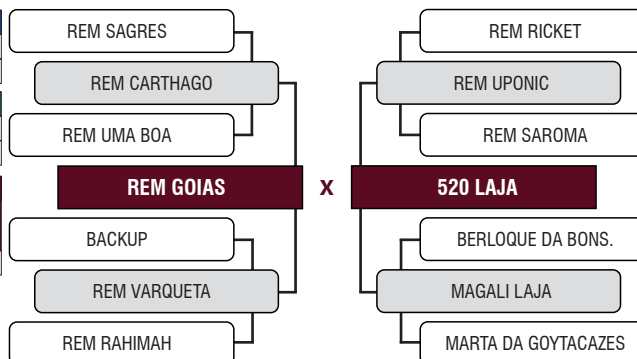

## 878 LAJA

Registro: LAJA 878 - FÊMEA - NELORE PO - Nascimento: 25/11/2021

Peso: 401 kg

PRENHE DO REM JATOBÁ, EM 20/02/2023

	IABCZ	PD-ED	PA-ED	PS-ED	IPP	STAY	PE-365	AOL	ACAB	MARM
INDICE	17.27	5.05	12.24	15.77	-21.73	34.78	1.00	4.02	2.57	1.07
DECA	1	2	1	1	1	2	1	1	1	1

	MGTe	MP120	DP210	DP365	DP450	DPE365	DAOL	DACAB	DIPP	DSTAY	D3P
INDICE	16.00	2.60	4.11	10.22	13.61	0.69	2.02	0.55	-1.05	74.43	84.65
TOP	16%	12%	41%	32%	23%	16%	6%	8%	11%	24%	32%

### Avaliação por Ultrassonografia

OBS	AOL (cm²)			ACABAMENTO (mm)			MARMOREIO (%)			ÍNDICE	RANK
	GRUPO	CLASSE	OBS	GRUPO	CLASSE	OBS	GRUPO	CLASSE			
69.98	Regular	94	7.47	Regular	94	3.10	Elite	122	89.93	31º	

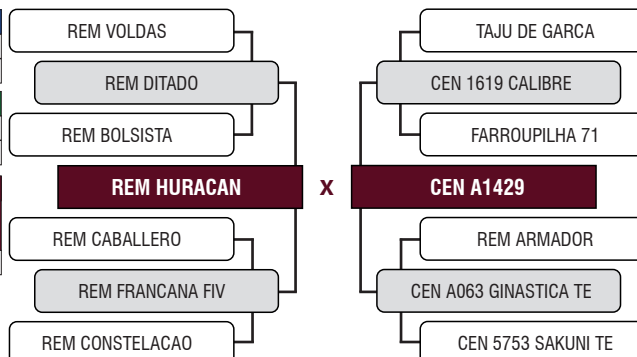

LOTE

**67**  
 DUPLA

## 178 LAJA

Registro: LAJI 178 - FÊMEA - NELORE PC - Nascimento: 13/07/2021  
 Peso: 602 kg  
 INSEMINADA DO REM HERMOSO, EM 31/03/2023



	iABCZ	PD-ED	PA-ED	PS-ED	IPP	STAY	PE-365	AOL	ACAB	MARM
INDICE	7.36	1.87	3.98	6.32	-13.78	31.74	0.60	3.70	1.64	0.81
DECA	3	5	4	3	2	4	1	1	1	2

	MGTe	MP120	DP210	DP365	DP450	DPE365	DAOL	DACAB	DIPP	DSTAY	D3P
INDICE	11.19	0.29	3.55	7.62	15.35	0.46	1.90	0.41	-0.72	62.51	71.94
TOP	31%	66%	45%	44%	18%	25%	7%	14%	29%	46%	72%

Avaliação por Ultrassonografia

AOL (cm²)			ACABAMENTO (mm)			MARMOREIO (%)			ÍNDICE	RANK
OBS	GRUPO	CLASSE	OBS	GRUPO	CLASSE	OBS	GRUPO	CLASSE		
84.62	Elite	113	14.46	Superior	118	1.85	Inferior	73	112.17	4º

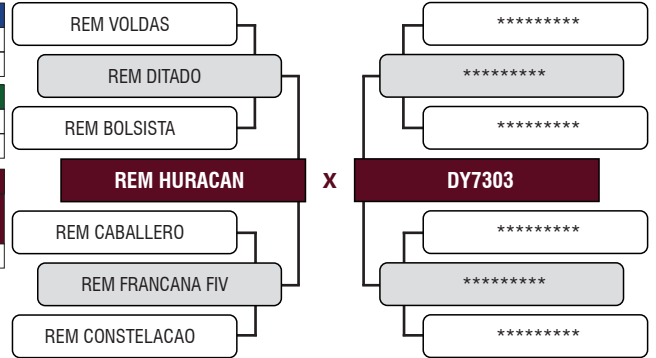

## 195 LAJA

Registro: LAJI 195 - FÊMEA - NELORE PC - Nascimento: 23/09/2021  
 Peso: 511 kg  
 INSEMINADA DO REM HERMOSO, EM 31/03/2023

	iABCZ	PD-ED	PA-ED	PS-ED	IPP	STAY	PE-365	AOL	ACAB	MARM
INDICE	11.73	7.17	10.51	13.67	-15.54	31.67	0.18	2.13	2.32	1.08
DECA	1	1	1	1	1	4	4	1	1	1

	MGTe	MP120	DP210	DP365	DP450	DPE365	DAOL	DACAB	DIPP	DSTAY	D3P
INDICE	10.66	1.63	5.02	16.14	11.89	0.24	0.81	0.50	-0.52	61.86	71.39
TOP	33%	29%	34%	14%	28%	38%	18%	10%	44%	48%	74%

Avaliação por Ultrassonografia

AOL (cm²)			ACABAMENTO (mm)			MARMOREIO (%)			ÍNDICE	RANK
OBS	GRUPO	CLASSE	OBS	GRUPO	CLASSE	OBS	GRUPO	CLASSE		
70.53	Regular	95	14.89	Elite	146	2.30	Regular	90	113.09	3º

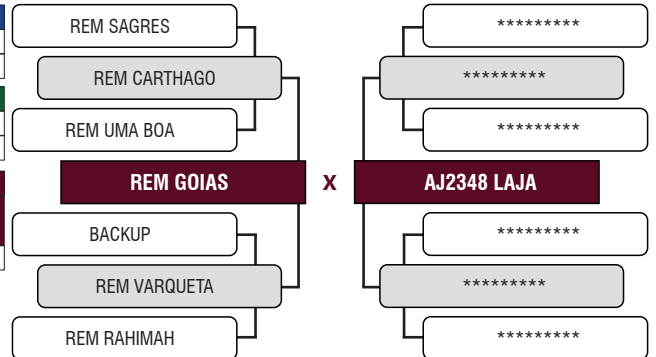

LOTE

**68**  
 DUPLO

## 191. LAJA

Registro: LAJI 191 - FÊMEA - NELORE PC - Nascimento: 10/09/2021  
 Peso: 447 kg  
 PRENHE DO REM JATOBÁ, EM 20/02/2023



	iABCZ	PD-ED	PA-ED	PS-ED	IPP	STAY	PE-365	AOL	ACAB	MARM
INDICE	6.27	7.21	11.71	14.01	-5.32	27.99	0.31	1.65	-0.04	0.30
DECA	3	1	1	1	4	8	3	1	5	4

	MGTe	MP120	DP210	DP365	DP450	DPE365	DAOL	DACAB	DIPP	DSTAY	D3P
INDICE	16.65	-0.66	11.73	19.32	20.16	0.69	1.14	0.00	-0.69	75.04	75.72
TOP	15%	88%	6%	8%	8%	16%	14%	56%	31%	23%	63%

### Avaliação por Ultrassonografia

AOL (cm²)			ACABAMENTO (mm)			MARMOREIO (%)			ÍNDICE	RANK
OBS	GRUPO	CLASSE	OBS	GRUPO	CLASSE	OBS	GRUPO	CLASSE		
78.09	Superior	105	12.15	Superior	115	3.21	Elite	126	99.77	19º

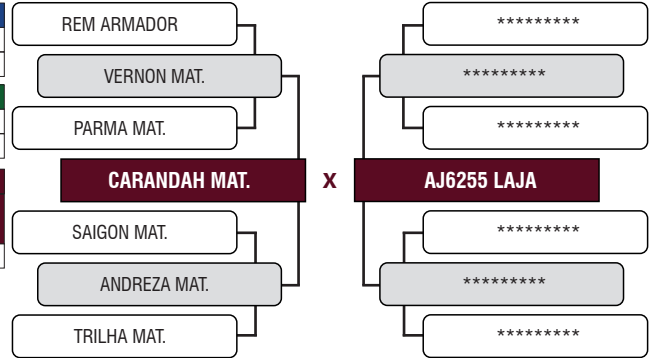

## 182 LAJA

Registro: LAJI 182 - FÊMEA - NELORE PC - Nascimento: 18/07/2021  
 Peso: 482 kg  
 INSEMINADA DO REM JATOBÁ, EM 31/03/2023

	iABCZ	PD-ED	PA-ED	PS-ED	IPP	STAY	PE-365	AOL	ACAB	MARM
INDICE	8.59	1.58	3.13	4.59	-14.39	33.73	0.44	2.29	1.23	0.90
DECA	2	5	4	4	1	2	2	1	1	2

	MGTe	MP120	DP210	DP365	DP450	DPE365	DAOL	DACAB	DIPP	DSTAY	D3P
INDICE	13.18	2.29	7.19	14.46	12.54	0.74	1.88	-0.01	-0.11	67.98	68.79
TOP	24%	17%	21%	18%	26%	14%	7%	59%	77%	34%	79%

### Avaliação por Ultrassonografia

AOL (cm²)			ACABAMENTO (mm)			MARMOREIO (%)			ÍNDICE	RANK
OBS	GRUPO	CLASSE	OBS	GRUPO	CLASSE	OBS	GRUPO	CLASSE		
73.24	Regular	98	11.94	Regular	95	2.65	Superior	104	94.88	27º

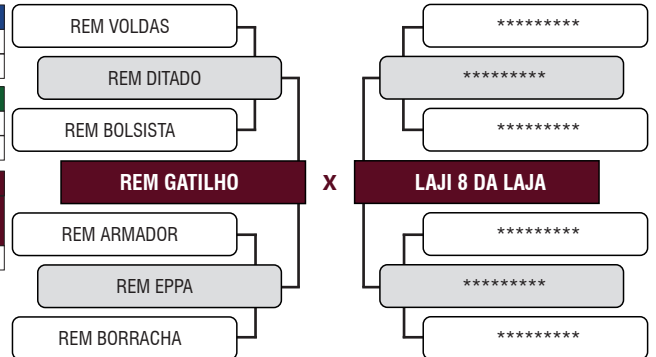

LOTE

**69**  
 TRIPLO

## 188 LAJA

Registro: LAJI 188 - FÊMEA - NELORE PC - Nascimento: 10/08/2021  
 Peso: 487 kg  
 PRENHE DO REM JATOBÁ, EM 20/02/2023



	iABCZ	PD-ED	PA-ED	PS-ED	IPP	STAY	PE-365	AOL	ACAB	MARM	
INDICE	5.63	2.42	4.22	5.97	-13.80	31.67	0.03	1.46	1.96	0.82	
DECA	4	4	4	3	2	4	6	2	1	2	
	MGTe	MP120	DP210	DP365	DP450	DPE365	DAOL	DACAB	DIPP	DSTAY	D3P
INDICE	13.05	1.85	5.28	12.64	12.52	0.45	1.28	0.49	-0.67	67.10	77.23
TOP	25%	25%	33%	24%	26%	26%	12%	10%	33%	36%	58%
Avaliação por Ultrassonografia											
AOL (cm²)			ACABAMENTO (mm)			MARMOREIO (%)			ÍNDICE	RANK	
OBS	GRUPO	CLASSE	OBS	GRUPO	CLASSE	OBS	GRUPO	CLASSE	ÍNDICE	RANK	
82.83	Elite	111	10.46	Regular	88	2.32	Regular	91	98.01	22º	

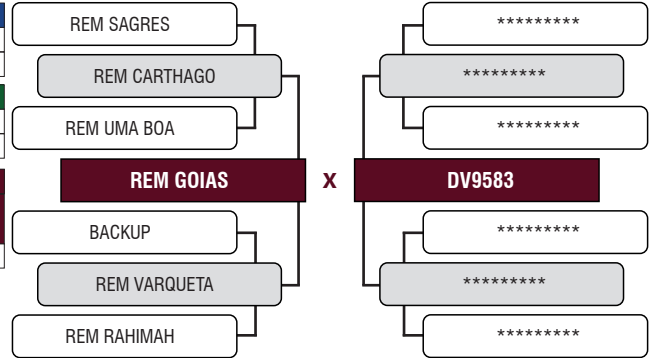

## 201 LAJA

Registro: LAJI 201 - FÊMEA - NELORE PC - Nascimento: 15/10/2021  
 Peso: 436 kg  
 PRENHE DO REM JATOBÁ, EM 20/02/2023

	iABCZ	PD-ED	PA-ED	PS-ED	IPP	STAY	PE-365	AOL	ACAB	MARM	
INDICE	5.59	1.60	3.14	3.86	-9.23	30.87	0.76	0.86	2.70	0.74	
DECA	4	5	4	4	3	5	1	3	1	2	
	MGTe	MP120	DP210	DP365	DP450	DPE365	DAOL	DACAB	DIPP	DSTAY	D3P
INDICE	10.88	1.38	5.72	11.97	13.46	0.89	0.21	0.18	-0.35	65.36	67.08
TOP	32%	35%	30%	26%	23%	10%	28%	29%	58%	39%	82%
Avaliação por Ultrassonografia											
AOL (cm²)			ACABAMENTO (mm)			MARMOREIO (%)			ÍNDICE	RANK	
OBS	GRUPO	CLASSE	OBS	GRUPO	CLASSE	OBS	GRUPO	CLASSE	ÍNDICE	RANK	
66.39	Inferior	89	8.40	Regular	90	2.41	Regular	95	89.89	32º	

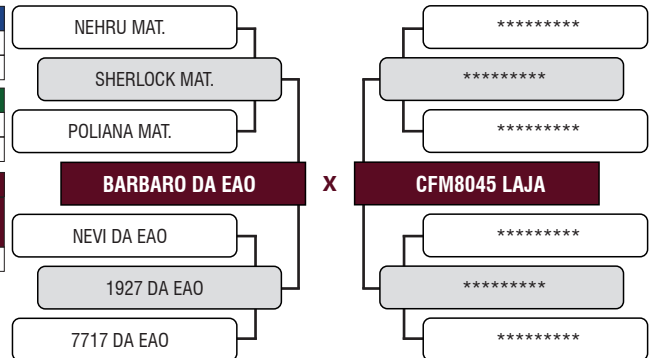

## 203 LAJA

Registro: LAJI 203 - FÊMEA - NELORE PC - Nascimento: 05/11/2021  
 Peso: 422 kg  
 PRENHE DO REM JATOBÁ, EM 09/01/2023

	iABCZ	PD-ED	PA-ED	PS-ED	IPP	STAY	PE-365	AOL	ACAB	MARM	
INDICE	9.32	4.77	6.79	7.10	-9.83	30.87	0.76	1.12	2.93	-0.02	
DECA	2	2	2	3	3	5	1	2	1	5	
	MGTe	MP120	DP210	DP365	DP450	DPE365	DAOL	DACAB	DIPP	DSTAY	D3P
INDICE	12.26	1.64	6.31	11.08	15.17	0.86	1.21	0.25	-0.35	65.36	67.08
TOP	27%	29%	26%	29%	18%	11%	13%	23%	58%	39%	82%
Avaliação por Ultrassonografia											
AOL (cm²)			ACABAMENTO (mm)			MARMOREIO (%)			ÍNDICE	RANK	
OBS	GRUPO	CLASSE	OBS	GRUPO	CLASSE	OBS	GRUPO	CLASSE	ÍNDICE	RANK	
55.76	Inferior	75	8.76	Regular	91	2.89	Superior	114	84.93	36º	

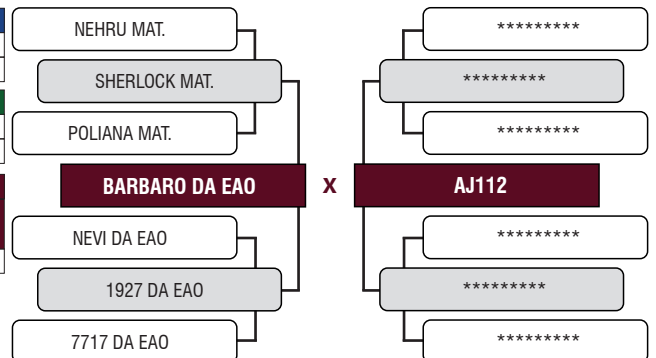

LOTE

**70**

DUPLO

## 108 LAJA

Registro: OK6368 - FÊMEA - NELORE PA - Nascimento: 29/04/2020  
Peso: 564 kg  
PARIDA DE MACHO (LAJI 240) ALQUIMISTA DA EAO, EM 20/01/2023 - 128 KG



## 43 LAJA

Registro: OK6326 - FÊMEA - NELORE PA - Nascimento: 02/04/2020  
Peso: 530 kg  
PARIDA DE FÊMEA (LAJI 239) DO REM HURACAN, EM 13/01/2023 - 114 KG

LOTE

**71**

QUINTUPLO

## 281 LAJA

Registro: EJ2209 - FÊMEA - NELORE PA - Nascimento: 04/06/2021  
Peso: 556 kg  
PRENHE DO POTENTE KA, EM 09/01/2023

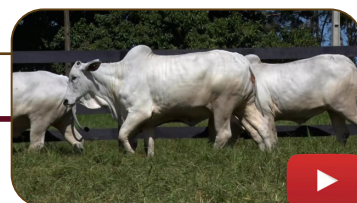

## 293 LAJA

Registro: EJ2216 - FÊMEA - NELORE PA - Nascimento: 05/06/2021  
Peso: 545 kg  
PRENHE DO POTENTE KA, EM 09/01/2023

## 323 LAJA

Registro: EJ2199 - FÊMEA - NELORE PA - Nascimento: 03/06/2021  
Peso: 497 kg  
INSEMINADA DO TRANCOSO DO BINO, EM 20/03/2023

## 348 LAJA

Registro: EJ2192 - FÊMEA - NELORE PA - Nascimento: 01/06/2021  
Peso: 507 kg  
PRENHE DO DISCOVERY FIV EAO, EM 09/01/2023

## 1312 LAJA

Registro: EJ2221 - FÊMEA - NELORE PA - Nascimento: 07/06/2021  
Peso: 516 kg  
PRENHE DO REM JATOBÁ, EM 20/02/2023

LOTE

**72**

QUINTUPLO

## 260 LAJA

Registro: EJ2211 - FÊMEA - NELORE PA - Nascimento: 05/06/2021

Peso: 447 kg

PRENHE DO POTENTE KA, EM 09/01/2023



## 287 LAJA

Registro: EJ2212 - FÊMEA - NELORE PA - Nascimento: 05/06/2021

Peso: 491 kg

PRENHE DO POTENTE KA, EM 09/01/2023

## 349 LAJA

Registro: EJ2202 - FÊMEA - NELORE PA - Nascimento: 03/06/2021

Peso: 503 kg

PRENHE DO DISCOVERY FIV EAO, EM 09/01/2023

## 402 LAJA

Registro: EJ2205 - FÊMEA - NELORE PA - Nascimento: 04/06/2021

Peso: 503 kg

INSEMINADA DO TRANCOSO DO BINO, EM 20/03/2023

## 421 LAJA

Registro: EJ2208 - FÊMEA - NELORE PA - Nascimento: 04/06/2021

Peso: 460 kg

INSEMINADA DO TRANCOSO DO BINO, EM 20/03/2023

LOTE

**73**

QUINTUPLO

## 270 LAJA

Registro: EJ2220 - FÊMEA - NELORE PA - Nascimento: 07/06/2021

Peso: 496 kg

INSEMINADA DO TRANCOSO DO BINO, EM 20/03/2023



## 291 LAJA

Registro: EJ2210 - FÊMEA - NELORE PA - Nascimento: 05/06/2021

Peso: 502 kg

INSEMINADA DO TRANCOSO DO BINO, EM 20/03/2023

## 297 LAJA

Registro: EJ2197 - FÊMEA - NELORE PA - Nascimento: 02/06/2021

Peso: 431 kg

PRENHE DO ESTORIL DA MAT, EM 09/01/2023

## 312 LAJA

Registro: EJ2191 - FÊMEA - NELORE PA - Nascimento: 01/06/2021

Peso: 455 kg

INSEMINADA DO TRANCOSO DO BINO, EM 20/03/2023

## 313 LAJA

Registro: EJ2200 - FÊMEA - NELORE PA - Nascimento: 03/06/2021

Peso: 445 kg

PRENHE DO POTENTE KA, EM 09/01/2023

LOTE

**74**

QUINTUPLO

## 258 LAJA

Registro: EJ2215 - FÊMEA - NELORE PA - Nascimento: 05/06/2021

Peso: 523 kg

INSEMINADA DO TRANCOSO DO BINO, EM 20/03/2023



## 286 LAJA

Registro: EJ2219 - FÊMEA - NELORE PA - Nascimento: 06/06/2021

Peso: 602 kg

INSEMINADA DO TRANCOSO DO BINO, EM 20/03/2023

## 300 LAJA

Registro: EJ2222 - FÊMEA - NELORE PA - Nascimento: 07/06/2021

Peso: 510 kg

PRENHE DO ESTORIL DA MAT, EM 09/01/2023

## 307 LAJA

Registro: PK8168 - FÊMEA - NELORE PA - Nascimento: 03/06/2021

Peso: 520 kg

PRENHE DO ESTORIL DA MAT, EM 09/01/2023

## 405 LAJA

Registro: EJ2213 - FÊMEA - NELORE PA - Nascimento: 05/06/2021

Peso: 522 kg

INSEMINADA DO TRANCOSO DO BINO, EM 20/03/2023

LOTE

**75**

QUADRUPLO

## 273 LAJA

Registro: EJ2198 - FÊMEA - NELORE PA - Nascimento: 03/06/2021

Peso: 524 kg

PRENHE DO POTENTE KA, EM 09/01/2023



## 304 LAJA

Registro: EJ2193 - FÊMEA - NELORE PA - Nascimento: 01/06/2021

Peso: 503 kg

PRENHE DO POTENTE KA, EM 09/01/2023

## 255 LAJA

Registro: EJ2227 - FÊMEA - NELORE PA - Nascimento: 07/06/2021

Peso: 490 kg

PRENHE DO ESTORIL DA MAT, EM 09/01/2023

## 306 LAJA

Registro: EJ2204 - FÊMEA - NELORE PA - Nascimento: 04/06/2021

Peso: 528 kg

PRENHE DO DISCOVERY FIV EAO, EM 09/01/2023

LOTE

**76**

QUINTUPLO

## 265 LAJA

Registro: EJ2206 - FÊMEA - NELORE PA - Nascimento: 04/06/2021

Peso: 449 kg

INSEMINADA DO TRANCOSO DO BINO, EM 20/03/2023



## 277 LAJA

Registro: EJ2196 - FÊMEA - NELORE PA - Nascimento: 02/06/2021

Peso: 437 kg

INSEMINADA DO TRANCOSO DO BINO, EM 20/03/2023

## 302 LAJA

Registro: EJ2217 - FÊMEA - NELORE PA - Nascimento: 06/06/2021

Peso: 466 kg

INSEMINADA DO TRANCOSO DO BINO, EM 20/03/2023

## 319 LAJA

Registro: EJ2218 - FÊMEA - NELORE PA - Nascimento: 06/06/2021

Peso: 432 kg

PRENHE DO DISCOVERY FIV EAO, EM 09/01/2023

## 332 LAJA

Registro: EJ2207 - FÊMEA - NELORE PA - Nascimento: 04/06/2021

Peso: 420 kg

INSEMINADA DO TRANCOSO DO BINO, EM 20/03/2023

LOTE

**77**

QUINTUPLO

## 259 LAJA

Registro: EJ2225 - FÊMEA - NELORE PA - Nascimento: 07/06/2021

Peso: 487 kg

PRENHE DO POTENTE KA, EM 09/01/2023



## 267 LAJA

Registro: EJ2203 - FÊMEA - NELORE PA - Nascimento: 03/06/2021

Peso: 522 kg

INSEMINADA DO TRANCOSO DO BINO, EM 20/03/2023

## 276 LAJA

Registro: EJ2224 - FÊMEA - NELORE PA - Nascimento: 07/06/2021

Peso: 524 kg

PRENHE DO ESTORIL DA MAT, EM 09/01/2023

## 401 LAJA

Registro: EJ2195 - FÊMEA - NELORE PA - Nascimento: 02/06/2021

Peso: 494 kg

INSEMINADA DO TRANCOSO DO BINO, EM 20/03/2023

## 453 LAJA

Registro: EJ2226 - FÊMEA - NELORE PA - Nascimento: 07/06/2021

Peso: 498 kg

PRENHE DO DISCOVERY FIV EAO, EM 09/01/2023

LOTE

**78**

QUINTUPLO

## 256 LAJA

Registro: EJ2201 - FÊMEA - NELORE PA - Nascimento: 03/06/2021  
Peso: 564 kg  
PRENHE DO POTENTE KA, EM 09/01/2023



## 294 LAJA

Registro: EJ2223 - FÊMEA - NELORE PA - Nascimento: 07/06/2021  
Peso: 552 kg  
INSEMINADA DO TRANCOSO DO BINO, EM 20/03/2023

## 314 LAJA

Registro: EJ2194 - FÊMEA - NELORE PA - Nascimento: 02/06/2021  
Peso: 523 kg  
PRENHE DO POTENTE KA, EM 09/01/2023

## 410 LAJA

Registro: EJ2228 - FÊMEA - NELORE PA - Nascimento: 07/06/2021  
Peso: 513 kg  
PRENHE DO POTENTE KA, EM 09/01/2023

## 257 LAJA

Registro: EJ2214 - FÊMEA - NELORE PA - Nascimento: 05/06/2021  
Peso: 606 kg  
INSEMINADA DO TRANCOSO DO BINO, EM 01/04/2023