

06/08 Sábado às **11h**



100 Touros PO
Alta Avaliação



Leilão **Touros**
Bela Alvorada
Nelore Zan

TRANSMISSÃO:



CANAL DO BOI

LEILOEIRA:



CENTRAL
LEILÕES

(18) 3608.0999 ☎
(18) 99637.2999 📱

AVALIAÇÕES:



ASSESSORIA:



PATROCÍNIO:



APOIO:



CENTRAIS IA:



REGULAMENTO DO LEILÃO

O presente regulamento estabelecerá as normas que serão observadas durante o leilão, sendo que seu cumprimento será obrigatório a todos aqueles que, na condição de convidados, participantes e/ou promotores do evento, quiserem promover a aquisição ou venda de animal(is) ou produto(s) agrobusiness, ou como mero espectador.

1. DEFINIÇÕES

1.1 Considera-se LEILÃO o evento que visa a comercialização de animal(is) e/ou produto(s), pela melhor oferta de valores, efetuada de forma aberta e aceita por um leiloeiro.

1.2 Considera-se EMPRESA LEILOEIRA a empresa responsável pela organização e coordenação do leilão. O presente leilão será coordenado e organizado pela Central Leilões Ltda.

1.3 Considera-se LEILOEIRO a pessoa inscrita no Sindicato Nacional dos Leiloeiros Rurais, detentor de fé-pública, e que será responsável pela recepção das propostas de ofertas aos lotes comercializados, bem como pela batida do martelo e concretização do negócio.

1.4 Considera-se PROMOTOR DO EVENTO a(s) pessoa(s), física(s) ou jurídica(s), que for(em) responsável(is) pela promoção do evento e arregimentação do(s) animal(is) ou produto(s) para serem comercializados no leilão.

1.5 Considera-se CONVIVADO a pessoa, física ou jurídica, que for proprietária de animal(is) ou produto(s) que será(o) comercializado(s) no leilão. Ao convidado também será permitida a realização de compras no leilão.

1.6 Considera-se PARTICIPANTE todo aquele que comparecer no leilão e que tenha interesse na compra de animal(is) ou produto(s) comercializado(s) no evento, ou como mero espectador.

1.7 Considera-se COMISSÃO DE COMPRA a comissão paga pelo comprador do(s) animal(is) / produto(s) à EMPRESA LEILOEIRA, que será anunciada pelo leiloeiro no início do leilão, cujo percentual incidirá sobre o valor total de cada lote apregoado.

1.8 Considera-se COMISSÃO DE VENDA a comissão paga pelo proprietário do(s) animal(is) / produto(s) ao PROMOTOR DO EVENTO / EMPRESA LEILOEIRA.

1.9 Considera-se PRODUTO tudo que não seja semovente e que possa ser comercializado em leilão, tais como: embrião, sêmen, etc.

1.10 Considera-se LANCE DE DEFESA o lance ofertado pelo próprio proprietário do animal(is) ou produto(s), quando não alcançado o preço esperado por este junto ao leilão. Nesta hipótese, o proprietário será responsável pelo pagamento das comissões de compra e venda acima previstas.

1.11 Considera-se LOTE o grupo de animais ou o animal individualmente e/ou de produtos a serem colocados à venda através de leilão, devidamente identificada no catálogo.

2. CADASTRO:

2.1 Todo aquele que pretenda apresentar lance no leilão deverá estar previamente cadastrado junto à Central Leilões Ltda, podendo encaminhar tal solicitação à empresa leiloeira com antecedência, para fins de análise e aprovação prévia dos cadastros. Nesta hipótese, o pedido de cadastramento importará em autorização automática à empresa leiloeira de consulta de informações do solicitante junto ao SERASA ou outros órgãos de proteção ao crédito.

2.2 A Central Leilões Ltda disponibilizará aos convidados e participantes um escritório no local do evento, podendo o cadastro ser efetuado neste local. Nesta hipótese, toda compra efetuada pelo convidado ou participante ficará condicionada à posterior aprovação do cadastro, bem como aceitação pelo VENDEDOR.

2.3 A presença dos convidados ou participantes no recinto do leilão importará em imediata autorização à Central Leilões Ltda em promover consultas sobre os mesmos junto ao SERASA ou outros órgãos de proteção ao crédito.

2.4 Os empregados da Central Leilões Ltda não estão autorizados a avaliar ou endossar qualquer comprador junto ao leilão.

2.5 A existência de cadastro não dispensará a necessidade de apresentação de avalista, caso seja solicitado pelo VENDEDOR ou pela Central Leilões Ltda.

2.6 Será permitida a compra de animal(is) / produto(s) mediante procuração por Instrumento Público, a qual deverá ser específica para aquele evento e deverá conter o valor máximo autorizado pelo outorgante e desde que este possua cadastro aprovado junto à Central Leilões Ltda, que permanecerá com referida procuração.

2.7 A Central Leilões Ltda atua como intermediária das transações, sendo responsável pela organização e coordenação do evento, não se responsabilizando pelo inadimplemento do comprador, seja em relação ao valor do(s) produto(s) / animal(is) adquirido(s), seja em relação às comissões de venda. Portanto, cabe ao vendedor manifestar-se sobre o cadastro do comprador antes da assinatura do contrato de compra e venda, bem como exigir a assinatura de avalista antes da formalização deste contrato.

3. DO LEILOEIRO:

3.1 O leilão será realizado por um LEILOEIRO RURAL, devidamente inscrito nos órgãos próprios, sendo que a venda considerará efetuada com a batida do martelo, momento em que as partes, compradores e vendedores, estarão obrigados ao cumprimento do negócio fechado, exceto na hipótese de não aprovação do cadastro do comprador, na forma do item 02 supra.

3.2 Poderá o leiloeiro, durante o leilão, promover as alterações das presentes normas, estabelecer outras regras, alterar as disposições do catálogo, de lotes ou condições de pagamento, instituir preços mínimos, sem direito de reclamação ou indenização por parte dos convidados ou participantes.

4. DISPOSIÇÕES ESPECÍFICAS PARA LEILÃO DE PRENHEZES:

4.1 Salvo estipulação em contrário, nos casos de livre acasalamento ou embrião a ser coletado, a primeira parcela será considerada como sinal de negócio e devidas no ato. As demais parcelas somente poderão ser exigidas do(s) COMPRADOR(es) após o recebimento ou a retirada da(s) prenhez(es) confirmada(s). Caso o VENDEDOR tenha recebido antecipadamente alguma parcela e a prenhez não consiga se realizar o VENDEDOR restituirá ao(s) COMPRADOR(es) o valor recebido.

4.2. PRENHEZES RECEPTORAS:

4.2.1. O VENDEDOR se responsabiliza em apresentar a(s) receptora(s) em perfeitas condições físicas, com boa habilidade maternal, a fim de bem criar o embrião.

4.2.2. O COMPRADOR, por sua vez, se compromete a mantê-la(s) sob as mesmas condições de manejo e trato, a fim de não prejudicar o desenvolvimento do embrião adquirido.

4.2.3. O COMPRADOR deverá comunicar imediatamente o VENDEDOR em caso de óbito da receptora e/ou da "cria", bem como de qualquer intercorrência que venha a surgir durante o período gestacional.

4.3. EMBRIÕES A SEREM COLETADOS:

4.3.1. É de responsabilidade do VENDEDOR a coleta e transferência do referido acasalamento, tendo o prazo máximo de 90 dias para a entrega da receptora prenhe, a contar da data da assinatura do presente Contrato, findo o qual poderá o COMPRADOR optar, em comum acordo com o VENDEDOR, escolher outro acasalamento já realizado, de igual importância e valor.

4.4. LIVRES ACASALAMENTOS:

4.4.1. O VENDEDOR oferece a doadora para ser acasalada com o touro da escolha do COMPRADOR, ficando a mesma na propriedade do titular.

4.4.2. O COMPRADOR tem o prazo máximo de 30 dias para enviar o sêmen do reprodutor escolhido, ou autorizar o proprietário da doadora a acasalá-la segundo seu critério.

4.4.3. Todas as despesas provenientes do transporte e aquisição de sêmen que porventura possam ocorrer, serão de inteira responsabilidade do COMPRADOR.

4.4.4. Do acasalamento em questão o COMPRADOR terá direito a apenas uma prenhez proveniente da lavagem, salvo disposição em contrário e acordado entre as partes. Terá também direito a optar se tal prenhez será sexada de macho ou fêmea.

4.4.5. O VENDEDOR garante ao COMPRADOR que a prenhez adquirida venha a nascer com saúde, com garantia de receber RGN (registro geral de nascimento) e RGD (registro geral definitivo).

4.4.6. Caso o produto nascido não preencha os requisitos mencionados no item anterior, deverá o VENDEDOR substituir o produto, caso não possua o mesmo acasalamento, de comum acordo com o COMPRADOR, substituí-lo por outro já nascido de igual categoria e valor.

4.5 A(s) prenhez(es) será(ão) entregue(s) por malha viária, podendo ainda o COMPRADOR retirá-la da propriedade de origem, sob sua conta e responsabilidade.

5. DISPOSIÇÕES ESPECÍFICAS PARA LEILÃO DE SÊMEN:

5.1. O VENDEDOR responde pela qualidade do sêmen de animal de sua propriedade posto a venda.

5.2. Todo lote de sêmen deverá estar à disposição do COMPRADOR para ser retirado em local previamente estipulado. Nos casos em que a entrega do sêmen for feita por empresa de coleta, as despesas decorrentes deste procedimento correrão por conta e risco do COMPRADOR. Quando o sêmen de animal, comercializado for do estoque particular do VENDEDOR, o COMPRADOR deverá providenciar botijão para o transporte, correndo por conta deste todo e qualquer risco.

5.3. Caso queira, poderá o COMPRADOR, no ato da retirada, testar a qualidade do sêmen adquirido, em sendo este raro, desde que seja realizado por profissionais credenciados por uma das centrais de coleta do país.

6. DISPOSIÇÕES GERAIS PARA TODOS OS LEILÕES:

6.1. O leiloeiro apregoará, no início de cada lote, o valor do lance que, multiplicado pelo número de parcelas determinadas, formará o preço total de venda e compra do(s) animal(is) / produto(s). Também será informada a condição de cada venda, data de vencimento das parcelas, condições gerais do(s) produto(s) ou a(s) condição(ões) física(s) do(s) animal(is) referentes a cada lote.

6.2. Os leilões referentes à gado de elite, embrião e sêmen serão realizados com CLÁUSULA DE RESERVA DE DOMÍNIO, que abrangerá inclusive as "crias" advindas destes, conforme disposto no artigo 95 do Código Civil.

6.3. Excetuando o disposto no item 2. deste Regulamento (aprovação de cadastro), as vendas efetuadas durante o leilão são irrevogáveis e irrevogáveis, obrigando comprador e vendedor ao seu cumprimento, por si e por seus herdeiros ou sucessores.

CONTINUA NA PRÓXIMA PÁGINA...

Leilão **Touros** **Bela Alvorada** *Nelore Zan*



CONTINUAÇÃO DA PÁGINA ANTERIOR...

6.4. Ainda que existente índice deflacionário divulgado pelo Governo Federal, os preços estabelecidos no leilão não serão alterados.

6.5. Caberá ao comprador o pagamento do ICMS e ao vendedor o recolhimento do mesmo, referente ao lote adquirido, devendo o segundo informar a Central Leilões Ltda o número de inscrição junto à Receita Estadual.

6.6. A participação no leilão de qualquer pessoa, seja comprador ou vendedor, implicará na presunção de aceitação de todas as normas previstas neste Regulamento, e, face disponibilização deste Regulamento a todos que se encontram presentes no recinto do leilão através do catálogo, não poderá alegar desconhecimento para eximir de seu cumprimento.

6.7. Compradores domiciliados fora do país deverão informar-se no escritório sobre as condições que regem a compra e venda, que no caso presente somente se operará com o pagamento à vista, em moeda corrente do país, no ato do negócio.

6.8. Salvo estabelecido de forma diversa, por escrito, antes do leilão, o comprador será responsável pelo pagamento da comissão de compra, a qual recai sobre o valor do lote no momento da batida do martelo, em favor da EMPRESA LEILOEIRA, cujo percentual será divulgado pelo leiloeiro no início do evento.

6.9. Salvo estabelecido de forma diversa, por escrito, antes do leilão, o vendedor será responsável pelo pagamento da comissão de venda, a qual recai sobre o valor do lote no momento da batida do martelo, em favor do PROMOTOR DO EVENTO / EMPRESA LEILOEIRA, cujo percentual foi acordado anteriormente entre as partes.

6.10. As taxas do leilão, assim como as comissões, para comprador e vendedor, são irrevogáveis e irretroatáveis. No caso da não concretização do negócio após o remate, a parte responsável pelo cancelamento do negócio arcará com as mesmas em sua totalidade.

6.11. Em caso de pagamento à vista das parcelas de compra, o desconto poderá ser concedido pelo vendedor, mas tal desconto não recairá sobre as comissões em favor da Leiloeira.

6.12. No lance de defesa, conforme definição do item 1.10 deste regulamento, o proprietário do animal será responsável pelo pagamento da comissão de compra e venda em favor do PROMOTOR DO EVENTO / EMPRESA LEILOEIRA, sobre o valor do lote no momento da batida do martelo.

6.13. Não serão aceitos pagamentos das parcelas vencíveis no ato da compra com cheques de terceiros.

6.14. Todos os pagamentos efetuados em cheque somente serão considerados quitados com a respectiva compensação.

6.15. As GTAS (Guias de Trânsito dos Animais) serão emitidas exclusivamente em nome do comprador e não poderão ser transferidas a terceiros.

6.16. Os catálogos do leilão são de responsabilidade dos vendedores, não sendo a Central Leilões Ltda responsável por eventuais erros constantes nestes, os quais inclusive poderão ser retificados pelo leiloeiro.

6.17. Quando da batida do martelo os lances forem simultâneos entre dois compradores, o leiloeiro pedirá o retorno do animal à pista e reiniciará a venda dos mesmos, a partir do lance em questão, para o desempate.

6.18. Serão de exclusiva responsabilidade do vendedor, o(s) animal(is) colocado(s) a leilão estar(em) saudável(eis), com toda documentação sanitária atualizada, bem como a sua guarda, manutenção e segurança, durante o tempo em que se mantiver(em) no local do leilão, seja no estábulo, em trânsito ou enquanto estiverem sendo exibidos na pista, até o momento da batida do martelo, passando então tais responsabilidades a serem exclusivas do comprador, não restando à Central Leilões Ltda nenhum ônus sobre os itens retro mencionados, bem como em caso de acidente e danos que, eventualmente, venha(m) a ocorrer com o(s) animal(is).

6.19. No caso de comercialização efetuada através de canal fechado de televisão (Leilões Virtuais), o vendedor compromete-se a entregar o(s) animal(is) (independente do local de entrega), somente quando tiver em sua posse a respectiva documentação de venda, devidamente assinada pelo comprador, eximindo a Central Leilões Ltda de qualquer responsabilidade se a presente cláusula não for cumprida.

7. DA AUTORIZAÇÃO DE USO DO NOME, IMAGEM E VOZ DOS PRESENTES AO LEILÃO:

7.1. A entrada da pessoa no recinto do leilão importará na presunção em favor da EMPRESA LEILOEIRA e do PROMOTOR DO EVENTO, sem ônus a estes, ao uso de seus NOMES, IMAGENS e SOM durante a realização do evento, bem como após a ocorrência deste para fins de divulgação do resultado final alcançado. Autorizam, também, a divulgação em periódicos e em site de todas as informações referentes ao leilão, tais como: nome do comprador, do vendedor, do animal ou produto comercializado e o valor efetivo da transação. Finalmente, fica autorizada a gravação de todas as imagens do leilão e dos participantes, bem como a transmissão ao vivo destas por canal fechado de televisão e, ainda, a divulgação de fotos em periódicos e em site próprio da EMPRESA LEILOEIRA.

8. DO CONTRATO DE COMPRA E VENDA:

8.1. Ao final da venda de cada lote a Central Leilões Ltda promoverá a emissão do contrato de compra e venda, bem como das notas promissórias referentes ao

leilão, as quais serão assinadas imediatamente pelo vendedor e comprador. As notas fiscais referentes às vendas, que deverão ser emitidas pelos vendedores, bem como a nota fiscal da comissão de compra a ser emitida pela empresa leiloeira, serão efetuadas posteriormente.

8.2. Ficam fazendo parte integrante do contrato de compra e venda todas as regras constantes neste regulamento, bem como outras que forem estabelecidas pelo leiloeiro durante o leilão.

"É proibida a reprodução em parte ou no todo".

Leilão **Touros**
Bela Alvorada
Nelore Zan



1000

INDIVIDUAL

Alta
CONTRATADO

TIBET DA BELA

SEXO: MACHO - REG: AZAN 2527 - RAÇA: NELORE PO - NASC.: 13/07/2019
 PESO: KG - PE: CM

REM TORIXOREU

REM ARMADOR

REM RONDA

NOTAVEL DA BELA

FRAQUE DA BELA

IUIU FIV DA BELA

RUSSIA DA BONS.

AVESSO TE DA BELA

HAMLET DA BELA

ELEGIA DA BELA

PESTANA DA BELA

BITELO DA SS

DIVISORA TE DA BELA

IRERE DA BONSUC.

CLASSE DE PRECOCIDADE

SUPER PRECOCE

IDADE PUBERDADE

13.97 meses

IQG	P120-EM	PD	PS	DPES	IPP	DSTAY	DAOL	EGS	CFD	PN		
33.880	2.901	10.774	23.358	0.674	-25.886	31.985	2.392	2.337	5.488	0.600		
0.5%	4%	0.5%	0.1%	13%	1%	29%	2%	0.5%	0.5%	95%		
CSG	IABCZ	PM-EM	PD	PS	DPE	IPP	STAY	DAOL	DACAB	PN		
-	22.73	2.90	10.77	23.36	0.67	-25.89	31.99	2.39	2.34	0.60		
	1	1	1	1	2	1	3	1	1	10		
Genômico	MGTe	MP120	DP210	DP450	DPE	D3P	DSTAY	DAOL	DACAB	DPCQ	PN	MGTe-TERM
G	25.28	3.98	13.67	26.44	0.78	79.15	89.58	1.57	0.68	13.14	0.96	6.02
	2%	3%	3%	2%	17%	12%	3%	9%	5%	2%	67%	2%

TIBET DA BELA, 2º melhor na INTRARREBANHO da Bela Alvorada com destaque para acabamento de carcaça e AOL, apresentando muita CONFORMAÇÃO, PRECOCIDADE E MUSCULOSIDADE na carcaça. Alto Mérito Genético com composição de DEPs harmônicas para as características de valor econômico MP120 TOP 3%, P210 TOP 3%, P450 TOP 2%, STAY TOP 3%. Uma ótima opção no mercado com a segurança genética e consistência no pedigree com REM ARMADOR/AVESSO/MARISCO IZ/HAMLET/POLONÉS.

Touro SUPER PRECOCE com puberdade sexual aos 13,97 meses.

Oportunidade de se tornar sócio em 50% deste touro contratado pela ALTA GENETICS e com sêmen já disponível para esta estação!



06/08/2022 - 11h - Canal do Boi

Leilão

Touros

Bela Alvorada

Nelore Zan



1060

INDIVIDUAL

SPA DA BELA

SEXO: MACHO - REG: AZAN 2414 - RAÇA: NELORE PO - NASC.: 24/09/2018

PESO: 994 KG - PE: 42 CM

REM TORIXOREU

REM ARMADOR

REM RONDA

NOTAVEL DA BELA

FRAQUE DA BELA

IUIU FIV DA BELA

RUSSIA DA BON.S.

RAMBO DA MN

AVESSO TE DA BELA

JURADA DA BON.S.

GALIZA FIV DA BELA

FOLIO DA BON.SUC.

IRERE DA BON.SUC.

FANFA DA BON.SUC.

CLASSE DE PRECOCIDADE

IDADE PUBERDADE

PRECOCE

14.1 meses

IQG	P120-EM	PD	PS	DPES	IPP	DSTAY	DAOL	EGS	CFD	PN		
51.881	3.735	11.437	28.482	1.886	-31.338	41.754	3.463	3.423	6.186	0.566		
0.1%	1%	0.5%	0.1%	0.1%	0.5%	0.1%	0.1%	0.1%	0.1%	94%		
CSG	iABCZ	PM-EM	PD	PS	DPE	IPP	STAY	DAOL	DACAB	PN		
-	32.50	3.73	11.44	28.48	1.89	-31.34	41.75	3.46	3.42	0.57		
	1	1	1	1	1	1	1	1	1	10		
Genômico	MGTe	MP120	DP210	DP450	DPE	D3P	DSTAY	DAOL	DACAB	DPCQ	PN	MGTe-TERM
G	27.67	4.52	15.99	30.47	1.40	66.54	92.91	1.96	0.29	13.26	1.88	5.35
	0.5%	2%	2%	1%	5%	50%	1%	6%	19%	2%	94%	3%

SPA DA BELA, 4º melhor na INTRARREBANHO da Bela Alvorada, repassador de carcaça extraordinária de alto VALOR GENÉTICO nos 3 programas de avaliação, MP120 TOP 2%, P210 TOP 2%, P450 TOP 1%, STAY TOP 1%. Filho da doadora GALIZA FIV DA BELA (AVESSO x IRERÉ), assim com pedigree comprovadamente melhorador com REM ARMADOR/MARISCO IZ/AVESSO/POLONÊS.

Touro PRECOCE sexual com puberdade aos 14,1 meses.

Repassador de alta qualidade genética à venda!



06/08/2022 - 11h - Canal do Boi

Leilão

Touros

Bela Alvorada

Nelore Zan



01

INDIVIDUAL

VERTEX DA BELA

SEXO: MACHO - REG: AZAN 2709 - RAÇA: NELORE PO - NASC.: 22/09/2020

PESO: 724 KG - PE: 35 CM

REM SABIA

MARANHÃO BONS

IMBELE BONS

RAM DA BELA

D4685 DA MN

NOEMA DA BELA

FESTA DA BELA

JALAO

POLONES

DIADEMA

MESADA FIV DA BELA

MATE DA BONS.

PADIOLA DA BONS.

IEMANJA DA BONSUC.

CLASSE DE PRECOCIDADE

PRECOCE

IDADE PUBERDADE

14.23 meses

IQG	P120-EM	PD	PS	DPES	IPP	DSTAY	DAOL	EGS	CFD	PN
39.898	3.380	9.736	23.698	1.005	2.153	42.357	2.635	0.978	6.348	0.964
0.1%	2%	1%	0.1%	4%	66%	0.1%	2%	13%	0.1%	99%

CSG	iABCZ	PM-EM	PD	PS	DPE	IPP	STAY	DAOL	DACAB	PN
CSG	23.86	3.38	9.74	23.70	1.00	2.15	42.36	2.64	0.98	0.96
	1	1	1	1	1	7	1	1	2	10

Genômico	MGTe	MP120	DP210	DP450	DPE	D3P	DSTAY	DAOL	DACAB	DPCQ	PN	MGTe-TERM
G	25.03	3.36	13.07	31.90	0.99	61.71	86.89	2.71	0.17	16.26	2.02	6.66
	2%	5%	4%	0.5%	12%	66%	6%	3%	29%	1%	95%	2%



06/08/2022 - 11h - Canal do Boi

02

INDIVIDUAL

VOLTEIO DA BELA

SEXO: **MACHO** - REG: **AZAP 2968** - RAÇA: **NELORE PO** - NASC.: **14/08/2020**
 PESO: **685 KG** - PE: **36 CM**

GANGES COL

REM ARMADOR

JINNAH BONNS

REM DHEEF

QUEROSENE DA BONNS.

REM ULICIA

PINHEIRO FIV DA BELA

X

SABRACA FIV DA BELA

AVESSO TE DA BELA

FRAQUE DA BELA

FACEIRA TE DA BELA

IUIU FIV DA BELA

IRERE DA BONNSUC.

RUSSIA DA BONNS.

CLASSE DE PRECOCIDADE

IDADE PUBERDADE

PRECOCE

15.53 meses

IQG	P120-EM	PD	PS	DPES	IPP	DSTAY	DAOL	EGS	CFD	PN
33.585	-1.206	8.509	17.387	1.522	-24.645	38.578	4.031	1.922	2.702	1.002
0.5%	82%	2%	2%	0.5%	2%	1%	0.1%	2%	10%	99%

CSG	iABCZ	PM-EM	PD	PS	DPE	IPP	STAY	DAOL	DACAB	PN
CSG	20.31	-1.21	8.51	17.39	1.52	-24.64	38.58	4.03	1.92	1.00
	1	9	1	1	1	1	1	1	1	10

Genômico	MGTe	MP120	DP210	DP450	DPE	D3P	DSTAY	DAOL	DACAB	DPCQ	PN	MGTe-TERM
G	25.06	-0.25	13.37	26.13	1.29	83.06	87.51	3.46	0.14	9.34	2.19	5.73
	2%	80%	4%	3%	7%	5%	5%	2%	32%	5%	97%	3%

VOLTEIO DA BELA chama atenção pela CONFORMAÇÃO, PRECOCIDADE E MUSCULOSIDADE, herdados do seu pai, Pinheiro da Bela (JINNAH/AVESSO/IRERÊ), carrega ainda genes de precocidade sexual com puberdade aos 15,5 meses de idade, sendo TOP 5% para 3P e STAY, TOP 3% para P450 e TOP 5% para AOL. MÁQUINA PARA PRODUIR BEZERROS PESADOS!
 MGTe 25,06 TOP 2% | IQG 33,58 TOP 0,5% | IABCZ 20,31 DECA 1



06/08/2022 - 11h - Canal do Boi

03

INDIVIDUAL

VOLUMOSO DA BELA

SEXO: MACHO - REG: AZAP 2964 - RAÇA: NELORE PO - NASC.: 13/08/2020
 PESO: 704 KG - PE: 35 CM

GENETICO

NADA DA BONS.

HAZY DA BONSUC.

LEGAL DA BELA

ADEPT DA BELA

FLORISTA DA BELA

DAHLLITA DA BELA

SOLAR DO IZ

REM SAGRES

NONETA

ROMA FIV DA BELA

AVESSO TE DA BELA

FIGUEIRA DA BELA

ROMANA DA BONS.

CLASSE DE PRECOCIDADE

IDADE PUBERDADE

-

-

IQG	P120-EM	PD	PS	DPES	IPP	DSTAY	DAOL	EGS	CFD	PN
27.403	2.027	8.156	14.845	0.478	-7.819	35.818	3.317	2.197	4.437	0.772
2%	11%	3%	3%	23%	28%	5%	0.5%	1%	1%	99%

CSG	iABCZ	PM-EM	PD	PS	DPE	IPP	STAY	DAOL	DACAB	PN
-	16.29	2.03	8.16	14.85	0.48	-7.82	35.82	3.32	2.20	0.77
-	1	1	1	1	3	3	1	1	1	10

Genômico	MGTe	MP120	DP210	DP450	DPE	D3P	DSTAY	DAOL	DACAB	DPCQ	PN	MGTe-TERM
G	21.54	2.11	9.88	24.02	-0.25	72.66	85.38	3.11	0.51	9.08	1.74	5.91
	4%	19%	10%	4%	79%	29%	8%	2%	9%	5%	92%	2%



06/08/2022 - 11h - Canal do Boi

04

INDIVIDUAL

VULTUOSO DA BELA

SEXO: MACHO - REG: AZAN 2658 - RAÇA: NELORE PO - NASC.: 20/09/2020
 PESO: 702 KG - PE: 37 CM

GANGES COL

JHELUM COL

CECE COL

NEMO DA BELA

AVESSO TE DA BELA

HIDROVIA DA BELA

BALU TE DA BELA

AVESSO TE DA BELA

GRAFITE DA BELA

DIVISORA TE DA BELA

NOBREZA DA BELA

JAPIM DA BONS.

JANEIRA FIV DA BELA

BIHAR TE DA BELA

CLASSE DE PRECOCIDADE

PRECOCE

IDADE PUBERDADE

14.8 meses

IQG	P120-EM	PD	PS	DPES	IPP	DSTAY	DAOL	EGS	CFD	PN
25.205	3.465	4.792	12.919	1.239	-17.647	33.275	1.444	0.860	5.192	0.696
3%	2%	17%	6%	2%	6%	18%	12%	16%	0.5%	98%

CSG	iABCZ	PM-EM	PD	PS	DPE	IPP	STAY	DAOL	DACAB	PN
-	16.21	3.46	4.79	12.92	1.24	-17.65	33.27	1.44	0.86	0.70
	1	1	2	1	1	1	2	2	2	10

Genômico	MGTe	MP120	DP210	DP450	DPE	D3P	DSTAY	DAOL	DACAB	DPCQ	PN	MGTe-TERM
G	19.55	4.25	10.06	19.44	1.51	65.05	86.31	-0.85	0.01	6.20	1.41	1.50
	6%	2%	9%	9%	4%	55%	7%	65%	53%	9%	84%	21%



06/08/2022 - 11h - Canal do Boi

Leilão

Touros

Bela Alvorada

Nelore Zan



05

INDIVIDUAL

VINTEM FIV DA BELA

SEXO: MACHO - REG: AZAP 3023 - RAÇA: NELORE PO - NASC.: 31/08/2020

PESO: 670 KG - PE: 39 CM

GANGES COL

D1484 DA MN

JINNAH BONB

D4685 DA MN

QUEROSENE DA BONB.

D1342 DA MN

PINHEIRO FIV DA BELA

X

NOEMA DA BELA

AVESSO TE DA BELA

MARISCO

FACEIRA TE DA BELA

FESTA DA BELA

IRERE DA BONBUC.

CASUAL DA BELA

CLASSE DE PRECOCIDADE

IDADE PUBERDADE

PRECOCE

15.47 meses

IQG	P120-EM	PD	PS	DPES	IPP	DSTAY	DAOL	EGS	CFD	PN
40.692	3.456	6.893	19.097	1.776	-15.391	41.152	3.882	1.665	4.274	0.772
0.1%	2%	6%	1%	0.1%	9%	0.1%	0.1%	3%	2%	99%

CSG	iABCZ	PM-EM	PD	PS	DPE	IPP	STAY	DAOL	DACAB	PN
CSG	23.14	3.46	6.89	19.10	1.78	-15.39	41.15	3.88	1.67	0.77
	1	1	1	1	1	1	1	1	1	10

Genômico	MGTe	MP120	DP210	DP450	DPE	D3P	DSTAY	DAOL	DACAB	DPCQ	PN	MGTe-TERM
G	26.45	3.83	12.27	24.02	1.09	86.41	87.10	4.76	0.56	10.59	1.57	8.91
	1%	3%	5%	4%	10%	2%	6%	0.5%	7%	4%	88%	0.5%



06/08/2022 - 11h - Canal do Boi

Leilão

Touros

Bela Alvorada

Nelore Zan



06

INDIVIDUAL

VAN GOGH DA BELA

SEXO: MACHO - REG: AZAN 2659 - RAÇA: NELORE PO - NASC.: 20/09/2020

PESO: 749 KG - PE: 39 CM

REM ARMADOR

D1484 DA MN

REM DHEEF

D4685 DA MN

REM ULICIA

D1342 DA MN

REBRILHO FIV DA BELA

X

NAVALHADA DA BELA

AVESSO TE DA BELA

FRAQUE DA BELA

GAIVOTA TE DA BELA

LUNETA DA BELA

RUSSIA DA BONIS.

HERA DA BELA

CLASSE DE PRECOCIDADE

IDADE PUBERDADE

PRECOCE

14.3 meses

IQG	P120-EM	PD	PS	DPES	IPP	DSTAY	DAOL	EGS	CFD	PN
36.508	1.705	6.042	20.335	1.735	-24.399	36.461	4.475	-0.273	2.687	0.942
0.5%	15%	9%	0.5%	0.1%	2%	4%	0.1%	61%	10%	99%

CSG	iABCZ	PM-EM	PD	PS	DPE	IPP	STAY	DAOL	DACAB	PN
CSG	20.89	1.70	6.04	20.34	1.73	-24.40	36.46	4.48	-0.27	0.94
	1	2	1	1	1	1	1	1	7	10

Genômico	MGTe	MP120	DP210	DP450	DPE	D3P	DSTAY	DAOL	DACAB	DPCQ	PN	MGTe-TERM
G	27.79	2.99	14.26	28.88	1.76	68.76	92.45	4.44	-0.60	11.10	2.22	4.48
	0.5%	8%	3%	2%	2%	42%	1%	0.5%	100%	3%	97%	5%



06/08/2022 - 11h - Canal do Boi

07

INDIVIDUAL

VIKING DA BELA

SEXO: MACHO - REG: AZAP 2935 - RAÇA: NELORE PO - NASC.: 28/07/2020
 PESO: 705 KG - PE: 41 CM

REM TORIXOREU

C2569 DA MN

REM ARMADOR

HABARRAZ DA BELA

REM RONDA

ENGUIA TE DA BELA

NOTAVEL DA BELA

X

REMADA DA BELA

FRAQUE DA BELA

IMAN BONS

IUIU FIV DA BELA

LEGIVEL DA BELA

RUSSIA DA BONS.

GAIVOTA TE DA BELA

CLASSE DE PRECOCIDADE

IDADE PUBERDADE

PRECOCE

16.1 meses

IQG	P120-EM	PD	PS	DPES	IPP	DSTAY	DAOL	EGS	CFD	PN
42.061	1.443	13.683	24.727	1.508	-25.613	39.677	4.249	1.076	6.086	0.570
0.1%	20%	0.1%	0.1%	0.5%	1%	0.5%	0.1%	11%	0.1%	94%

CSG	iABCZ	PM-EM	PD	PS	DPE	IPP	STAY	DAOL	DACAB	PN
CSG	28.32	1.44	13.68	24.73	1.51	-25.61	39.68	4.25	1.08	0.57
	1	2	1	1	1	1	1	1	1	10

Genômico	MGTe	MP120	DP210	DP450	DPE	D3P	DSTAY	DAOL	DACAB	DPCQ	PN	MGTe-TERM
G	20.85	0.78	10.99	19.91	0.99	58.32	93.08	2.72	0.00	7.25	1.26	4.98
	5%	51%	7%	8%	12%	75%	0.5%	3%	55%	7%	79%	4%



06/08/2022 - 11h - Canal do Boi

Leilão

Touros

Bela Alvorada

Nelore Zan



08

INDIVIDUAL

VISIGODO DA BELA

SEXO: MACHO - REG: AZAP 2979 - RAÇA: NELORE PO - NASC.: 16/08/2020

PESO: 763 KG - PE: 42 CM

REM ARMADOR

REM DHEEF

REM ULICIA

REBRILHO FIV DA BELA

AVESSO TE DA BELA

GAIVOTA TE DA BELA

RUSSIA DA BON.S.

GANGES COL

JINNAH BON.S

QUEROSENE DA BON.S.

ROLDANA DA BELA

GRAFITE DA BELA

LAPISEIRA DA BELA

FANFA DA BELA

CLASSE DE PRECOCIDADE

IDADE PUBERDADE

PRECOCE

15.57 meses

IQG	P120-EM	PD	PS	DPES	IPP	DSTAY	DAOL	EGS	CFD	PN
36.027	-0.549	12.721	24.095	1.741	-12.074	36.670	3.202	0.081	6.052	0.475
0.5%	68%	0.1%	0.1%	0.1%	15%	3%	0.5%	45%	0.1%	89%

CSG	iABCZ	PM-EM	PD	PS	DPE	IPP	STAY	DAOL	DACAB	PN
CSG	21.82	-0.55	12.72	24.10	1.74	-12.07	36.67	3.20	0.08	0.47
	1	7	1	1	1	2	1	1	5	9

Genômico	MGTe	MP120	DP210	DP450	DPE	D3P	DSTAY	DAOL	DACAB	DPCQ	PN	MGTe-TERM
G	25.48	1.34	17.16	29.73	1.08	72.95	86.26	2.14	-0.05	14.08	1.57	4.00
	2%	36%	1%	1%	10%	28%	7%	5%	67%	2%	88%	7%



06/08/2022 - 11h - Canal do Boi

09

INDIVIDUAL

VAPOR DA BELA

SEXO: MACHO - REG: AZAP 2932 - RAÇA: NELORE PO - NASC.: 26/07/2020
 PESO: 701 KG - PE: 40 CM

GANGES COL	REM USP
JINNAH BONS	LUDICO DA BELA
QUEROSENE DA BONS.	IBIZA FIV DA BELA
PINHEIRO FIV DA BELA	X RAMA FIV DA BELA
AVESSO TE DA BELA	MARISCO
FACEIRA TE DA BELA	ROMANA DA BONS.
IRERE DA BONSUC.	ARECA

CLASSE DE PRECOCIDADE	IDADE PUBERDADE
-	-

IQG	P120-EM	PD	PS	DPES	IPP	DSTAY	DAOL	EGS	CFD	PN
38.215	1.969	11.484	23.217	1.437	-9.933	39.135	1.998	2.206	4.996	1.037
0.1%	12%	0.5%	0.1%	0.5%	21%	0.5%	5%	1%	0.5%	99%

CSG	iABCZ	PM-EM	PD	PS	DPE	IPP	STAY	DAOL	DACAB	PN
CSG	22.97	1.97	11.48	23.22	1.44	-9.93	39.13	2.00	2.21	1.04
	1	2	1	1	1	2	1	1	1	10

Genômico	MGTe	MP120	DP210	DP450	DPE	D3P	DSTAY	DAOL	DACAB	DPCQ	PN	MGTe-TERM
G	24.82	2.77	14.33	25.81	0.78	79.96	88.64	2.13	0.53	8.89	1.79	6.45
	2%	10%	3%	3%	17%	10%	4%	5%	8%	5%	92%	2%



Leilão

Touros

Bela Alvorada

Nelore Zan



10

INDIVIDUAL

VELCRO DA BELA

SEXO: MACHO - REG: AZAP 3022 - RAÇA: NELORE PO - NASC.: 31/08/2020

PESO: 707 KG - PE: 40 CM

GANGES COL

JHELM COL

CECE COL

NOVO DA BELA

AVESSO TE DA BELA

JOANINHA DA BELA

GRAUNA DA BELA

AVESSO TE DA BELA

GARDEN TE DA BELA

RUSSIA DA BON.S.

JURISTA DA BELA

NUR MAHAL COL

ECLIPSE DA BELA

NORMA DO GUIRAHY

CLASSE DE PRECOCIDADE

IDADE PUBERDADE

-

-

IQG	P120-EM	PD	PS	DPES	IPP	DSTAY	DAOL	EGS	CFD	PN
27.495	3.040	8.068	12.660	0.084	-11.849	40.788	1.283	2.904	5.386	0.795
2%	3%	3%	6%	51%	16%	0.5%	15%	0.1%	0.5%	99%

CSG	iABCZ	PM-EM	PD	PS	DPE	IPP	STAY	DAOL	DACAB	PN
CSG	20.16	3.04	8.07	12.66	0.08	-11.85	40.79	1.28	2.90	0.80
	1	1	1	1	5	2	1	2	1	10

Genômico	MGTe	MP120	DP210	DP450	DPE	D3P	DSTAY	DAOL	DACAB	DPCQ	PN	MGTe-TERM
G	17.34	3.35	7.72	17.28	0.57	54.50	89.78	-0.32	-0.34	2.93	2.45	-0.31
	10%	5%	18%	13%	24%	84%	3%	46%	95%	18%	98%	55%



06/08/2022 - 11h - Canal do Boi

11

INDIVIDUAL

VALIOSO FIV DA BELA

SEXO: MACHO - REG: AZAP 2908 - RAÇA: NELORE PO - NASC.: 12/06/2020
 PESO: 732 KG - PE: 37 CM

REM QUISCO	AVESSO TE DA BELA
REM USP	GRAFITE DA BELA
REM REGIS	DIVISORA TE DA BELA
LUDICO DA BELA	X LAGARTEIRA DA BELA
ESLAVO NF DA ELD.	BACKUP
IBIZA FIV DA BELA	HENA DA BELA
FAISCA TE DA BELA	ENORA TE DA BELA

CLASSE DE PRECOCIDADE	IDADE PUBERDADE
-	-

IQG	P120-EM	PD	PS	DPES	IPP	DSTAY	DAOL	EGS	CFD	PN
41.357	6.633	9.006	25.071	1.458	-27.974	36.785	0.524	1.322	5.863	-0.031
0.1%	0.1%	2%	0.1%	0.5%	0.5%	3%	38%	7%	0.1%	33%

CSG	iABCZ	PM-EM	PD	PS	DPE	IPP	STAY	DAOL	DACAB	PN
CSG	28.05	6.63	9.01	25.07	1.46	-27.97	36.79	0.52	1.32	-0.03
	1	1	1	1	1	1	1	4	1	4

Genômico	MGTe	MP120	DP210	DP450	DPE	D3P	DSTAY	DAOL	DACAB	DPCQ	PN	MGTe-TERM
G	23.00	5.95	11.32	24.76	1.19	74.88	89.27	-1.25	0.51	7.70	1.02	2.49
	3%	0.5%	6%	3%	8%	23%	3%	79%	9%	7%	70%	14%



06/08/2022 - 11h - Canal do Boi

12

INDIVIDUAL

VERSICULO DA BELA

SEXO: MACHO - REG: AZAP 3051 - RAÇA: NELORE PO - NASC.: 01/10/2020
 PESO: 651 KG - PE: 35 CM

REM TORIXOREU

C4580 DA MN

REM ARMADOR

C8288 DA MN

REM RONDA

C.3685 DA MN

RECENTE FIV DA BELA

X

JANELA DA BELA

ESLAVO NF DA ELD.

PITO DA BONDS.

ADORE DA BELA

CANOVA DA BELA

HAGADA DA BONSDUC.

QUADRICULA DA BONSDUC.

CLASSE DE PRECOCIDADE

IDADE PUBERDADE

PRECOCE

14.43 meses

IQG	P120-EM	PD	PS	DPES	IPP	DSTAY	DAOL	EGS	CFD	PN
38.553	2.337	12.452	23.413	1.377	-28.173	38.439	4.191	-1.700	5.617	-0.053
0.1%	8%	0.1%	0.1%	1%	0.5%	1%	0.1%	97%	0.1%	30%

CSG	iABCZ	PM-EM	PD	PS	DPE	IPP	STAY	DAOL	DACAB	PN
CSG	27.08	2.34	12.45	23.41	1.38	-28.17	38.44	4.19	-1.70	-0.05
	1	1	1	1	1	1	1	1	10	4

Genômico	MGTe	MP120	DP210	DP450	DPE	D3P	DSTAY	DAOL	DACAB	DPCQ	PN	MGTe-TERM
G	27.32	2.00	18.68	23.91	1.63	72.36	93.78	3.38	-0.03	13.01	0.71	5.89
	1%	21%	0.5%	4%	3%	30%	0.5%	2%	63%	2%	54%	3%



06/08/2022 - 11h - Canal do Boi

Leilão

Touros

Bela Alvorada

Nelore Zan



13

INDIVIDUAL

VANTAJOSO DA BELA

SEXO: MACHO - REG: AZAP 2928 - RAÇA: NELORE PO - NASC.: 24/07/2020

PESO: 685 KG - PE: 39 CM

GANGES COL

JINNAH BONS

QUEROSENE DA BONS.

PINHEIRO FIV DA BELA

AVESSO TE DA BELA

FACEIRA TE DA BELA

IRERE DA BONSUC.

REM USP

LOCAL DA BELA

FROTA TE DA BELA

REMESSA DA BELA

POLONES

MOJICA FIV DA BELA

FLORIDA DA BELA

CLASSE DE PRECOCIDADE

PRECOCE

IDADE PUBERDADE

16.73 meses

IQG	P120-EM	PD	PS	DPES	IPP	DSTAY	DAOL	EGS	CFD	PN
32.493	1.844	6.121	18.425	0.915	-17.673	39.142	2.547	0.742	4.080	0.449
0.5%	13%	9%	1%	6%	6%	0.5%	2%	19%	2%	87%

CSG	iABCZ	PM-EM	PD	PS	DPE	IPP	STAY	DAOL	DACAB	PN
CSG	20.00	1.84	6.12	18.43	0.91	-17.67	39.14	2.55	0.74	0.45
	1	2	1	1	1	1	1	1	2	9

Genômico	MGTe	MP120	DP210	DP450	DPE	D3P	DSTAY	DAOL	DACAB	DPCQ	PN	MGTe-TERM
G	18.59	4.49	7.49	15.39	0.33	70.80	87.02	1.97	0.31	4.87	1.14	4.01
	8%	2%	19%	17%	35%	35%	6%	6%	18%	12%	75%	7%

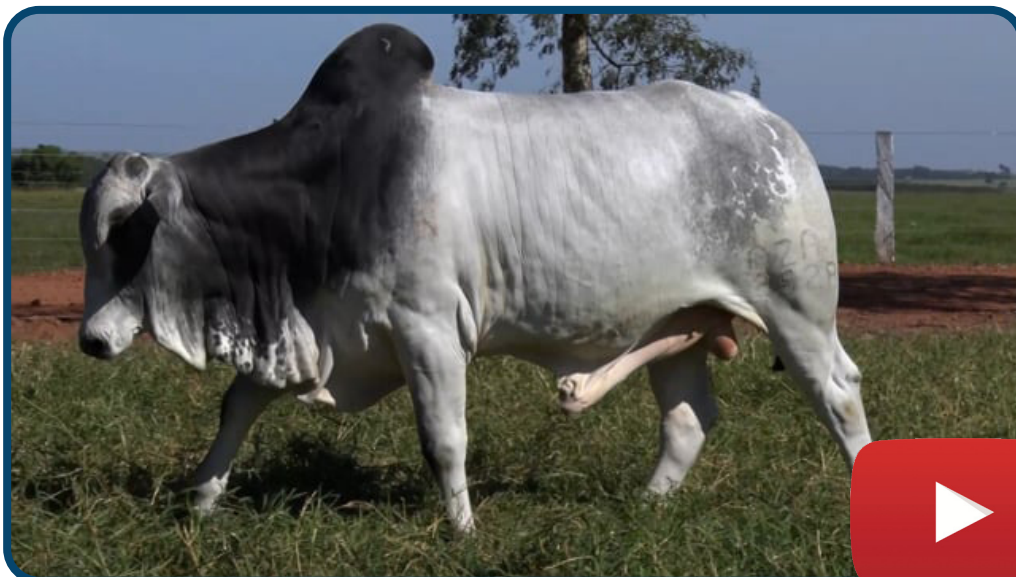

06/08/2022 - 11h - Canal do Boi

Leilão

Touros

Bela Alvorada

Nelore Zan



14

INDIVIDUAL

VIDEOGAME DA BELA

SEXO: MACHO - REG: AZAN 2655 - RAÇA: NELORE PO - NASC.: 12/09/2020

PESO: 664 KG - PE: 40 CM

D1484 DA MN

D4685 DA MN

D1342 DA MN

CONHAQUE DA GREN.

PROVADOR

1001 FIV GREN.

CH 2346/03

B9707 DA MN

IMPERIOSO COL

VEIA COL

XEPO 2 DA BACURI

DEFERIDO COL

JOANA COL

HIALITA FIV COL

CLASSE DE PRECOCIDADE

IDADE PUBERDADE

-

-

IQG	P120-EM	PD	PS	DPES	IPP	DSTAY	DAOL	EGS	CFD	PN
23.516	-0.098	5.169	10.325	1.012	-21.301	41.759	-0.049	1.825	4.244	0.177
4%	57%	14%	12%	4%	3%	0.1%	59%	2%	2%	59%

CSG	iABCZ	PM-EM	PD	PS	DPE	IPP	STAY	DAOL	DACAB	PN
-	17.33	-0.10	5.17	10.32	1.01	-21.30	41.76	-0.05	1.83	0.18
	1	6	2	1	1	1	1	6	1	7

Genômico	MGTe	MP120	DP210	DP450	DPE	D3P	DSTAY	DAOL	DACAB	DPCQ	PN	MGTe-TERM
G	16.47	0.87	7.94	16.79	1.75	57.30	87.63	-0.74	0.35	4.64	1.35	1.28
	11%	48%	17%	14%	2%	78%	5%	61%	15%	13%	82%	23%



06/08/2022 - 11h - Canal do Boi

15

INDIVIDUAL

VOLEIO DA BELA

SEXO: MACHO - REG: AZAN 2656 - RAÇA: NELORE PO - NASC.: 15/09/2020
 PESO: 678 KG - PE: 39 CM

GANGES COL	B8951 DA MN	
JINNAH BONB	C2569 DA MN	
QUEROSENE DA BONB.	B9370 DA MN	
PINHEIRO FIV DA BELA	X	NINJA DA BELA
AVESSO TE DA BELA	FRAQUE DA BELA	
FACEIRA TE DA BELA	ITAJOBI DA BELA	
IRERE DA BONBUC.	ESCOTILHA DA BELA	

CLASSE DE PRECOCIDADE	IDADE PUBERDADE
-	-

IQG	P120-EM	PD	PS	DPES	IPP	DSTAY	DAOL	EGS	CFD	PN
33.777	4.210	9.502	17.304	1.350	-22.812	37.286	3.569	0.640	4.302	1.201
0.5%	0.5%	1%	2%	1%	2%	2%	0.1%	23%	2%	99%

CSG	iABCZ	PM-EM	PD	PS	DPE	IPP	STAY	DAOL	DACAB	PN
CSG	23.26	4.21	9.50	17.30	1.35	-22.81	37.29	3.57	0.64	1.20
	1	1	1	1	1	1	1	1	3	10

Genômico	MGTe	MP120	DP210	DP450	DPE	D3P	DSTAY	DAOL	DACAB	DPCQ	PN	MGTe-TERM
G	20.20	2.88	9.03	22.50	1.10	61.77	84.82	2.25	-0.55	4.93	2.22	2.23
	5%	9%	12%	5%	10%	66%	9%	5%	99%	12%	97%	15%

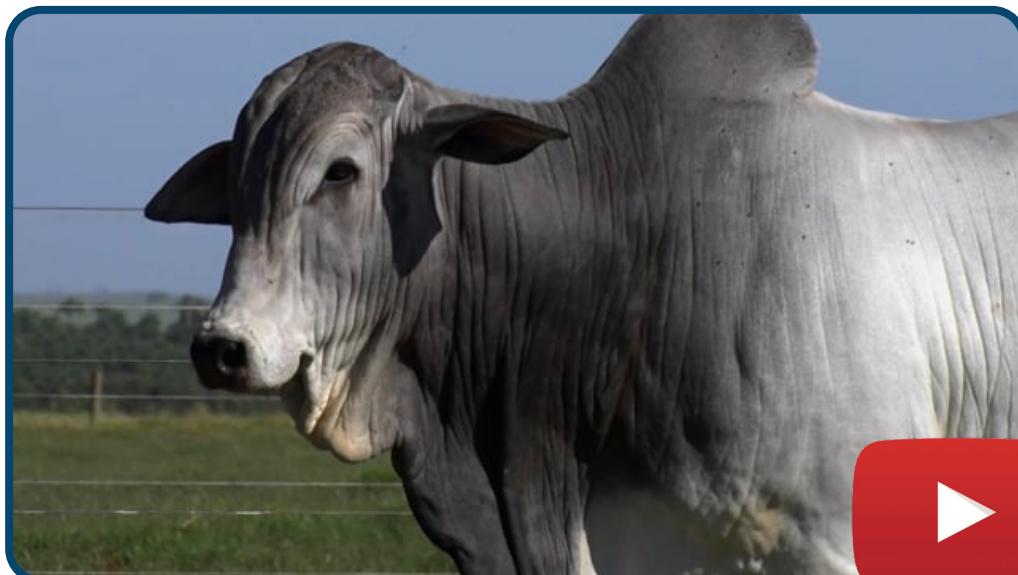

06/08/2022 - 11h - Canal do Boi

16

INDIVIDUAL

VIRTUOSO DA BELA

SEXO: MACHO - REG: AZAP 2976 - RAÇA: NELORE PO - NASC.: 15/08/2020
 PESO: 653 KG - PE: 37 CM

GANGES COL	REM ARMADOR
JINNAH BON	NOTAVEL DA BELA
QUEROSENE DA BON.	IUIU FIV DA BELA
PINHEIRO FIV DA BELA	SABI FIV DA BELA
AVESSO TE DA BELA	AVESSO TE DA BELA
FACEIRA TE DA BELA	GALIZA FIV DA BELA
IRERE DA BON.SUC.	IRERE DA BON.SUC.

CLASSE DE PRECOCIDADE	IDADE PUBERDADE
SUPER PRECOCE	12.6 meses

IQG	P120-EM	PD	PS	DPES	IPP	DSTAY	DAOL	EGS	CFD	PN
33.018	2.052	3.803	14.406	2.210	-26.270	36.087	3.614	0.871	1.677	0.434
0.5%	11%	25%	4%	0.1%	1%	5%	0.1%	16%	25%	86%

CSG	iABCZ	PM-EM	PD	PS	DPE	IPP	STAY	DAOL	DACAB	PN
-	19.10	2.05	3.80	14.41	2.21	-26.27	36.09	3.61	0.87	0.43
	1	1	3	1	1	1	1	1	2	9

Genômico	MGTe	MP120	DP210	DP450	DPE	D3P	DSTAY	DAOL	DACAB	DPCQ	PN	MGTe-TERM
G	21.43	1.72	9.06	17.97	1.89	80.64	85.92	2.83	0.02	5.70	1.36	3.36
	4%	27%	12%	11%	2%	9%	7%	3%	51%	10%	83%	9%



17

INDIVIDUAL

VIADUTO DA BELA

SEXO: MACHO - REG: AZAP 2993 - RAÇA: NELORE PO - NASC.: 19/08/2020
 PESO: 668 KG - PE: 37 CM

GANGES COL

SOLAR DO IZ

JINNAH BON

REM SAGRES

QUEROSENE DA BON.

NONETA

PINHEIRO FIV DA BELA

X

ROTUNDA FIV DA BELA

AVESSO TE DA BELA

AVESSO TE DA BELA

FACEIRA TE DA BELA

FIGUEIRA DA BELA

IRERE DA BON.SUC.

ROMANA DA BON.S.

CLASSE DE PRECOCIDADE

IDADE PUBERDADE

PRECOCE

15.47 meses

IQG	P120-EM	PD	PS	DPES	IPP	DSTAY	DAOL	EGS	CFD	PN
21.130	0.775	2.752	9.106	1.809	-19.335	33.801	1.079	1.374	1.839	0.083
6%	34%	35%	16%	0.1%	4%	14%	20%	6%	22%	47%

CSG	iABCZ	PM-EM	PD	PS	DPE	IPP	STAY	DAOL	DACAB	PN
-	12.56	0.78	2.75	9.11	1.81	-19.34	33.80	1.08	1.37	0.08
	1	4	4	2	1	1	2	2	1	5

Genômico	MGTe	MP120	DP210	DP450	DPE	D3P	DSTAY	DAOL	DACAB	DPCQ	PN	MGTe-TERM
G	16.96	1.47	6.75	12.47	1.65	79.85	81.27	1.09	-0.12	-1.68	1.28	1.84
	10%	33%	23%	25%	3%	10%	13%	13%	77%	51%	80%	18%



06/08/2022 - 11h - Canal do Boi

18

INDIVIDUAL

VISTO DA BELA

SEXO: MACHO - REG: AZAP 2985 - RAÇA: NELORE PO - NASC.: 18/08/2020
 PESO: 702 KG - PE: 35 CM

GANGES COL	JAYAMU DA MAT.
JHELUM COL	FARPA DA MAT.
CECE COL	
NOVO DA BELA	X JOALHARIA DA BELA
AVESSO TE DA BELA	AVESSO TE DA BELA
JOANINHA DA BELA	FAISCA TE DA BELA
GRAUNA DA BELA	IRERE DA BONSUC.

CLASSE DE PRECOCIDADE	IDADE PUBERDADE
-	-

IQG	P120-EM	PD	PS	DPES	IPP	DSTAY	DAOL	EGS	CFD	PN
32.220	1.086	12.198	22.529	0.650	-28.296	36.781	1.856	0.367	5.153	0.255
0.5%	27%	0.1%	0.5%	14%	0.5%	3%	6%	33%	0.5%	69%

CSG	iABCZ	PM-EM	PD	PS	DPE	IPP	STAY	DAOL	DACAB	PN
CSG	24.34	1.09	12.20	22.53	0.65	-28.30	36.78	1.86	0.37	0.25
	1	3	1	1	2	1	1	1	4	8

Genômico	MGTe	MP120	DP210	DP450	DPE	D3P	DSTAY	DAOL	DACAB	DPCQ	PN	MGTe-TERM
G	18.94	2.44	12.39	26.58	-0.08	53.00	79.80	0.33	0.06	11.88	1.40	3.29
	7%	14%	5%	2%	66%	86%	15%	24%	43%	3%	84%	10%



19

INDIVIDUAL

VAPOROSO DA BELA

SEXO: MACHO - REG: AZAP 2922 - RAÇA: NELORE PO - NASC.: 19/07/2020
 PESO: 701 KG - PE: 37 CM

GANGES COL

NADA DA BONS.

JINNAH BONS

LEGAL DA BELA

QUEROSENE DA BONS.

FLORISTA DA BELA

PINHEIRO FIV DA BELA

X

RASIK DA BELA

AVESSO TE DA BELA

BACKUP

FACEIRA TE DA BELA

HERA DA BELA

IRERE DA BONSUC.

0116 DA BELA

CLASSE DE PRECOCIDADE

IDADE PUBERDADE

SUPER PRECOCE

13.5 meses

IQG	P120-EM	PD	PS	DPES	IPP	DSTAY	DAOL	EGS	CFD	PN
40.066	3.021	6.980	21.280	2.083	-16.771	36.115	3.913	1.793	2.843	0.777
0.1%	3%	6%	0.5%	0.1%	7%	5%	0.1%	2%	8%	99%

CSG	iABCZ	PM-EM	PD	PS	DPE	IPP	STAY	DAOL	DACAB	PN
CSG	21.40	3.02	6.98	21.28	2.08	-16.77	36.12	3.91	1.79	0.78
	1	1	1	1	1	1	1	1	1	10

Genômico	MGTe	MP120	DP210	DP450	DPE	D3P	DSTAY	DAOL	DACAB	DPCQ	PN	MGTe-TERM
G	21.03	4.86	8.01	23.20	1.49	68.06	78.64	2.57	0.23	5.22	1.57	4.34
	4%	1%	16%	4%	4%	45%	17%	3%	23%	11%	88%	6%



06/08/2022 - 11h - Canal do Boi

Leilão

Touros

Bela Alvorada

Nelore Zan



20

INDIVIDUAL

VINCO FIV DA BELA

SEXO: MACHO - REG: AZAP 3021 - RAÇA: NELORE PO - NASC.: 31/08/2020

PESO: 717 KG - PE: 35 CM

GANGES COL

JINNAH BONS

QUEROSENE DA BONS.

PINHEIRO FIV DA BELA

AVESSO TE DA BELA

FACEIRA TE DA BELA

IRERE DA BONSUC.

GENETICO

MUSGO DA BONS.

FINURA DA BONSUC.

BELAGA DA BELA

MATE DA BONS.

QUEIJADA DA BONS.

MACEIO

CLASSE DE PRECOCIDADE

PRECOCE

IDADE PUBERDADE

16.47 meses

IQG	P120-EM	PD	PS	DPES	IPP	DSTAY	DAOL	EGS	CFD	PN
28.369	1.953	10.933	19.041	1.059	-19.669	35.236	1.783	-0.835	3.352	1.041
2%	12%	0.5%	1%	4%	4%	7%	7%	82%	5%	99%

CSG	iABCZ	PM-EM	PD	PS	DPE	IPP	STAY	DAOL	DACAB	PN
CSG	21.17	1.95	10.93	19.04	1.06	-19.67	35.24	1.78	-0.84	1.04
	1	2	1	1	1	1	1	1	9	10

Genômico	MGTe	MP120	DP210	DP450	DPE	D3P	DSTAY	DAOL	DACAB	DPCQ	PN	MGTe-TERM
G	19.21	2.86	11.45	26.01	0.87	51.38	76.90	1.71	-0.18	8.75	2.33	2.70
	7%	9%	6%	3%	15%	89%	19%	8%	85%	5%	98%	13%



06/08/2022 - 11h - Canal do Boi

21

INDIVIDUAL

VERSATIL DA BELA

SEXO: MACHO - REG: AZAP 3044 - RAÇA: NELORE PO - NASC.: 27/09/2020
 PESO: 670 KG - PE: 38 CM

REM TORIXOREU

REM ARMADOR

REM RONDA

RECENTE FIV DA BELA

ESLAVO NF DA ELD.

ADORE DA BELA

HAGADA DA BONSUC.

NADA DA BONS.

ESMERADO DA BELA

CLASSE TE DA BELA

HABITUDE DA BELA

ADEPT DA BELA

AZAZ 163 DA BELA

Q104 DO GUIRAHY

CLASSE DE PRECOCIDADE

PRECOCE

IDADE PUBERDADE

14.57 meses

IQG	P120-EM	PD	PS	DPES	IPP	DSTAY	DAOL	EGS	CFD	PN
30.092	1.237	7.181	11.963	1.765	-21.385	40.094	2.744	0.918	3.099	-0.893
1%	24%	5%	8%	0.1%	3%	0.5%	1%	14%	6%	0.1%

CSG	iABCZ	PM-EM	PD	PS	DPE	IPP	STAY	DAOL	DACAB	PN
CSG	20.68	1.24	7.18	11.96	1.77	-21.38	40.09	2.74	0.92	-0.89
	1	3	1	1	1	1	1	1	2	1

Genômico	MGTe	MP120	DP210	DP450	DPE	D3P	DSTAY	DAOL	DACAB	DPCQ	PN	MGTe-TERM
G	19.02	1.84	5.65	14.64	1.37	70.36	92.83	2.17	0.49	0.00	-0.29	4.38
	7%	24%	30%	19%	6%	37%	1%	5%	9%	36%	10%	6%



06/08/2022 - 11h - Canal do Boi

Leilão

Touros

Bela Alvorada

Nelore Zan



22

INDIVIDUAL

VELOCIPEDE DA BELA

SEXO: MACHO - REG: AZAP 3081 - RAÇA: NELORE PO - NASC.: 05/11/2020

PESO: 650 KG - PE: 36 CM

GANGES COL

JINNAH BONB

QUEROSENE DA BONB.

PINHEIRO FIV DA BELA

AVESSO TE DA BELA

FACEIRA TE DA BELA

IRERE DA BONBUC.

QUARK COL

REM RICKET

NONA

LIRA DA BELA

ADEPT DA BELA

GROSELHA DA BELA

TANDA TE DO GUIRAHY

CLASSE DE PRECOCIDADE

SUPER PRECOCE

IDADE PUBERDADE

13.77 meses

IQG	P120-EM	PD	PS	DPES	IPP	DSTAY	DAOL	EGS	CFD	PN
32.618	1.824	6.353	17.365	1.074	-25.984	35.632	4.068	1.044	4.474	0.509
0.5%	14%	8%	2%	3%	1%	6%	0.1%	12%	1%	91%

CSG	iABCZ	PM-EM	PD	PS	DPE	IPP	STAY	DAOL	DACAB	PN
-	19.22	1.82	6.35	17.37	1.07	-25.98	35.63	4.07	1.04	0.51
	1	2	1	1	1	1	1	1	1	10

Genômico	MGTe	MP120	DP210	DP450	DPE	D3P	DSTAY	DAOL	DACAB	DPCQ	PN	MGTe-TERM
G	24.09	2.52	11.19	27.31	1.06	79.56	83.09	2.52	-0.04	10.85	2.13	4.14
	2%	13%	7%	2%	10%	11%	11%	4%	65%	3%	96%	6%



06/08/2022 - 11h - Canal do Boi

23

INDIVIDUAL

VENTILADOR DA BELA

SEXO: MACHO - REG: AZAP 3032 - RAÇA: NELORE PO - NASC.: 06/09/2020
 PESO: 646 KG - PE: 35 CM

GANGES COL	REM USP
JINNAH BONB	LUDICO DA BELA
QUEROSENE DA BONB.	IBIZA FIV DA BELA
PINHEIRO FIV DA BELA	SALETA DA BELA
AVESSO TE DA BELA	C2569 DA MN
FACEIRA TE DA BELA	HISPANIA DA BELA
IRERE DA BONBUC.	0109 DA BELA

CLASSE DE PRECOCIDADE	IDADE PUBERDADE
-	-

IQG	P120-EM	PD	PS	DPES	IPP	DSTAY	DAOL	EGS	CFD	PN
30.789	2.763	8.319	19.123	1.173	-8.342	34.653	3.750	0.296	2.814	1.051
1%	5%	3%	1%	2%	26%	10%	0.1%	36%	9%	99%

CSG	iABCZ	PM-EM	PD	PS	DPE	IPP	STAY	DAOL	DACAB	PN
-	17.53	2.76	8.32	19.12	1.17	-8.34	34.65	3.75	0.30	1.05
-	1	1	1	1	1	3	1	1	4	10

Genômico	MGTe	MP120	DP210	DP450	DPE	D3P	DSTAY	DAOL	DACAB	DPCQ	PN	MGTe-TERM
G	23.33	2.26	10.55	24.33	1.07	67.54	89.52	3.82	-0.04	10.33	2.61	5.46
	3%	16%	8%	4%	10%	46%	3%	1%	65%	4%	99%	3%



06/08/2022 - 11h - Canal do Boi

Leilão

Touros

Bela Alvorada

Nelore Zan



24

INDIVIDUAL

VELOCISTA DA BELA

SEXO: MACHO - REG: AZAP 3028 - RAÇA: NELORE PO - NASC.: 03/09/2020

PESO: 735 KG - PE: 36 CM

REM QUISCO

REM USP

REM REGIS

LUDICO DA BELA

ESLAVO NF DA ELD.

IBIZA FIV DA BELA

FAISCA TE DA BELA

REM ARMADOR

REM DHEEF

REM ULICIA

RECOSTA FIV DA BELA

DONJUAN DA BELA

HAKKA DA BELA

DONA DA BELA

CLASSE DE PRECOCIDADE

PRECOCE

IDADE PUBERDADE

15.87 meses

IQG	P120-EM	PD	PS	DPES	IPP	DSTAY	DAOL	EGS	CFD	PN
45.366	3.348	11.853	30.265	1.349	-22.257	38.983	1.444	2.747	5.458	0.842
0.1%	2%	0.5%	0.1%	1%	2%	1%	12%	0.1%	0.5%	99%

CSG	iABCZ	PM-EM	PD	PS	DPE	IPP	STAY	DAOL	DACAB	PN
CSG	28.86	3.35	11.85	30.26	1.35	-22.26	38.98	1.44	2.75	0.84
	1	1	1	1	1	1	1	2	1	10

Genômico	MGTe	MP120	DP210	DP450	DPE	D3P	DSTAY	DAOL	DACAB	DPCQ	PN	MGTe-TERM
G	30.65	2.12	18.10	38.20	1.38	85.85	91.62	1.04	0.73	20.59	1.90	6.96
	0.5%	19%	0.5%	0.1%	5%	2%	2%	14%	4%	0.5%	94%	1%



06/08/2022 - 11h - Canal do Boi

Leilão

Touros

Bela Alvorada

Nelore Zan



25

INDIVIDUAL

VERSO FIV DA BELA

SEXO: MACHO - REG: AZAP 3046 - RAÇA: NELORE PO - NASC.: 28/09/2020

PESO: 671 KG - PE: 35 CM

NEHRU MAT.

SHERLOCK MAT.

POLIANA MAT.

3.0 DA AGRONOVA

BACKUP

VINAYA MAT.

RUANDA MAT.

PROVADOR

ILION FIV BONB

ORIZA DA BONB.

LAUDA DA BELA

EXPERT DA BELA

HILLY DA BELA

BREJEIRA DA BELA

CLASSE DE PRECOCIDADE

PRECOCE

IDADE PUBERDADE

14.53 meses

IQG	P120-EM	PD	PS	DPES	IPP	DSTAY	DAOL	EGS	CFD	PN
47.378	3.415	12.708	28.860	2.489	-10.028	35.980	3.805	1.771	6.193	0.727
0.1%	2%	0.1%	0.1%	0.1%	21%	5%	0.1%	3%	0.1%	98%

CSG	iABCZ	PM-EM	PD	PS	DPE	IPP	STAY	DAOL	DACAB	PN
CSG	26.38	3.41	12.71	28.86	2.49	-10.03	35.98	3.81	1.77	0.73
	1	1	1	1	1	2	1	1	1	10

Genômico	MGTe	MP120	DP210	DP450	DPE	D3P	DSTAY	DAOL	DACAB	DPCQ	PN	MGTe-TERM
G	23.80	2.77	15.56	28.81	1.57	74.19	70.89	2.79	0.16	12.57	1.26	5.32
	2%	10%	2%	2%	4%	25%	27%	3%	30%	2%	79%	3%



06/08/2022 - 11h - Canal do Boi

Leilão

Touros

Bela Alvorada

Nelore Zan



26

INDIVIDUAL

VIVEIRO DA BELA

SEXO: MACHO - REG: AZAP 2954 - RAÇA: NELORE PO - NASC.: 11/08/2020

PESO: 663 KG - PE: 41 CM

GANGES COL

JINNAH BONB

QUEROSENE DA BONB.

PINHEIRO FIV DA BELA

AVESSO TE DA BELA

FACEIRA TE DA BELA

IRERE DA BONBUC.

BITELO

METRICO DA BELA

GASOSA DA BELA

RASPADINHA DA BELA

FRAQUE DA BELA

IBIRA FIV DA BELA

RUSSIA DA BONB.

CLASSE DE PRECOCIDADE

PRECOCE

IDADE PUBERDADE

16.63 meses

IQG	P120-EM	PD	PS	DPES	IPP	DSTAY	DAOL	EGS	CFD	PN
25.402	3.253	6.325	14.155	1.097	-21.115	37.484	1.080	-0.620	2.531	1.276
3%	2%	8%	4%	3%	3%	2%	20%	75%	12%	99%

CSG	iABCZ	PM-EM	PD	PS	DPE	IPP	STAY	DAOL	DACAB	PN
-	19.25	3.25	6.32	14.15	1.10	-21.11	37.48	1.08	-0.62	1.28
	1	1	1	1	1	1	1	2	8	10

Genômico	MGTe	MP120	DP210	DP450	DPE	D3P	DSTAY	DAOL	DACAB	DPCQ	PN	MGTe-TERM
G	17.19	1.23	6.90	15.49	0.93	68.39	82.69	2.21	-0.25	3.77	2.24	2.39
	10%	39%	22%	17%	13%	44%	11%	5%	91%	15%	97%	14%



06/08/2022 - 11h - Canal do Boi

27

INDIVIDUAL

VOLEI FIV DA BELA

SEXO: MACHO - REG: AZAP 2946 - RAÇA: NELORE PO - NASC.: 06/08/2020
 PESO: 716 KG - PE: 37 CM

REM SABIA	TANGO
MARANHAO BONS	RAMBO DA MN
IMBELE BONS	A.1359 DA MN
RAM DA BELA	GALEGA FIV DA BELA
D4685 DA MN	FOLIO DA BONSUC.
NOEMA DA BELA	IRERE DA BONSUC.
FESTA DA BELA	FANFA DA BONSUC.

CLASSE DE PRECOCIDADE	IDADE PUBERDADE
PRECOCE	16.3 meses

IQG	P120-EM	PD	PS	DPES	IPP	DSTAY	DAOL	EGS	CFD	PN
41.455	5.266	7.665	18.675	1.135	-20.638	43.681	2.674	2.617	5.487	0.230
0.1%	0.1%	4%	1%	3%	3%	0.1%	1%	0.5%	0.5%	66%

CSG	iABCZ	PM-EM	PD	PS	DPE	IPP	STAY	DAOL	DACAB	PN
CSG	27.72	5.27	7.67	18.67	1.14	-20.64	43.68	2.67	2.62	0.23
	1	1	1	1	1	1	1	1	1	7

Genômico	MGTe	MP120	DP210	DP450	DPE	D3P	DSTAY	DAOL	DACAB	DPCQ	PN	MGTe-TERM
G	21.13	4.35	7.11	18.05	0.53	81.46	86.94	1.99	0.30	6.46	0.98	4.68
	4%	2%	21%	11%	26%	7%	6%	6%	18%	9%	68%	5%



Leilão

Touros

Bela Alvorada

Nelore Zan



28

INDIVIDUAL

VIGO DA BELA

SEXO: MACHO - REG: AZAN 2743 - RAÇA: NELORE PO - NASC.: 03/11/2020

PESO: 689 KG - PE: 36 CM

REM SABIA

MARANHÃO BONS

IMBELE BONS

RAM DA BELA

D4685 DA MN

NOEMA DA BELA

FESTA DA BELA

AVESSO TE DA BELA

FRAQUE DA BELA

ADORE DA BELA

PARIDEIRA FIV DA BELA

RAMBO DA MN

ESTUFA TE DA BELA

IRERE DA BONSUC.

CLASSE DE PRECOCIDADE

IDADE PUBERDADE

-

-

IQG	P120-EM	PD	PS	DPES	IPP	DSTAY	DAOL	EGS	CFD	PN
36.771	2.540	8.639	15.986	1.444	-4.107	43.144	2.573	2.776	5.772	0.615
0.5%	6%	2%	2%	0.5%	41%	0.1%	2%	0.1%	0.1%	96%

CSG	iABCZ	PM-EM	PD	PS	DPE	IPP	STAY	DAOL	DACAB	PN
-	22.51	2.54	8.64	15.99	1.44	-4.11	43.14	2.57	2.78	0.62
-	1	1	1	1	1	4	1	1	1	10

Genômico	MGTe	MP120	DP210	DP450	DPE	D3P	DSTAY	DAOL	DACAB	DPCQ	PN	MGTe-TERM
G	22.01	1.61	11.11	20.69	1.60	67.74	91.20	1.63	0.30	7.27	1.36	4.79
G	4%	29%	7%	7%	3%	46%	2%	8%	18%	7%	83%	4%



06/08/2022 - 11h - Canal do Boi

29

INDIVIDUAL

VALHALA FIV DA BELA

SEXO: MACHO - REG: AZAP 2901 - RAÇA: NELORE PO - NASC.: 03/06/2020
 PESO: 762 KG - PE: 37 CM

REM QUISCO

REM SABIA

REM USP

REM ATOLO

REM REGIS

REM TAKODA

LUDICO DA BELA

X

SUECIA DA BELA

ESLAVO NF DA ELD.

INTERIOR DA BELA

IBIZA FIV DA BELA

NAVA DA BELA

FAISCA TE DA BELA

GRADE DA BELA

CLASSE DE PRECOCIDADE

IDADE PUBERDADE

PRECOCE

15.53 meses

IQG	P120-EM	PD	PS	DPES	IPP	DSTAY	DAOL	EGS	CFD	PN
34.905	2.944	6.229	17.157	1.373	-20.539	43.254	1.718	0.826	5.381	-0.110
0.5%	4%	8%	2%	1%	3%	0.1%	8%	17%	0.5%	24%

CSG	iABCZ	PM-EM	PD	PS	DPE	IPP	STAY	DAOL	DACAB	PN
CSG	22.86	2.94	6.23	17.16	1.37	-20.54	43.25	1.72	0.83	-0.11
	1	1	1	1	1	1	1	1	2	3

Genômico	MGTe	MP120	DP210	DP450	DPE	D3P	DSTAY	DAOL	DACAB	DPCQ	PN	MGTe-TERM
G	19.08	3.79	6.10	15.88	0.84	77.32	92.86	-0.68	0.15	4.00	0.12	1.70
	7%	3%	27%	16%	16%	16%	1%	58%	31%	15%	26%	19%



06/08/2022 - 11h - Canal do Boi

Leilão

Touros

Bela Alvorada

Nelore Zan



30

INDIVIDUAL

VERANEIO DA BELA

SEXO: MACHO - REG: AZAP 2952 - RAÇA: NELORE PO - NASC.: 11/08/2020

PESO: 689 KG - PE: 37 CM

REM ARMADOR

REM DHEEF

REM ULICIA

REBRILHO FIV DA BELA

AVESSO TE DA BELA

GAIVOTA TE DA BELA

RUSSIA DA BON.S.

INTERIOR DA BELA

MASSUDO DA BELA

GRANADA DA BELA

ROSQUINHA DA BELA

C2569 DA MN

HATAY FIV DA BELA

RALA DA BON.S.

CLASSE DE PRECOCIDADE

PRECOCE

IDADE PUBERDADE

15.63 meses

IQG	P120-EM	PD	PS	DPES	IPP	DSTAY	DAOL	EGS	CFD	PN
36.023	0.077	12.707	21.525	1.159	-14.309	37.385	4.863	0.756	6.150	0.638
0.5%	52%	0.1%	0.5%	2%	11%	2%	0.1%	19%	0.1%	96%

CSG	iABCZ	PM-EM	PD	PS	DPE	IPP	STAY	DAOL	DACAB	PN
CSG	21.96	0.08	12.71	21.52	1.16	-14.31	37.39	4.86	0.76	0.64
	1	6	1	1	1	1	1	1	2	10

Genômico	MGTe	MP120	DP210	DP450	DPE	D3P	DSTAY	DAOL	DACAB	DPCQ	PN	MGTe-TERM
G	21.11	3.31	12.18	22.46	0.51	63.48	86.10	2.27	0.21	7.40	1.30	5.00
	4%	6%	5%	5%	27%	60%	7%	5%	25%	7%	81%	4%



06/08/2022 - 11h - Canal do Boi

31

INDIVIDUAL

VIDRILHO DA BELA

SEXO: MACHO - REG: AZAP 2999 - RAÇA: NELORE PO - NASC.: 21/08/2020
 PESO: 704 KG - PE: 38 CM

REM QUISCO

B8951 DA MN

REM USP

C2569 DA MN

REM REGIS

B9370 DA MN

LUDICO DA BELA

X

HIPERCARGA DA BELA

ESLAVO NF DA ELD.

QUERELADO DA BON.

IBIZA FIV DA BELA

ENTRADA DA BELA

FAISCA TE DA BELA

QUADRILHA DA BON.

CLASSE DE PRECOCIDADE

IDADE PUBERDADE

SUPER PRECOCE

12.9 meses

IQG	P120-EM	PD	PS	DPES	IPP	DSTAY	DAOL	EGS	CFD	PN
40.365	5.263	8.649	23.357	1.298	-22.731	39.708	1.411	1.815	5.198	0.004
0.1%	0.1%	2%	0.1%	1%	2%	0.5%	13%	2%	0.5%	37%

CSG	iABCZ	PM-EM	PD	PS	DPE	IPP	STAY	DAOL	DACAB	PN
CSG	26.08	5.26	8.65	23.36	1.30	-22.73	39.71	1.41	1.82	*
	1	1	1	1	1	1	1	2	1	4

Genômico	MGTe	MP120	DP210	DP450	DPE	D3P	DSTAY	DAOL	DACAB	DPCQ	PN	MGTe-TERM
G	19.21	3.23	7.47	20.04	1.70	59.79	91.27	-0.37	0.36	9.04	-0.15	2.94
	7%	6%	19%	8%	3%	71%	2%	47%	15%	5%	14%	11%



06/08/2022 - 11h - Canal do Boi

Leilão

Touros

Bela Alvorada

Nelore Zan



32

INDIVIDUAL

VOCATIVO DA BELA

SEXO: MACHO - REG: AZAN 2726 - RAÇA: NELORE PO - NASC.: 10/10/2020

PESO: 674 KG - PE: 39 CM

GANGES COL

ESCALDADO

JINNAH BON

MARISCO

QUEROSENE DA BON.

GAMA

PINHEIRO FIV DA BELA

X

FESTA DA BELA

AVESSO TE DA BELA

PITO DA BON.

FACEIRA TE DA BELA

CASUAL DA BELA

IRERE DA BON.SUC.

OSMOSE DA BON.

CLASSE DE PRECOCIDADE

IDADE PUBERDADE

PRECOCE

14.13 meses

IQG	P120-EM	PD	PS	DPES	IPP	DSTAY	DAOL	EGS	CFD	PN
46.969	5.369	10.068	23.461	1.803	-32.402	39.297	5.182	1.317	4.777	0.483
0.1%	0.1%	1%	0.1%	0.1%	0.1%	0.5%	0.1%	7%	0.5%	90%

CSG	iABCZ	PM-EM	PD	PS	DPE	IPP	STAY	DAOL	DACAB	PN
CSG	29.56	5.37	10.07	23.46	1.80	-32.40	39.30	5.18	1.32	0.48
	1	1	1	1	1	1	1	1	1	10

Genômico	MGTe	MP120	DP210	DP450	DPE	D3P	DSTAY	DAOL	DACAB	DPCQ	PN	MGTe-TERM
G	22.82	3.20	10.82	25.76	1.75	69.71	75.45	4.62	0.41	8.94	1.17	8.05
	3%	6%	7%	3%	2%	39%	21%	0.5%	13%	5%	76%	0.5%



06/08/2022 - 11h - Canal do Boi

Leilão

Touros

Bela Alvorada

Nelore Zan



33

INDIVIDUAL

VIGORANTE DA BELA

SEXO: MACHO - REG: AZAP 3006 - RAÇA: NELORE PO - NASC.: 23/08/2020

PESO: 731 KG - PE: 36 CM

REM QUISCO

REM USP

REM REGIS

LUDICO DA BELA

ESLAVO NF DA ELD.

IBIZA FIV DA BELA

FAISCA TE DA BELA

JAYAMU DA MAT.

FARPA DA MAT.

ITACA DA BELA

BADUL TE DA BELA

FRICOTE DA BELA

DOCEIRA TE DA BELA

CLASSE DE PRECOCIDADE

SUPER PRECOCE

IDADE PUBERDADE

13.83 meses

IQG	P120-EM	PD	PS	DPES	IPP	DSTAY	DAOL	EGS	CFD	PN
37.438	4.512	9.068	20.504	1.725	-38.557	34.836	2.500	1.767	2.188	0.458
0.1%	0.5%	2%	0.5%	0.1%	0.1%	9%	2%	3%	16%	88%

CSG	iABCZ	PM-EM	PD	PS	DPE	IPP	STAY	DAOL	DACAB	PN
CSG	24.99	4.51	9.07	20.50	1.72	-38.56	34.84	2.50	1.77	0.46
	1	1	1	1	1	1	1	1	1	9

Genômico	MGTe	MP120	DP210	DP450	DPE	D3P	DSTAY	DAOL	DACAB	DPCQ	PN	MGTe-TERM
G	24.69	2.38	12.43	24.39	1.49	77.85	90.18	2.21	0.14	10.79	1.55	6.28
	2%	15%	5%	4%	4%	15%	3%	5%	32%	3%	88%	2%



06/08/2022 - 11h - Canal do Boi

34

INDIVIDUAL

VELASQUEZ DA BELA

SEXO: MACHO - REG: AZAN 2702 - RAÇA: NELORE PO - NASC.: 22/09/2020
 PESO: 682 KG - PE: 37 CM

GANGES COL

JHELM COL

CECE COL

NEMO DA BELA

AVESSO TE DA BELA

HIDROVIA DA BELA

BALU TE DA BELA

REM TORIXOREU

REM ARMADOR

REM RONDA

PIRUETA FIV DA BELA

RAMBO DA MN

ESTUFA TE DA BELA

IRERE DA BONSUC.

CLASSE DE PRECOCIDADE

PRECOCE

IDADE PUBERDADE

14.73 meses

IQG	P120-EM	PD	PS	DPES	IPP	DSTAY	DAOL	EGS	CFD	PN
22.267	2.466	4.564	7.898	0.519	-28.127	40.416	-0.413	2.802	3.477	0.494
5%	7%	18%	21%	21%	0.5%	0.5%	72%	0.1%	4%	90%

CSG	iABCZ	PM-EM	PD	PS	DPE	IPP	STAY	DAOL	DACAB	PN
-	17.93	2.47	4.56	7.90	0.52	-28.13	40.42	-0.41	2.80	0.49
	1	1	2	2	2	1	1	8	1	10

Genômico	MGTe	MP120	DP210	DP450	DPE	D3P	DSTAY	DAOL	DACAB	DPCQ	PN	MGTe-TERM
G	15.60	1.95	6.39	12.67	0.39	70.75	90.57	-1.67	0.33	3.82	1.13	0.60
	13%	22%	25%	25%	32%	36%	2%	90%	17%	15%	74%	32%



06/08/2022 - 11h - Canal do Boi

35

INDIVIDUAL

VERDADEIRO DA BELA

SEXO: MACHO - REG: AZAP 3037 - RAÇA: NELORE PO - NASC.: 16/09/2020
 PESO: 759 KG - PE: 39 CM

GENETICO

NADA DA BONS.

HAZY DA BONSUC.

LEGAL DA BELA

ADEPT DA BELA

FLORISTA DA BELA

DAHLLITA DA BELA

RAMBO DA MN

AVESSO TE DA BELA

JURADA DA BONS.

ROCHA DA BELA

C2569 DA MN

MACETADA DA BELA

FORMICA DA BELA

CLASSE DE PRECOCIDADE

PRECOCE

IDADE PUBERDADE

15.93 meses

IQG	P120-EM	PD	PS	DPES	IPP	DSTAY	DAOL	EGS	CFD	PN
46.132	4.560	14.999	28.497	1.627	-36.155	39.944	3.065	0.096	6.113	1.059
0.1%	0.5%	0.1%	0.1%	0.5%	0.1%	0.5%	0.5%	44%	0.1%	99%

CSG	iABCZ	PM-EM	PD	PS	DPE	IPP	STAY	DAOL	DACAB	PN
CSG	33.72	4.56	15.00	28.50	1.63	-36.15	39.94	3.07	0.10	1.06
	1	1	1	1	1	1	1	1	5	10

Genômico	MGTe	MP120	DP210	DP450	DPE	D3P	DSTAY	DAOL	DACAB	DPCQ	PN	MGTe-TERM
G	27.75	4.48	14.96	32.79	1.75	63.44	88.32	2.91	0.04	15.62	1.19	5.96
	0.5%	2%	2%	0.5%	2%	60%	4%	3%	47%	1%	77%	2%



06/08/2022 - 11h - Canal do Boi

36

INDIVIDUAL

VELOCIMETRO DA BELA

SEXO: MACHO - REG: AZAP 3020 - RAÇA: NELORE PO - NASC.: 30/08/2020
 PESO: 722.00 KG - PE: 37.00 CM

GENETICO

NADA DA BONS.

HAZY DA BONSUC.

LEGAL DA BELA

ADEPT DA BELA

FLORISTA DA BELA

DAHLLITA DA BELA

REM TORIXOREU

REM ARMADOR

REM RONDA

RAIZ-FORTE FIV DA BELA

AVESSO TE DA BELA

FIGUEIRA DA BELA

ROMANA DA BONS.

CLASSE DE PRECOCIDADE

PRECOCE

IDADE PUBERDADE

16.00 meses

IQG	P120-EM	PD	PS	DPES	IPP	DSTAY	DAOL	EGS	CFD	PN
38.637	-0.483	11.677	22.902	1.045	-24.993	40.501	3.329	3.336	5.734	0.768
0.1%	67%	0.5%	0.1%	4%	1%	0.5%	0.5%	0.1%	0.1%	99%

CSG	iABCZ	PM-EM	PD	PS	DPE	IPP	STAY	DAOL	DACAB	PN
-	24.84	-0.48	11.68	22.90	1.04	-24.99	40.50	3.33	3.34	0.77
	1	7	1	1	1	1	1	1	1	10

Genômico	MGTe	MP120	DP210	DP450	DPE	D3P	DSTAY	DAOL	DACAB	DPCQ	PN	MGTe-TERM
G	20.16	-0.96	13.78	27.57	0.48	55.59	83.04	2.07	0.38	12.26	1.80	4.85
	5%	92%	3%	2%	28%	82%	11%	6%	14%	2%	92%	4%



06/08/2022 - 11h - Canal do Boi

Leilão

Touros

Bela Alvorada

Nelore Zan



37

INDIVIDUAL

VERSADO DA BELA

SEXO: MACHO - REG: AZAP 2948 - RAÇA: NELORE PO - NASC.: 09/08/2020

PESO: 723 KG - PE: 35 CM

GANGES COL

JINNAH BON

QUEROSENE DA BON.

PINHEIRO FIV DA BELA

AVESSO TE DA BELA

FACEIRA TE DA BELA

IRERE DA BON.SUC.

REM TORIXOREU

REM ARMADOR

REM RONDA

RISADA FIV DA BELA

MARISCO

RUSSIA DA BON.S.

OVELHA DA BON.S.

CLASSE DE PRECOCIDADE

IDADE PUBERDADE

-

-

IQG	P120-EM	PD	PS	DPES	IPP	DSTAY	DAOL	EGS	CFD	PN
35.604	0.990	8.038	21.699	1.654	-21.542	35.062	2.359	2.100	3.580	0.614
0.5%	29%	3%	0.5%	0.5%	3%	8%	2%	1%	4%	96%

CSG	iABCZ	PM-EM	PD	PS	DPE	IPP	STAY	DAOL	DACAB	PN
CSG	20.52	0.99	8.04	21.70	1.65	-21.54	35.06	2.36	2.10	0.61
	1	3	1	1	1	1	1	1	1	10

Genômico	MGTe	MP120	DP210	DP450	DPE	D3P	DSTAY	DAOL	DACAB	DPCQ	PN	MGTe-TERM
G	18.84	0.60	10.78	20.34	0.53	77.96	73.14	2.10	0.03	3.11	1.59	3.39
	7%	56%	7%	7%	26%	15%	24%	5%	49%	18%	89%	9%



06/08/2022 - 11h - Canal do Boi

38

INDIVIDUAL

VULCANICO DA BELA

SEXO: MACHO - REG: AZAN 2737 - RAÇA: NELORE PO - NASC.: 23/10/2020
 PESO: 652 KG - PE: 36 CM

GANGES COL	REM RICKET	
JHELM COL	REM VOKOLO	
CECE COL	REM TAKAKA	
NEMO DA BELA	X	RIQUEZA DA BELA
AVESSO TE DA BELA	AVESSO TE DA BELA	IRATI DA BELA
HIDROVIA DA BELA		R 117 DO GUIRAHY
BALU TE DA BELA		

CLASSE DE PRECOCIDADE	IDADE PUBERDADE
-	-

IQG	P120-EM	PD	PS	DPES	IPP	DSTAY	DAOL	EGS	CFD	PN
46.865	2.113	15.720	26.652	2.143	-9.190	40.415	3.776	2.788	7.890	0.707
0.1%	10%	0.1%	0.1%	0.1%	23%	0.5%	0.1%	0.1%	0.1%	98%

CSG	iABCZ	PM-EM	PD	PS	DPE	IPP	STAY	DAOL	DACAB	PN
-	28.01	2.11	15.72	26.65	2.14	-9.19	40.41	3.78	2.79	0.71
	1	1	1	1	1	3	1	1	1	10

Genômico	MGTe	MP120	DP210	DP450	DPE	D3P	DSTAY	DAOL	DACAB	DPCQ	PN	MGTe-TERM
G	28.71	2.18	17.27	29.98	1.90	75.33	91.30	3.36	0.65	16.34	1.08	8.05
	0.5%	18%	1%	1%	2%	21%	2%	2%	5%	1%	72%	0.5%



06/08/2022 - 11h - Canal do Boi

39

INDIVIDUAL

VALDES DA BELA

SEXO: MACHO - REG: AZAN 2742 - RAÇA: NELORE PO - NASC.: 03/11/2020
 PESO: 649 KG - PE: 38 CM

GANGES COL	D1484 DA MN	
JHELM COL	D4685 DA MN	
CECE COL	D1342 DA MN	
NEMO DA BELA	X	NOSSA DA BELA
AVESSO TE DA BELA	AVESSO TE DA BELA	
HIDROVIA DA BELA	IRUPI FIV DA BELA	
BALU TE DA BELA	PANQUECA DA BON.S.	

CLASSE DE PRECOCIDADE	IDADE PUBERDADE
SUPER PRECOCE	13.83 meses

IQG	P120-EM	PD	PS	DPES	IPP	DSTAY	DAOL	EGS	CFD	PN
21.526	3.890	5.465	9.846	0.429	-17.762	34.727	0.641	2.295	5.228	-0.063
5%	1%	12%	13%	26%	6%	9%	34%	0.5%	0.5%	29%

CSG	iABCZ	PM-EM	PD	PS	DPE	IPP	STAY	DAOL	DACAB	PN
-	16.04	3.89	5.47	9.85	0.43	-17.76	34.73	0.64	2.30	-0.06
	1	1	2	2	3	1	1	4	1	4

Genômico	MGTe	MP120	DP210	DP450	DPE	D3P	DSTAY	DAOL	DACAB	DPCQ	PN	MGTe-TERM
G	21.44	2.76	10.99	23.89	1.02	68.45	89.30	-0.68	0.64	7.38	1.00	3.66
	4%	10%	7%	4%	11%	43%	3%	58%	5%	7%	69%	8%



Leilão

Touros

Bela Alvorada

Nelore Zan



40

INDIVIDUAL

VERTICAL FIV DA BELA

SEXO: MACHO - REG: AZAP 2953 - RAÇA: NELORE PO - NASC.: 11/08/2020

PESO: 633 KG - PE: 36 CM

REM SABIA

MARANHÃO BONS

IMBELE BONS

RAM DA BELA

D4685 DA MN

NOEMA DA BELA

FESTA DA BELA

TANGO

RAMBO DA MN

A.1359 DA MN

GALEGA FIV DA BELA

FOLIO DA BONSUC.

IRERE DA BONSUC.

FANFA DA BONSUC.

CLASSE DE PRECOCIDADE

PRECOCE

IDADE PUBERDADE

16.13 meses

IQG	P120-EM	PD	PS	DPES	IPP	DSTAY	DAOL	EGS	CFD	PN
38.268	5.406	4.608	16.172	1.596	-12.558	39.319	2.827	3.084	5.051	-0.060
0.1%	0.1%	18%	2%	0.5%	14%	0.5%	1%	0.1%	0.5%	29%

CSG	iABCZ	PM-EM	PD	PS	DPE	IPP	STAY	DAOL	DACAB	PN
CSG	21.65	5.41	4.61	16.17	1.60	-12.56	39.32	2.83	3.08	-0.06
	1	1	2	1	1	2	1	1	1	4

Genômico	MGTe	MP120	DP210	DP450	DPE	D3P	DSTAY	DAOL	DACAB	DPCQ	PN	MGTe-TERM
G	19.63	4.29	4.10	15.88	1.61	78.22	84.76	2.30	0.87	0.50	-0.50	6.46
	6%	2%	41%	16%	3%	14%	9%	4%	2%	32%	6%	2%



06/08/2022 - 11h - Canal do Boi

Leilão

Touros

Bela Alvorada

Nelore Zan



41

INDIVIDUAL

VULCANO DA BELA

SEXO: MACHO - REG: AZAP 2962 - RAÇA: NELORE PO - NASC.: 12/08/2020

PESO: 675 KG - PE: 41 CM

REM ARMADOR

REM DHEEF

REM ULICIA

REBRILHO FIV DA BELA

AVESSO TE DA BELA

GAIVOTA TE DA BELA

RUSSIA DA BON.S.

NADA DA BON.S.

LEGAL DA BELA

FLORISTA DA BELA

RHODES DA BELA

AVESSO TE DA BELA

GENETRIZ DA BELA

184 GUIRAHY

CLASSE DE PRECOCIDADE

IDADE PUBERDADE

-

-

IQG	P120-EM	PD	PS	DPES	IPP	DSTAY	DAOL	EGS	CFD	PN
30.561	2.225	7.678	17.294	1.719	-23.560	35.446	2.775	-0.394	3.868	0.373
1%	9%	4%	2%	0.1%	2%	7%	1%	66%	3%	81%

CSG	iABCZ	PM-EM	PD	PS	DPE	IPP	STAY	DAOL	DACAB	PN
CSG	20.44	2.23	7.68	17.29	1.72	-23.56	35.45	2.78	-0.39	0.37
	1	1	1	1	1	1	1	1	7	9

Genômico	MGTe	MP120	DP210	DP450	DPE	D3P	DSTAY	DAOL	DACAB	DPCQ	PN	MGTe-TERM
G	23.40	3.43	11.43	21.10	1.29	78.55	88.25	2.61	-0.02	5.91	1.31	3.79
	3%	5%	6%	7%	7%	13%	4%	3%	61%	10%	81%	8%



06/08/2022 - 11h - Canal do Boi

Leilão

Touros

Bela Alvorada

Nelore Zan



42

INDIVIDUAL

VIME FIV DA BELA

SEXO: MACHO - REG: AZAP 3007 - RAÇA: NELORE PO - NASC.: 23/08/2020

PESO: 679 KG - PE: 38 CM

REM SABIA

MARANHÃO BONS

IMBELE BONS

RAM DA BELA

D4685 DA MN

NOEMA DA BELA

FESTA DA BELA

GENETICO

NADA DA BONS.

HAZY DA BONSUC.

CRISTA DA BELA

MARISCO

RAIZ DA BONS.

OGIVA DA BONS.

CLASSE DE PRECOCIDADE

SUPER PRECOCE

IDADE PUBERDADE

12.83 meses

IQG	P120-EM	PD	PS	DPES	IPP	DSTAY	DAOL	EGS	CFD	PN
25.718	1.178	8.852	14.800	1.209	7.463	37.434	1.169	0.828	3.693	0.336
2%	25%	2%	3%	2%	83%	2%	18%	17%	3%	78%

CSG	iABCZ	PM-EM	PD	PS	DPE	IPP	STAY	DAOL	DACAB	PN
-	15.53	1.18	8.85	14.80	1.21	7.46	37.43	1.17	0.83	0.34
	1	3	1	1	1	9	1	2	2	8

Genômico	MGTe	MP120	DP210	DP450	DPE	D3P	DSTAY	DAOL	DACAB	DPCQ	PN	MGTe-TERM
G	17.21	1.66	10.19	16.79	2.04	61.81	75.92	1.88	0.22	4.44	0.38	4.89
	10%	28%	9%	14%	1%	65%	20%	7%	24%	13%	38%	4%



06/08/2022 - 11h - Canal do Boi

Leilão

Touros

Bela Alvorada

Nelore Zan



43

INDIVIDUAL

VENDAVAL FIV DA BELA

SEXO: MACHO - REG: AZAP 3024 - RAÇA: NELORE PO - NASC.: 01/09/2020

PESO: 668 KG - PE: 37 CM

REM SABIA

MARANHÃO BONS

IMBELE BONS

RAM DA BELA

D4685 DA MN

NOEMA DA BELA

FESTA DA BELA

GANGES COL

JINNAH BONS

QUEROSENE DA BONS.

PATENTE FIV DA BELA

AVESSO TE DA BELA

HEURECA FIV DA BELA

PANQUECA DA BONS.

CLASSE DE PRECOCIDADE

IDADE PUBERDADE

-

-

IQG	P120-EM	PD	PS	DPES	IPP	DSTAY	DAOL	EGS	CFD	PN
43.411	3.051	8.702	20.117	1.665	-23.731	44.704	3.626	1.852	6.250	0.085
0.1%	3%	2%	0.5%	0.5%	2%	0.1%	0.1%	2%	0.1%	47%

CSG	iABCZ	PM-EM	PD	PS	DPE	IPP	STAY	DAOL	DACAB	PN
CSG	28.39	3.05	8.70	20.12	1.66	-23.73	44.70	3.63	1.85	0.09
	1	1	1	1	1	1	1	1	1	5

Genômico	MGTe	MP120	DP210	DP450	DPE	D3P	DSTAY	DAOL	DACAB	DPCQ	PN	MGTe-TERM
G	22.12	0.89	14.01	19.80	1.34	63.39	89.53	2.37	0.62	4.86	2.08	6.50
	3%	48%	3%	8%	6%	60%	3%	4%	6%	12%	96%	2%



06/08/2022 - 11h - Canal do Boi

Leilão

Touros

Bela Alvorada

Nelore Zan



44

INDIVIDUAL

VETOR FIV DA BELA

SEXO: MACHO - REG: AZAP 2945 - RAÇA: NELORE PO - NASC.: 05/08/2020

PESO: 660 KG - PE: 41 CM

REM SABIA

MARANHAO BONS

IMBELE BONS

RAM DA BELA

D4685 DA MN

NOEMA DA BELA

FESTA DA BELA

NADA DA BONS.

LEGAL DA BELA

FLORISTA DA BELA

PRUMADA DA BELA

DONJUAN DA BELA

HAKKA DA BELA

DONA DA BELA

CLASSE DE PRECOCIDADE

PRECOCE

IDADE PUBERDADE

15.93 meses

IQG	P120-EM	PD	PS	DPES	IPP	DSTAY	DAOL	EGS	CFD	PN
37.679	2.297	8.362	19.545	1.743	-10.315	41.388	1.920	1.591	5.357	0.631
0.1%	8%	3%	0.5%	0.1%	20%	0.1%	6%	4%	0.5%	96%

CSG	iABCZ	PM-EM	PD	PS	DPE	IPP	STAY	DAOL	DACAB	PN
-	23.09	2.30	8.36	19.55	1.74	-10.31	41.39	1.92	1.59	0.63
	1	1	1	1	1	2	1	1	1	10

Genômico	MGTe	MP120	DP210	DP450	DPE	D3P	DSTAY	DAOL	DACAB	DPCQ	PN	MGTe-TERM
G	23.14	3.99	13.37	25.42	1.72	64.20	85.36	2.09	0.63	10.33	1.62	6.12
	3%	3%	4%	3%	3%	58%	8%	5%	6%	4%	89%	2%



06/08/2022 - 11h - Canal do Boi

45

INDIVIDUAL

VAREDO DA BELA

SEXO: MACHO - REG: AZAP 2943 - RAÇA: NELORE PO - NASC.: 05/08/2020
 PESO: 656 KG - PE: 40 CM

REM TORIXOREU

REM USP

REM ARMADOR

LOCAL DA BELA

REM RONDA

FROTA TE DA BELA

NOTAVEL DA BELA

X

REBELDIA DA BELA

FRAQUE DA BELA

HOBBY FIV DA BELA

IUIU FIV DA BELA

MAKE-UP DA BELA

RUSSIA DA BONIS.

HAVANA DA BELA

CLASSE DE PRECOCIDADE

IDADE PUBERDADE

PRECOCE

15.93 meses

IQG	P120-EM	PD	PS	DPES	IPP	DSTAY	DAOL	EGS	CFD	PN
39.912	2.274	11.324	27.321	1.053	-28.696	38.254	0.869	2.215	5.777	0.346
0.1%	8%	0.5%	0.1%	4%	0.5%	1%	26%	1%	0.1%	79%

CSG	iABCZ	PM-EM	PD	PS	DPE	IPP	STAY	DAOL	DACAB	PN
-	27.39	2.27	11.32	27.32	1.05	-28.70	38.25	0.87	2.22	0.35
	1	1	1	1	1	1	1	3	1	9

Genômico	MGTe	MP120	DP210	DP450	DPE	D3P	DSTAY	DAOL	DACAB	DPCQ	PN	MGTe-TERM
G	24.27	3.45	15.37	25.33	1.24	65.19	90.06	1.29	0.71	11.97	0.54	6.31
	2%	5%	2%	3%	7%	55%	3%	11%	4%	3%	46%	2%



06/08/2022 - 11h - Canal do Boi

Leilão

Touros

Bela Alvorada

Nelore Zan



46

INDIVIDUAL

VALPOLICELLA DA BELA

SEXO: MACHO - REG: AZAP 2923 - RAÇA: NELORE PO - NASC.: 19/07/2020

PESO: 682 KG - PE: 40 CM

REM TORIXOREU

REM ARMADOR

REM RONDA

NOTAVEL DA BELA

FRAQUE DA BELA

IUIU FIV DA BELA

RUSSIA DA BONDS.

REM USP

LOCAL DA BELA

FROTA TE DA BELA

RIPADA DA BELA

GRAFITE DA BELA

MADEIXA DA BELA

GROSELHA DA BELA

CLASSE DE PRECOCIDADE

SUPER PRECOCE

IDADE PUBERDADE

13.5 meses

IQG	P120-EM	PD	PS	DPES	IPP	DSTAY	DAOL	EGS	CFD	PN
27.886	1.463	5.677	11.769	1.538	-27.290	41.441	0.447	1.471	3.063	0.126
2%	19%	11%	8%	0.5%	0.5%	0.1%	41%	5%	7%	53%

CSG	iABCZ	PM-EM	PD	PS	DPE	IPP	STAY	DAOL	DACAB	PN
CSG	20.49	1.46	5.68	11.77	1.54	-27.29	41.44	0.45	1.47	0.13
	1	2	1	1	1	1	1	4	1	6

Genômico	MGTe	MP120	DP210	DP450	DPE	D3P	DSTAY	DAOL	DACAB	DPCQ	PN	MGTe-TERM
G	16.48	1.29	7.45	10.14	2.05	72.01	88.84	-0.02	0.20	-1.13	0.79	2.00
	11%	37%	19%	34%	1%	31%	4%	35%	26%	47%	59%	17%



06/08/2022 - 11h - Canal do Boi

47

INDIVIDUAL

VIGILANTE DA BELA

SEXO: MACHO - REG: AZAP 3004 - RAÇA: NELORE PO - NASC.: 22/08/2020
 PESO: 662 KG - PE: 40 CM

REM SABIA

MARANHAO BONS

IMBELE BONS

RAM DA BELA

D4685 DA MN

NOEMA DA BELA

FESTA DA BELA

BITELO

METRICO DA BELA

GASOSA DA BELA

RODA-VIVA DA BELA

NERO DO GUIRAHY

RAREZA DA BONS.

JILO DA BONS.

CLASSE DE PRECOCIDADE

SUPER PRECOCE

IDADE PUBERDADE

12.87 meses

IQG	P120-EM	PD	PS	DPES	IPP	DSTAY	DAOL	EGS	CFD	PN
43.205	2.159	9.010	20.650	1.949	-19.547	42.437	2.701	3.552	4.232	0.654
0.1%	9%	2%	0.5%	0.1%	4%	0.1%	1%	0.1%	2%	97%

CSG	iABCZ	PM-EM	PD	PS	DPE	IPP	STAY	DAOL	DACAB	PN
-	26.31	2.16	9.01	20.65	1.95	-19.55	42.44	2.70	3.55	0.65
	1	1	1	1	1	1	1	1	1	10

Genômico	MGTe	MP120	DP210	DP450	DPE	D3P	DSTAY	DAOL	DACAB	DPCQ	PN	MGTe-TERM
G	22.48	1.91	10.03	23.77	2.06	66.22	88.55	2.15	0.57	8.45	1.64	7.01
	3%	23%	9%	4%	1%	51%	4%	5%	7%	6%	90%	1%



06/08/2022 - 11h - Canal do Boi

Leilão

Touros

Bela Alvorada

Nelore Zan



48

INDIVIDUAL

VALVERDE FIV DA BELA

SEXO: MACHO - REG: AZAP 2921 - RAÇA: NELORE PO - NASC.: 17/07/2020

PESO: 675 KG - PE: 36 CM

REM ARMADOR

REM DHEEF

REM ULICIA

REBRILHO FIV DA BELA

AVESSO TE DA BELA

GAIVOTA TE DA BELA

RUSSIA DA BONIS.

C2569 DA MN

HABARRAZ DA BELA

ENGUIA TE DA BELA

NAPOLIS FIV DA BELA

FRAQUE DA BELA

LUNETA DA BELA

HERA DA BELA

CLASSE DE PRECOCIDADE

SUPER PRECOCE

IDADE PUBERDADE

13.57 meses

IQG	P120-EM	PD	PS	DPES	IPP	DSTAY	DAOL	EGS	CFD	PN
33.193	1.244	6.028	18.138	0.830	-12.777	39.619	2.926	1.965	3.210	0.479
0.5%	24%	9%	1%	8%	14%	0.5%	0.5%	2%	6%	89%

CSG	iABCZ	PM-EM	PD	PS	DPE	IPP	STAY	DAOL	DACAB	PN
-	18.44	1.24	6.03	18.14	0.83	-12.78	39.62	2.93	1.97	0.48
	1	3	1	1	1	2	1	1	1	10

Genômico	MGTe	MP120	DP210	DP450	DPE	D3P	DSTAY	DAOL	DACAB	DPCQ	PN	MGTe-TERM
G	18.05	1.66	8.64	13.76	0.20	80.69	91.03	0.37	0.67	0.70	0.62	3.79
	8%	28%	14%	21%	43%	9%	2%	23%	5%	30%	50%	8%



06/08/2022 - 11h - Canal do Boi

Leilão

Touros

Bela Alvorada

Nelore Zan



49

INDIVIDUAL

VIOLEIRO DA BELA

SEXO: MACHO - REG: AZAP 2974 - RAÇA: NELORE PO - NASC.: 15/08/2020

PESO: 668 KG - PE: 39 CM

REM QUISCO

REM USP

REM REGIS

LUDICO DA BELA

ESLAVO NF DA ELD.

IBIZA FIV DA BELA

FAISCA TE DA BELA

REM TORIXOREU

REM ARMADOR

REM RONDA

RABIOLA FIV DA BELA

GRAFITE DA BELA

JALDINHA FIV DA BELA

PANQUECA DA BON.

CLASSE DE PRECOCIDADE

PRECOCE

IDADE PUBERDADE

16.00 meses

IQG	P120-EM	PD	PS	DPES	IPP	DSTAY	DAOL	EGS	CFD	PN
40.350	6.375	8.108	22.451	1.490	-18.895	38.101	0.620	2.681	3.955	0.068
0.1%	0.1%	3%	0.5%	0.5%	5%	2%	35%	0.5%	2%	45%

CSG	iABCZ	PM-EM	PD	PS	DPE	IPP	STAY	DAOL	DACAB	PN
CSG	25.70	6.38	8.11	22.45	1.49	-18.90	38.10	0.62	2.68	0.07
	1	1	1	1	1	1	1	4	1	5

Genômico	MGTe	MP120	DP210	DP450	DPE	D3P	DSTAY	DAOL	DACAB	DPCQ	PN	MGTe-TERM
G	22.68	3.42	10.60	23.18	1.58	75.53	92.42	-0.49	0.33	8.59	0.44	3.20
	3%	5%	8%	4%	4%	21%	1%	52%	17%	6%	41%	10%



06/08/2022 - 11h - Canal do Boi

Leilão

Touros

Bela Alvorada

Nelore Zan



50

INDIVIDUAL

VITRAL DA BELA

SEXO: MACHO - REG: AZAP 2956 - RAÇA: NELORE PO - NASC.: 11/08/2020

PESO: 712 KG - PE: 40 CM

GANGES COL

JINNAH BONB

QUEROSENE DA BONB.

PINHEIRO FIV DA BELA

AVESSO TE DA BELA

FACEIRA TE DA BELA

IRERE DA BONBUC.

FRAQUE DA BELA

INVITE FIV DA BELA

RUSSIA DA BONB.

RUELA FIV DA BELA

ESLAVO NF DA ELD.

TEMIS TE DO GUIRAHY

LAGOA

CLASSE DE PRECOCIDADE

IDADE PUBERDADE

-

-

IQG	P120-EM	PD	PS	DPES	IPP	DSTAY	DAOL	EGS	CFD	PN
38.711	1.496	9.712	24.647	1.619	-0.168	33.476	4.352	2.208	4.090	1.052
0.1%	19%	1%	0.1%	0.5%	57%	17%	0.1%	1%	2%	99%

CSG	iABCZ	PM-EM	PD	PS	DPE	IPP	STAY	DAOL	DACAB	PN
-	18.33	1.50	9.71	24.65	1.62	-0.17	33.48	4.35	2.21	1.05
	1	2	1	1	1	6	2	1	1	10

Genômico	MGTe	MP120	DP210	DP450	DPE	D3P	DSTAY	DAOL	DACAB	DPCQ	PN	MGTe-TERM
G	23.85	2.08	12.55	27.88	1.31	65.41	82.04	4.03	0.26	14.02	2.26	7.08
	2%	19%	4%	2%	6%	54%	12%	1%	21%	2%	97%	1%



06/08/2022 - 11h - Canal do Boi

51

INDIVIDUAL

VEEMENTE DA BELA

SEXO: MACHO - REG: AZAP 3078 - RAÇA: NELORE PO - NASC.: 04/11/2020
 PESO: 630 KG - PE: 39 CM

REM ARMADOR

REM DHEEF

REM ULICIA

REBRILHO FIV DA BELA

AVESSO TE DA BELA

GAIVOTA TE DA BELA

RUSSIA DA BON.S.

NADA DA BON.S.

LEGAL DA BELA

FLORISTA DA BELA

SARJA DA BELA

BITELO

MANICURE FIV DA BELA

DONA DA BELA

CLASSE DE PRECOCIDADE

PRECOCE

IDADE PUBERDADE

15.8 meses

IQG	P120-EM	PD	PS	DPES	IPP	DSTAY	DAOL	EGS	CFD	PN
33.802	-0.403	10.157	22.329	1.829	-19.071	33.895	2.810	0.810	5.414	0.560
0.5%	65%	1%	0.5%	0.1%	4%	14%	1%	17%	0.5%	94%

CSG	iABCZ	PM-EM	PD	PS	DPE	IPP	STAY	DAOL	DACAB	PN
-	19.56	-0.40	10.16	22.33	1.83	-19.07	33.90	2.81	0.81	0.56
	1	7	1	1	1	1	2	1	2	10

Genômico	MGTe	MP120	DP210	DP450	DPE	D3P	DSTAY	DAOL	DACAB	DPCQ	PN	MGTe-TERM
G	21.80	0.22	15.96	24.20	1.73	62.56	81.87	1.73	0.20	11.52	1.92	4.40
	4%	67%	2%	4%	3%	63%	12%	7%	26%	3%	94%	6%



06/08/2022 - 11h - Canal do Boi

Leilão

Touros

Bela Alvorada

Nelore Zan



52

BATERIA 01

VENDEDOR DA BELA

SEXO: MACHO - REG: AZAP 3030 - RAÇA: NELORE PO - NASC.: 06/09/2020

PESO: 661 KG - PE: 35 CM

GANGES COL

JINNAH BONB

QUEROSENE DA BONB.

PINHEIRO FIV DA BELA

AVESSO TE DA BELA

FACEIRA TE DA BELA

IRERE DA BONBUC.

REM ARMADOR

REM DHEEF

REM ULICIA

SABURA FIV DA BELA

FRAQUE DA BELA

IUIU FIV DA BELA

RUSSIA DA BONB.

CLASSE DE PRECOCIDADE

IDADE PUBERDADE

-

-

IQG	P120-EM	PD	PS	DPES	IPP	DSTAY	DAOL	EGS	CFD	PN
40.976	-1.929	12.421	30.053	1.582	-18.144	34.950	5.091	0.056	3.788	1.186
0.1%	92%	0.1%	0.1%	0.5%	5%	8%	0.1%	46%	3%	99%

CSG	iABCZ	PM-EM	PD	PS	DPE	IPP	STAY	DAOL	DACAB	PN
-	22.58	-1.93	12.42	30.05	1.58	-18.14	34.95	5.09	0.06	1.19
	1	10	1	1	1	1	1	1	5	10

Genômico	MGTe	MP120	DP210	DP450	DPE	D3P	DSTAY	DAOL	DACAB	DPCQ	PN	MGTe-TERM
G	26.67	0.30	17.56	35.81	1.08	63.38	84.44	4.18	-0.08	17.42	2.89	6.91
	1%	65%	1%	0.5%	10%	61%	9%	0.5%	72%	0.5%	100%	2%



06/08/2022 - 11h - Canal do Boi

Leilão

Touros

Bela Alvorada

Nelore Zan



53

BATERIA 01

VOLVO FIV DA BELA

SEXO: MACHO - REG: AZAP 2965 - RAÇA: NELORE PO - NASC.: 13/08/2020

PESO: 671 KG - PE: 37 CM

GANGES COL

ESCALDADO

JINNAH BONS

MARISCO

QUEROSENE DA BONS.

GAMA

PINHEIRO FIV DA BELA

X

FESTA DA BELA

AVESSO TE DA BELA

PITO DA BONS.

FACEIRA TE DA BELA

CASUAL DA BELA

IRERE DA BONSUC.

OSMOSE DA BONS.

CLASSE DE PRECOCIDADE

IDADE PUBERDADE

PRECOCE

16.07 meses

IQG	P120-EM	PD	PS	DPES	IPP	DSTAY	DAOL	EGS	CFD	PN
44.550	2.563	10.579	24.037	1.927	-1.227	37.736	4.488	3.842	3.941	0.673
0.1%	6%	0.5%	0.1%	0.1%	53%	2%	0.1%	0.1%	2%	97%

CSG	iABCZ	PM-EM	PD	PS	DPE	IPP	STAY	DAOL	DACAB	PN
CSG	21.86	2.56	10.58	24.04	1.93	-1.23	37.74	4.49	3.84	0.67
	1	1	1	1	1	5	1	1	1	10

Genômico	MGTe	MP120	DP210	DP450	DPE	D3P	DSTAY	DAOL	DACAB	DPCQ	PN	MGTe-TERM
G	25.03	0.91	14.49	28.08	1.41	74.63	81.42	4.32	0.30	10.82	1.74	6.59
	2%	47%	3%	2%	5%	23%	13%	0.5%	18%	3%	92%	2%



06/08/2022 - 11h - Canal do Boi

54

BATERIA 01

VERANITO DA BELA

SEXO: MACHO - REG: AZAN 2730 - RAÇA: NELORE PO - NASC.: 15/10/2020
 PESO: 655 KG - PE: 35 CM

GANGES COL	REM RICKET
JHELM COL	JORNALEIRO FIV DA BELA
CECE COL	GINGER FIV DA BELA
NEMO DA BELA	X NADADEIRA DA BELA
AVESSO TE DA BELA	ESLAVO NF DA ELD.
HIDROVIA DA BELA	BASE TE DA BELA
BALU TE DA BELA	HAGADA DA BONSUC.

CLASSE DE PRECOCIDADE
 SUPER PRECOCE

IDADE PUBERDADE
 13.97 meses

IQG	P120-EM	PD	PS	DPES	IPP	DSTAY	DAOL	EGS	CFD	PN
29.407	0.911	10.306	19.758	0.931	-19.017	38.152	1.909	-0.839	5.525	1.023
1%	31%	0.5%	0.5%	6%	5%	1%	6%	82%	0.5%	99%

CSG	iABCZ	PM-EM	PD	PS	DPE	IPP	STAY	DAOL	DACAB	PN
CSG	21.02	0.91	10.31	19.76	0.93	-19.02	38.15	1.91	-0.84	1.02
	1	3	1	1	1	1	1	1	9	10

Genômico	MGTe	MP120	DP210	DP450	DPE	D3P	DSTAY	DAOL	DACAB	DPCQ	PN	MGTe-TERM
G	22.03	-0.13	12.30	20.72	0.87	76.48	92.17	1.20	0.16	6.66	1.05	4.32
	4%	77%	5%	7%	15%	18%	1%	12%	30%	8%	71%	6%



Leilão

Touros

Bela Alvorada

Nelore Zan



55

BATERIA 01

VENTO DA BELA

SEXO: MACHO - REG: AZAN 2714 - RAÇA: NELORE PO - NASC.: 01/10/2020

PESO: 650 KG - PE: 35 CM

GANGES COL

PITO DA BON.S.

JINNAH BON.S.

CARBONO DA BELA

QUEROSENE DA BON.S.

OPERA TE

PINHEIRO FIV DA BELA

X

GALANTINA DA BELA

AVESSO TE DA BELA

NETADO DO GUIRAHY

FACEIRA TE DA BELA

QUADRICULA DA BON.S.

IRERE DA BON.SUC.

JERRA DA BON.S.

CLASSE DE PRECOCIDADE

IDADE PUBERDADE

PRECOCE

14.93 meses

IQG	P120-EM	PD	PS	DPES	IPP	DSTAY	DAOL	EGS	CFD	PN
40.430	1.846	10.745	20.953	1.722	-19.571	39.166	4.354	2.052	4.077	0.823
0.1%	13%	0.5%	0.5%	0.1%	4%	0.5%	0.1%	1%	2%	99%

CSG	iABCZ	PM-EM	PD	PS	DPE	IPP	STAY	DAOL	DACAB	PN
-	23.83	1.85	10.74	20.95	1.72	-19.57	39.17	4.35	2.05	0.82
	1	2	1	1	1	1	1	1	1	10

Genômico	MGTe	MP120	DP210	DP450	DPE	D3P	DSTAY	DAOL	DACAB	DPCQ	PN	MGTe-TERM
G	19.71	0.79	10.81	21.56	0.98	66.56	78.40	3.01	-0.01	4.84	1.21	4.77
	6%	51%	7%	6%	12%	50%	17%	2%	59%	12%	78%	5%



06/08/2022 - 11h - Canal do Boi

Leilão

Touros

Bela Alvorada

Nelore Zan



56

BATERIA 02

VAQUEIRO DA BELA

SEXO: MACHO - REG: AZAP 2939 - RAÇA: NELORE PO - NASC.: 01/08/2020

PESO: 639 KG - PE: 38 CM

GANGES COL

JINNAH BONB

QUEROSENE DA BONB.

PINHEIRO FIV DA BELA

AVESSO TE DA BELA

FACEIRA TE DA BELA

IRERE DA BONBUC.

REM TORIXOREU

REM ARMADOR

REM RONDA

RABECA FIV DA BELA

BITELO DA SS

DIVISORA TE DA BELA

IRERE DA BONBUC.

CLASSE DE PRECOCIDADE

SUPER PRECOCE

IDADE PUBERDADE

13.57 meses

IQG	P120-EM	PD	PS	DPES	IPP	DSTAY	DAOL	EGS	CFD	PN
46.824	1.647	8.465	21.412	1.684	-31.423	44.852	3.873	3.811	3.095	0.631
0.1%	16%	2%	0.5%	0.5%	0.5%	0.1%	0.1%	0.1%	6%	96%

CSG	iABCZ	PM-EM	PD	PS	DPE	IPP	STAY	DAOL	DACAB	PN
CSG	28.58	1.65	8.46	21.41	1.68	-31.42	44.85	3.87	3.81	0.63
	1	2	1	1	1	1	1	1	1	10

Genômico	MGTe	MP120	DP210	DP450	DPE	D3P	DSTAY	DAOL	DACAB	DPCQ	PN	MGTe-TERM
G	24.08	2.91	7.44	22.28	1.31	87.82	89.46	3.09	0.02	3.31	1.26	4.07
	2%	8%	19%	5%	6%	1%	3%	2%	51%	17%	79%	7%



06/08/2022 - 11h - Canal do Boi

57

BATERIA 02

VARIADO DA BELA

SEXO: MACHO - REG: AZAP 3072 - RAÇA: NELORE PO - NASC.: 02/11/2020
 PESO: 640 KG - PE: 35 CM

REM SABIA

MARANHAO BONS

IMBELE BONS

RAM DA BELA

D4685 DA MN

NOEMA DA BELA

FESTA DA BELA

AVESSO TE DA BELA

FRAQUE DA BELA

ADORE DA BELA

LAMEIRA DA BELA

C2569 DA MN

HOMEOPATIA DA BELA

494 GUIRAHY

CLASSE DE PRECOCIDADE

SUPER PRECOCE

IDADE PUBERDADE

10.47 meses

IQG	P120-EM	PD	PS	DPES	IPP	DSTAY	DAOL	EGS	CFD	PN
24.882	0.682	3.873	11.281	1.186	-26.999	35.686	4.472	-0.027	4.407	0.145
3%	36%	24%	9%	2%	1%	6%	0.1%	50%	1%	55%

CSG	iABCZ	PM-EM	PD	PS	DPE	IPP	STAY	DAOL	DACAB	PN
-	15.54	0.68	3.87	11.28	1.19	-27.00	35.69	4.47	-0.03	0.15
	1	4	3	1	1	1	1	1	5	6

Genômico	MGTe	MP120	DP210	DP450	DPE	D3P	DSTAY	DAOL	DACAB	DPCQ	PN	MGTe-TERM
G	20.34	-1.75	8.00	17.13	1.15	82.60	90.75	2.56	0.13	1.91	0.17	3.42
	5%	97%	16%	13%	9%	6%	2%	4%	33%	23%	28%	9%



06/08/2022 - 11h - Canal do Boi

Leilão

Touros

Bela Alvorada

Nelore Zan



58

BATERIA 02

VERDEJANTE DA BELA

SEXO: MACHO - REG: AZAP 3093 - RAÇA: NELORE PO - NASC.: 11/11/2020

PESO: 649 KG - PE: 40 CM

REM ARMADOR

REM DHEEF

REM ULICIA

REBRILHO FIV DA BELA

AVESSO TE DA BELA

GAIVOTA TE DA BELA

RUSSIA DA BON.

REM QUISCO

REM USP

REM REGIS

LEOA DA BELA

BACKUP

GAVETA DA BELA

DERMA DA BELA

CLASSE DE PRECOCIDADE

SUPER PRECOCE

IDADE PUBERDADE

13.57 meses

IQG	P120-EM	PD	PS	DPES	IPP	DSTAY	DAOL	EGS	CFD	PN
38.552	1.712	9.889	23.929	1.908	-28.772	39.004	2.206	-0.508	3.943	0.787
0.1%	15%	1%	0.1%	0.1%	0.5%	1%	3%	70%	2%	99%

CSG	iABCZ	PM-EM	PD	PS	DPE	IPP	STAY	DAOL	DACAB	PN
-	25.40	1.71	9.89	23.93	1.91	-28.77	39.00	2.21	-0.51	0.79
	1	2	1	1	1	1	1	1	8	10

Genômico	MGTe	MP120	DP210	DP450	DPE	D3P	DSTAY	DAOL	DACAB	DPCQ	PN	MGTe-TERM
G	24.17	1.95	13.11	25.37	1.62	76.21	88.31	1.50	0.55	13.77	0.88	5.38
	2%	22%	4%	3%	3%	19%	4%	9%	7%	2%	63%	3%



06/08/2022 - 11h - Canal do Boi

Leilão

Touros Bela Alvorada

Nelore Zan



59

BATERIA 02

VAQUEJADOR DA BELA

SEXO: MACHO - REG: AZAP 2933 - RAÇA: NELORE PO - NASC.: 27/07/2020

PESO: 667 KG - PE: 35 CM

REM ARMADOR

REM DHEEF

REM ULICIA

REBRILHO FIV DA BELA

AVESSO TE DA BELA

GAIVOTA TE DA BELA

RUSSIA DA BON.S.

NADA DA BON.S.

LEGAL DA BELA

FLORISTA DA BELA

RECOLTA DA BELA

RAMBO DA MN

JAPONESA FIV DA BELA

QUIUI DO GUIRAHY

CLASSE DE PRECOCIDADE

IDADE PUBERDADE

-

-

IQG	P120-EM	PD	PS	DPES	IPP	DSTAY	DAOL	EGS	CFD	PN
25.691	-1.866	9.647	21.232	0.105	-16.081	35.015	2.842	-0.113	2.522	0.606
2%	91%	1%	0.5%	49%	8%	8%	1%	54%	12%	95%

CSG	iABCZ	PM-EM	PD	PS	DPE	IPP	STAY	DAOL	DACAB	PN
-	16.19	-1.87	9.65	21.23	0.10	-16.08	35.02	2.84	-0.11	0.61
	1	10	1	1	5	1	1	1	6	10

Genômico	MGTe	MP120	DP210	DP450	DPE	D3P	DSTAY	DAOL	DACAB	DPCQ	PN	MGTe-TERM
G	15.56	-1.16	10.75	15.84	-0.59	78.88	75.58	0.91	0.50	5.47	0.83	3.36
	13%	93%	7%	16%	94%	12%	21%	15%	9%	11%	61%	9%



06/08/2022 - 11h - Canal do Boi

Leilão

Touros

Bela Alvorada

Nelore Zan



60

BATERIA 03

VESTIDO DA BELA

SEXO: MACHO - REG: AZAP 3090 - RAÇA: NELORE PO - NASC.: 09/11/2020

PESO: 644 KG - PE: 37 CM

GENETICO

NADA DA BONS.

HAZY DA BONSUC.

LEGAL DA BELA

ADEPT DA BELA

FLORISTA DA BELA

DAHLLITA DA BELA

AVESSO TE DA BELA

FRAQUE DA BELA

ADORE DA BELA

MEDICINA DA BELA

HELIACO DA JAVA

FENICIA TE DA BELA

INGENUA DA BONSUC.

CLASSE DE PRECOCIDADE

SUPER PRECOCE

IDADE PUBERDADE

13.13 meses

IQG	P120-EM	PD	PS	DPES	IPP	DSTAY	DAOL	EGS	CFD	PN
28.273	4.664	1.890	11.008	1.115	-19.187	34.229	3.931	2.211	3.333	0.338
2%	0.5%	45%	10%	3%	4%	12%	0.1%	1%	5%	78%

CSG	iABCZ	PM-EM	PD	PS	DPE	IPP	STAY	DAOL	DACAB	PN
-	14.16	4.66	1.89	11.01	1.12	-19.19	34.23	3.93	2.21	0.34
	1	1	5	1	1	1	2	1	1	8

Genômico	MGTe	MP120	DP210	DP450	DPE	D3P	DSTAY	DAOL	DACAB	DPCQ	PN	MGTe-TERM
G	20.92	4.60	7.48	22.07	1.14	78.81	78.71	2.34	-0.19	1.50	0.94	3.47
	5%	2%	19%	5%	9%	13%	17%	4%	86%	25%	66%	9%

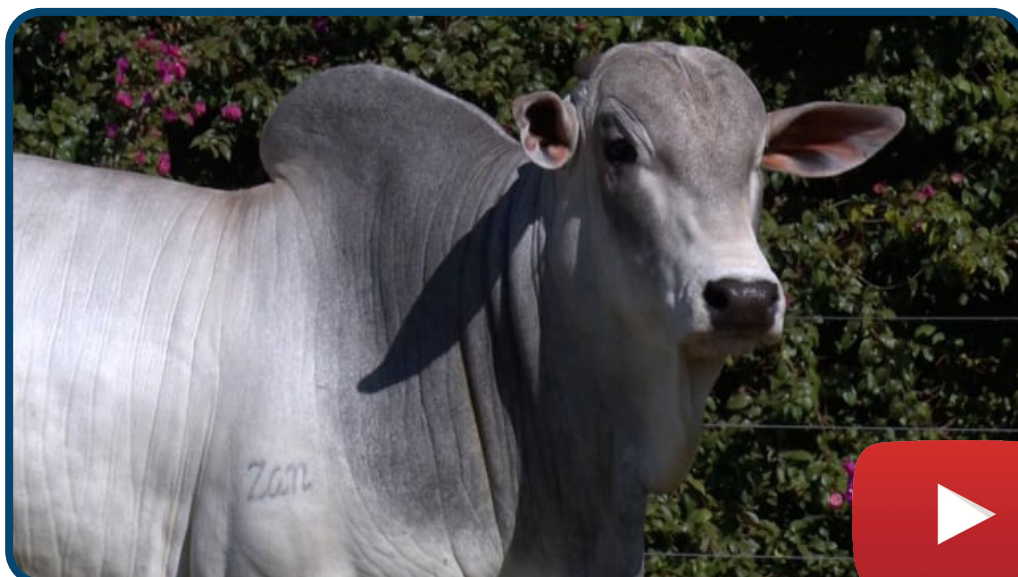

06/08/2022 - 11h - Canal do Boi

Leilão

Touros

Bela Alvorada

Nelore Zan



61

BATERIA 03

VIGOROSO DA BELA

SEXO: MACHO - REG: AZAP 3008 - RAÇA: NELORE PO - NASC.: 23/08/2020

PESO: 661 KG - PE: 34 CM

REM QUISCO

REM USP

REM REGIS

LUDICO DA BELA

ESLAVO NF DA ELD.

IBIZA FIV DA BELA

FAISCA TE DA BELA

REM RICKET

REM VOKOLO

REM TAKAKA

RANCHADA FIV DA BELA

AVESSO TE DA BELA

FIGUEIRA DA BELA

ROMANA DA BON.S.

CLASSE DE PRECOCIDADE

IDADE PUBERDADE

-

-

IQG	P120-EM	PD	PS	DPES	IPP	DSTAY	DAOL	EGS	CFD	PN
30.309	3.779	9.677	19.592	0.520	-9.655	38.686	2.899	-1.490	3.397	0.685
1%	1%	1%	0.5%	21%	22%	1%	1%	95%	5%	98%

CSG	iABCZ	PM-EM	PD	PS	DPE	IPP	STAY	DAOL	DACAB	PN
-	20.28	3.78	9.68	19.59	0.52	-9.66	38.69	2.90	-1.49	0.69
	1	1	1	1	2	2	1	1	10	10

Genômico	MGTe	MP120	DP210	DP450	DPE	D3P	DSTAY	DAOL	DACAB	DPCQ	PN	MGTe-TERM
G	21.02	0.94	14.37	21.96	-0.32	70.67	88.44	1.56	0.13	8.97	2.78	4.21
	4%	46%	3%	6%	83%	36%	4%	9%	33%	5%	99%	6%



06/08/2022 - 11h - Canal do Boi

Leilão

Touros

Bela Alvorada

Nelore Zan



62

BATERIA 03

VESTIBULO DA BELA

SEXO: MACHO - REG: AZAN 2717 - RAÇA: NELORE PO - NASC.: 02/10/2020

PESO: 690 KG - PE: 34 CM

GANGES COL

JINNAH BONB

QUEROSENE DA BONB.

PINHEIRO FIV DA BELA

AVESSO TE DA BELA

FACEIRA TE DA BELA

IRERE DA BONBUC.

MARISCO

REM PLUTO TE

JIOMARA

JAQUETA DA BELA

RAMBO DA MN

REM RILARI

LIRA

CLASSE DE PRECOCIDADE

SUPER PRECOCE

IDADE PUBERDADE

11.5 meses

IQG	P120-EM	PD	PS	DPES	IPP	DSTAY	DAOL	EGS	CFD	PN
18.667	3.624	8.739	11.889	0.338	-8.424	31.532	1.297	0.203	5.761	0.825
8%	2%	2%	8%	32%	26%	34%	15%	40%	0.1%	99%

CSG	iABCZ	PM-EM	PD	PS	DPE	IPP	STAY	DAOL	DACAB	PN
-	13.77	3.62	8.74	11.89	0.34	-8.42	31.53	1.30	0.20	0.83
	1	1	1	1	3	3	4	2	4	10

Genômico	MGTe	MP120	DP210	DP450	DPE	D3P	DSTAY	DAOL	DACAB	DPCQ	PN	MGTe-TERM
G	20.80	3.26	12.30	23.54	0.65	74.61	78.69	1.05	-0.22	10.05	1.17	2.75
	5%	6%	5%	4%	21%	23%	17%	14%	88%	4%	76%	12%



06/08/2022 - 11h - Canal do Boi

63

BATERIA 03

VISCONDE DA BELA

SEXO: MACHO - REG: AZAP 2978 - RAÇA: NELORE PO - NASC.: 16/08/2020
 PESO: 630 KG - PE: 38 CM

REM QUISCO	PACARA
REM USP	ADEPT DA BELA
REM REGIS	MULATA DA BONDS.
LUDICO DA BELA	FAIA DA BELA
ESLAVO NF DA ELD.	B8369 DA MN
IBIZA FIV DA BELA	TUNGA TE DO GUIRAHY
FAISCA TE DA BELA	HANA DA BONSDUC.

CLASSE DE PRECOCIDADE	IDADE PUBERDADE
PRECOCE	15.57 meses

IQG	P120-EM	PD	PS	DPES	IPP	DSTAY	DAOL	EGS	CFD	PN
34.215	5.482	3.957	17.813	1.560	-12.745	37.316	1.311	0.998	3.008	-0.850
0.5%	0.1%	23%	1%	0.5%	14%	2%	15%	13%	7%	0.1%

CSG	iABCZ	PM-EM	PD	PS	DPE	IPP	STAY	DAOL	DACAB	PN
CSG	19.81	5.48	3.96	17.81	1.56	-12.74	37.32	1.31	1.00	-0.85
	1	1	3	1	1	2	1	2	2	1

Genômico	MGTe	MP120	DP210	DP450	DPE	D3P	DSTAY	DAOL	DACAB	DPCQ	PN	MGTe-TERM
G	19.15	4.97	7.45	19.93	1.39	69.61	87.37	-0.62	0.35	5.70	-0.57	1.79
	7%	1%	19%	8%	5%	39%	5%	56%	15%	10%	5%	19%



Leilão

Touros

Bela Alvorada

Nelore Zan



64

BATERIA 04

VERBERANTE DA BELA

SEXO: MACHO - REG: AZAP 3088 - RAÇA: NELORE PO - NASC.: 08/11/2020

PESO: 650 KG - PE: 34 CM

GANGES COL

JHELM COL

CECE COL

NOVO DA BELA

AVESSO TE DA BELA

JOANINHA DA BELA

GRAUNA DA BELA

URDIDOR DO IZ

DOLMAN

UBACA DO IZ

MANTILHA DA BELA

DONJUAN DA BELA

HAKKA DA BELA

DONA DA BELA

CLASSE DE PRECOCIDADE

IDADE PUBERDADE

-

-

IQG	P120-EM	PD	PS	DPES	IPP	DSTAY	DAOL	EGS	CFD	PN
31.343	4.862	10.437	17.645	0.409	-16.225	36.193	2.847	1.690	5.711	1.329
0.5%	0.1%	0.5%	2%	27%	8%	4%	1%	3%	0.1%	99%

CSG	iABCZ	PM-EM	PD	PS	DPE	IPP	STAY	DAOL	DACAB	PN
CSG	22.27	4.86	10.44	17.64	0.41	-16.22	36.19	2.85	1.69	1.33
	1	1	1	1	3	1	1	1	1	10

Genômico	MGTe	MP120	DP210	DP450	DPE	D3P	DSTAY	DAOL	DACAB	DPCQ	PN	MGTe-TERM
G	23.17	4.79	12.46	20.93	0.05	72.76	85.74	3.69	0.17	9.38	1.88	5.18
	3%	1%	5%	7%	53%	29%	7%	1%	29%	5%	94%	4%



06/08/2022 - 11h - Canal do Boi

65

BATERIA 04

VINCULO DA BELA

SEXO: MACHO - REG: AZAN 2732 - RAÇA: NELORE PO - NASC.: 16/10/2020
 PESO: 637 KG - PE: 38 CM

GANGES COL	GENETICO	
JHELM COL	NADA DA BONDS.	
CECE COL	HAZY DA BONSDUC.	
NEMO DA BELA	X	NEUROLOGIA DA BELA
AVESSO TE DA BELA	GRAFITE DA BELA	
HIDROVIA DA BELA	LIBITA DA BELA	
BALU TE DA BELA	C143 DA BELA	

CLASSE DE PRECOCIDADE	IDADE PUBERDADE
PRECOCE	16.43 meses

IQG	P120-EM	PD	PS	DPES	IPP	DSTAY	DAOL	EGS	CFD	PN
30.350	3.072	7.826	18.249	1.476	-24.299	33.687	0.972	1.474	5.371	0.217
1%	3%	3%	1%	0.5%	2%	15%	23%	5%	0.5%	64%

CSG	iABCZ	PM-EM	PD	PS	DPE	IPP	STAY	DAOL	DACAB	PN
-	19.62	3.07	7.83	18.25	1.48	-24.30	33.69	0.97	1.47	0.22
	1	1	1	1	1	1	2	3	1	7

Genômico	MGTe	MP120	DP210	DP450	DPE	D3P	DSTAY	DAOL	DACAB	DPCQ	PN	MGTe-TERM
G	22.22	5.95	13.47	20.79	1.57	68.16	86.57	-0.03	0.20	9.27	1.03	2.65
	3%	0.5%	3%	7%	4%	44%	6%	35%	26%	5%	70%	13%



Leilão **Touros**
Bela Alvorada
Nelore Zan



66

BATERIA 04

VIXNU DA BELA

SEXO: MACHO - REG: AZAN 2645 - RAÇA: NELORE PO - NASC.: 19/08/2020
 PESO: 639 KG - PE: 40 CM

REM SABIA

MARANHAO BONS

IMBELE BONS

RAM DA BELA

D4685 DA MN

NOEMA DA BELA

FESTA DA BELA

FRAQUE DA BELA

INTERIOR DA BELA

FLORIDA DA BELA

NAU DA BELA

BITELO DA SS

DIVISORA TE DA BELA

IRERE DA BONSUC.

CLASSE DE PRECOCIDADE

SUPER PRECOCE

IDADE PUBERDADE

12.47 meses

IQG	P120-EM	PD	PS	DPES	IPP	DSTAY	DAOL	EGS	CFD	PN
17.894	0.647	6.184	4.032	1.172	3.216	38.486	0.733	2.930	3.425	0.328
10%	37%	9%	41%	2%	70%	1%	31%	0.1%	4%	77%

CSG	iABCZ	PM-EM	PD	PS	DPE	IPP	STAY	DAOL	DACAB	PN
-	11.02	0.65	6.18	4.03	1.17	3.22	38.49	0.73	2.93	0.33
-	1	4	1	4	1	7	1	3	1	8

Genômico	MGTe	MP120	DP210	DP450	DPE	D3P	DSTAY	DAOL	DACAB	DPCQ	PN	MGTe-TERM
G	14.66	-0.13	7.16	10.68	1.79	57.11	87.21	0.84	0.90	-1.78	1.20	5.56
	15%	77%	21%	32%	2%	78%	6%	16%	2%	52%	77%	3%



06/08/2022 - 11h - Canal do Boi

Leilão

Touros

Bela Alvorada

Nelore Zan



67

BATERIA 05

VORTICE DA BELA

SEXO: MACHO - REG: AZAN 2735 - RAÇA: NELORE PO - NASC.: 21/10/2020

PESO: 625 KG - PE: 38 CM

GANGES COL

JINNAH BONB

QUEROSENE DA BONB.

PINHEIRO FIV DA BELA

AVESSO TE DA BELA

FACEIRA TE DA BELA

IRERE DA BONBUC.

AVESSO TE DA BELA

FRAQUE DA BELA

ADORE DA BELA

NIGRITA DA BELA

C2569 DA MN

JOGADA DA BELA

DINGA TE DA BELA

CLASSE DE PRECOCIDADE

PRECOCE

IDADE PUBERDADE

14.77 meses

IQG	P120-EM	PD	PS	DPES	IPP	DSTAY	DAOL	EGS	CFD	PN
27.627	-1.693	8.346	14.268	1.736	-15.499	38.905	4.349	-0.416	4.149	1.499
2%	89%	3%	4%	0.1%	9%	1%	0.1%	67%	2%	99%

CSG	iABCZ	PM-EM	PD	PS	DPE	IPP	STAY	DAOL	DACAB	PN
-	17.50	-1.69	8.35	14.27	1.74	-15.50	38.91	4.35	-0.42	1.50
	1	9	1	1	1	1	1	1	7	10

Genômico	MGTe	MP120	DP210	DP450	DPE	D3P	DSTAY	DAOL	DACAB	DPCQ	PN	MGTe-TERM
G	21.36	-1.20	12.53	24.26	1.68	66.58	81.84	3.83	-0.62	8.32	3.48	3.30
	4%	94%	4%	4%	3%	50%	12%	1%	100%	6%	100%	10%



06/08/2022 - 11h - Canal do Boi

68

BATERIA 05

VALADON DA BELA

SEXO: MACHO - REG: AZAP 3127 - RAÇA: NELORE PO - NASC.: 06/12/2020
 PESO: 633 KG - PE: 34 CM

GENETICO

NADA DA BONS.

HAZY DA BONSUC.

LEGAL DA BELA

ADEPT DA BELA

FLORISTA DA BELA

DAHLLITA DA BELA

AVESSO TE DA BELA

GRAFITE DA BELA

DIVISORA TE DA BELA

LUFA-LUFA DA BELA

C30 DA BELA

CLASSE DE PRECOCIDADE

IDADE PUBERDADE

IQG	P120-EM	PD	PS	DPES	IPP	DSTAY	DAOL	EGS	CFD	PN
29.990	1.455	10.098	18.948	0.775	-27.314	37.724	2.358	-0.374	4.758	0.451
1%	20%	1%	1%	10%	0.5%	2%	2%	65%	0.5%	87%

CSG	iABCZ	PM-EM	PD	PS	DPE	IPP	STAY	DAOL	DACAB	PN
CSG	22.93	1.45	10.10	18.95	0.77	-27.31	37.72	2.36	-0.37	0.45
	1	2	1	1	1	1	1	1	7	9

Genômico	MGTe	MP120	DP210	DP450	DPE	D3P	DSTAY	DAOL	DACAB	DPCQ	PN	MGTe-TERM
G	20.80	1.88	11.91	25.97	0.21	63.67	81.68	2.06	-0.13	10.38	1.26	3.80
	5%	23%	5%	3%	42%	60%	13%	6%	79%	4%	79%	7%



06/08/2022 - 11h - Canal do Boi

69

BATERIA 05

VEREDEIRO DA BELA

SEXO: MACHO - REG: AZAP 3100 - RAÇA: NELORE PO - NASC.: 16/11/2020
 PESO: 604 KG - PE: 36 CM

GANGES COL

LEGAT MJ DA O.D AGUA

JINNAH BONB

NUR MAHAL COL

QUEROSENE DA BONB.

SALVATELA DA COL.

PINHEIRO FIV DA BELA

X

232 DO GUIRAHY

AVESSO TE DA BELA

FACEIRA TE DA BELA

R168 DO GUIRAHY

IRERE DA BONBUC.

CLASSE DE PRECOCIDADE

IDADE PUBERDADE

PRECOCE

16.37 meses

IQG	P120-EM	PD	PS	DPES	IPP	DSTAY	DAOL	EGS	CFD	PN
36.810	0.856	9.298	19.613	1.791	-23.949	36.903	3.945	2.042	3.660	1.016
0.5%	32%	2%	0.5%	0.1%	2%	3%	0.1%	1%	3%	99%

CSG	iABCZ	PM-EM	PD	PS	DPE	IPP	STAY	DAOL	DACAB	PN
CSG	20.87	0.86	9.30	19.61	1.79	-23.95	36.90	3.95	2.04	1.02
	1	4	1	1	1	1	1	1	1	10

Genômico	MGTe	MP120	DP210	DP450	DPE	D3P	DSTAY	DAOL	DACAB	DPCQ	PN	MGTe-TERM
G	18.85	0.87	7.50	21.55	1.26	71.50	78.26	2.10	0.05	5.36	1.51	3.04
	7%	48%	19%	6%	7%	33%	17%	5%	45%	11%	87%	11%



06/08/2022 - 11h - Canal do Boi

Leilão

Touros

Bela Alvorada

Nelore Zan



70

BATERIA 05

VESPASIANO DA BELA

SEXO: MACHO - REG: AZAN 2733 - RAÇA: NELORE PO - NASC.: 18/10/2020

PESO: 600 KG - PE: 36 CM

GANGES COL

JINNAH BONB

QUEROSENE DA BONB.

PINHEIRO FIV DA BELA

AVESSO TE DA BELA

FACEIRA TE DA BELA

IRERE DA BONBUC.

FRAQUE DA BELA

INTERIOR DA BELA

FLORIDA DA BELA

NATALIDADE DA BELA

MACUNI DO SALTO

LONA DA BELA

HERMIONE DA BELA

CLASSE DE PRECOCIDADE

PRECOCE

IDADE PUBERDADE

14.37 meses

IQG	P120-EM	PD	PS	DPES	IPP	DSTAY	DAOL	EGS	CFD	PN
17.991	-0.194	1.918	5.914	1.310	-20.382	36.343	2.620	-0.428	1.448	0.395
9%	59%	45%	30%	1%	3%	4%	2%	67%	29%	83%

CSG	iABCZ	PM-EM	PD	PS	DPE	IPP	STAY	DAOL	DACAB	PN
-	10.88	-0.19	1.92	5.91	1.31	-20.38	36.34	2.62	-0.43	0.39
	1	6	5	3	1	1	1	1	7	9

Genômico	MGTe	MP120	DP210	DP450	DPE	D3P	DSTAY	DAOL	DACAB	DPCQ	PN	MGTe-TERM
G	16.98	0.71	6.06	15.65	0.95	63.73	87.25	2.32	-0.32	0.96	1.45	2.31
	10%	53%	27%	16%	13%	59%	6%	4%	95%	28%	85%	15%



06/08/2022 - 11h - Canal do Boi

Leilão **Touros**
Bela Alvorada
Nelore Zan



71

BATERIA 06

VIVALDI DA BELA

SEXO: MACHO - REG: AZAP 3131 - RAÇA: NELORE PO - NASC.: 14/12/2020
 PESO: 603 KG - PE: 34 CM

REM SABIA	NADA DA BONS.
MARANHAO BONS	GACHO FIV BONS
IMBELE BONS	HATE DA BONS
RAM DA BELA	X INVERNADA DA BELA
D4685 DA MN	B7369 DA MN
NOEMA DA BELA	SIMONITA DO GUIRAHY
FESTA DA BELA	QUITINETE DO GUIRAHY

CLASSE DE PRECOCIDADE	IDADE PUBERDADE
PRECOCE	15.43 meses

IQG	P120-EM	PD	PS	DPES	IPP	DSTAY	DAOL	EGS	CFD	PN
28.685	2.609	11.968	18.199	1.171	-2.946	32.868	1.333	2.249	5.985	0.691
1%	5%	0.1%	1%	2%	46%	21%	14%	0.5%	0.1%	98%

CSG	iABCZ	PM-EM	PD	PS	DPE	IPP	STAY	DAOL	DACAB	PN
-	18.97	2.61	11.97	18.20	1.17	-2.95	32.87	1.33	2.25	0.69
	1	1	1	1	1	5	2	2	1	10

Genômico	MGTe	MP120	DP210	DP450	DPE	D3P	DSTAY	DAOL	DACAB	DPCQ	PN	MGTe-TERM
G	20.67	2.50	14.39	23.64	1.22	61.38	78.10	1.66	0.71	9.82	1.59	6.16
	5%	13%	3%	4%	8%	67%	17%	8%	4%	4%	89%	2%



06/08/2022 - 11h - Canal do Boi

72

BATERIA 06

VANNDAME DA BELA

SEXO: MACHO - REG: AZAP 3124 - RAÇA: NELORE PO - NASC.: 04/12/2020
 PESO: 600 KG - PE: 35 CM

GENETICO

NADA DA BONS.

HAZY DA BONSUC.

LEGAL DA BELA

ADEPT DA BELA

FLORISTA DA BELA

DAHLLITA DA BELA

AVESSO TE DA BELA

HAIKAI FIV DA BELA

PANQUECA DA BONS.

LANTEJOULA DA BELA

C105 DA BELA

CLASSE DE PRECOCIDADE

PRECOCE

IDADE PUBERDADE

15.77 meses

IQG	P120-EM	PD	PS	DPES	IPP	DSTAY	DAOL	EGS	CFD	PN
28.484	1.301	9.382	15.242	0.697	-8.120	38.683	2.525	1.376	4.671	0.130
2%	22%	1%	3%	13%	27%	1%	2%	6%	1%	53%

CSG	iABCZ	PM-EM	PD	PS	DPE	IPP	STAY	DAOL	DACAB	PN
-	18.68	1.30	9.38	15.24	0.70	-8.12	38.68	2.53	1.38	0.13
	1	3	1	1	2	3	1	1	1	6

Genômico	MGTe	MP120	DP210	DP450	DPE	D3P	DSTAY	DAOL	DACAB	DPCQ	PN	MGTe-TERM
G	20.85	3.23	12.80	21.00	0.62	62.90	81.81	2.90	0.59	8.44	0.80	6.31
	5%	6%	4%	7%	22%	62%	13%	3%	6%	6%	59%	2%



06/08/2022 - 11h - Canal do Boi

Leilão

Touros

Bela Alvorada

Nelore Zan



73

BATERIA 06

VAN DYCK DA BELA

SEXO: MACHO - REG: AZAP 3129 - RAÇA: NELORE PO - NASC.: 12/12/2020

PESO: 570 KG - PE: 38 CM

REM SABIA

MARANHÃO BONS

IMBELE BONS

RAM DA BELA

D4685 DA MN

NOEMA DA BELA

FESTA DA BELA

JAPIM DA BONS.

FLERTE TE DA BELA

RUSSIA DA BONS.

JACAREUVA DA BELA

AZAN 1114 DA BELA

CLASSE DE PRECOCIDADE

SUPER PRECOCE

IDADE PUBERDADE

13.03 meses

IQG	P120-EM	PD	PS	DPES	IPP	DSTAY	DAOL	EGS	CFD	PN
33.053	3.946	4.143	12.787	1.400	-24.848	43.670	1.260	1.242	4.783	-0.396
0.5%	1%	22%	6%	1%	1%	0.1%	16%	8%	0.5%	5%

CSG	iABCZ	PM-EM	PD	PS	DPE	IPP	STAY	DAOL	DACAB	PN
CSG	23.39	3.95	4.14	12.79	1.40	-24.85	43.67	1.26	1.24	-0.40
	1	1	2	1	1	1	1	2	1	1

Genômico	MGTe	MP120	DP210	DP450	DPE	D3P	DSTAY	DAOL	DACAB	DPCQ	PN	MGTe-TERM
G	19.08	3.07	6.77	19.44	1.58	63.66	85.93	1.22	0.83	8.86	-0.07	6.00
	7%	7%	23%	9%	4%	60%	7%	12%	2%	5%	17%	2%

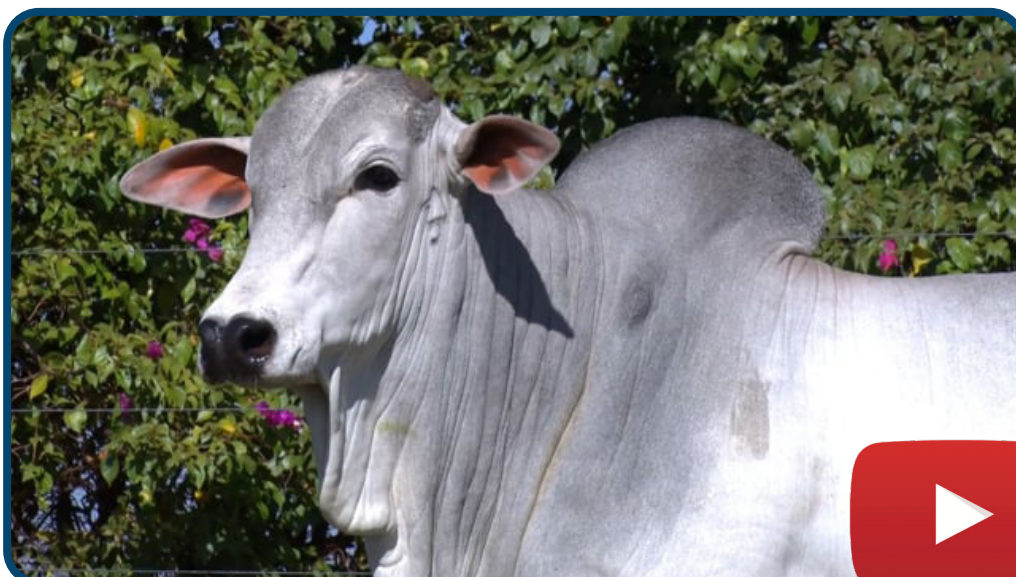

06/08/2022 - 11h - Canal do Boi

Leilão

Touros

Bela Alvorada

Nelore Zan



74

BATERIA 07

VIANDEIRO FIV DA BELA

SEXO: MACHO - REG: AZAP 3116 - RAÇA: NELORE PO - NASC.: 26/11/2020

PESO: 563 KG - PE: 34 CM

REM SABIA

MARANHÃO BONS

IMBELE BONS

RAM DA BELA

D4685 DA MN

NOEMA DA BELA

FESTA DA BELA

AVESSO TE DA BELA

EXPERT DA BELA

OITAVA DA BONS.

HILLY DA BELA

MARISCO

BREJEIRA DA BELA

OSMOSE DA BONS.

CLASSE DE PRECOCIDADE

IDADE PUBERDADE

-

-

IQG	P120-EM	PD	PS	DPES	IPP	DSTAY	DAOL	EGS	CFD	PN
30.044	1.585	6.475	12.815	0.475	-16.257	43.734	1.671	2.528	3.117	-0.137
1%	17%	7%	6%	23%	8%	0.1%	9%	0.5%	6%	21%

CSG	iABCZ	PM-EM	PD	PS	DPE	IPP	STAY	DAOL	DACAB	PN
-	21.35	1.59	6.48	12.82	0.47	-16.26	43.73	1.67	2.53	-0.14
	1	2	1	1	3	1	1	1	1	3

Genômico	MGTe	MP120	DP210	DP450	DPE	D3P	DSTAY	DAOL	DACAB	DPCQ	PN	MGTe-TERM
G	23.61	3.12	9.26	24.76	0.92	77.48	90.77	1.61	0.40	5.84	0.00	4.91
	2%	7%	11%	3%	14%	16%	2%	8%	13%	10%	20%	4%



06/08/2022 - 11h - Canal do Boi

75

BATERIA 07

VENERAVEL DA BELA

SEXO: MACHO - REG: AZAP 3031 - RAÇA: NELORE PO - NASC.: 06/09/2020
 PESO: 549 KG - PE: 34 CM

GANGES COL

REM SABIA

JINNAH BONS

MARANHAO BONS

QUEROSENE DA BONS.

IMBELE BONS

PINHEIRO FIV DA BELA

X

SILABA DA BELA

AVESSO TE DA BELA

INTERIOR DA BELA

FACEIRA TE DA BELA

MAROLA DA BELA

IRERE DA BONSUC.

PADIOLA DA BONS.

CLASSE DE PRECOCIDADE

IDADE PUBERDADE

-

-

IQG	P120-EM	PD	PS	DPES	IPP	DSTAY	DAOL	EGS	CFD	PN
26.641	3.292	2.040	12.502	0.649	-16.601	36.320	4.433	-0.451	3.034	-0.173
2%	2%	43%	7%	14%	7%	4%	0.1%	68%	7%	18%

CSG	iABCZ	PM-EM	PD	PS	DPE	IPP	STAY	DAOL	DACAB	PN
-	15.44	3.29	2.04	12.50	0.65	-16.60	36.32	4.43	-0.45	-0.17
	1	1	4	1	2	1	1	1	7	2

Genômico	MGTe	MP120	DP210	DP450	DPE	D3P	DSTAY	DAOL	DACAB	DPCQ	PN	MGTe-TERM
G	19.55	4.56	3.56	11.85	0.86	82.68	86.92	4.20	-0.10	0.75	0.43	4.27
	6%	2%	45%	28%	15%	6%	6%	0.5%	75%	30%	40%	6%



06/08/2022 - 11h - Canal do Boi

Leilão

Touros

Bela Alvorada

Nelore Zan



76

BATERIA 07

VOLTAIRE DA BELA

SEXO: MACHO - REG: AZAP 3126 - RAÇA: NELORE PO - NASC.: 06/12/2020

PESO: 567 KG - PE: 39 CM

REM SABIA

MARANHÃO BONS

IMBELE BONS

RAM DA BELA

D4685 DA MN

NOEMA DA BELA

FESTA DA BELA

C2569 DA MN

HABARRAZ DA BELA

ENGUIA TE DA BELA

MALICIA DA BELA

AVESSO TE DA BELA

INOSFERA DA BELA

U 11 GUIRAHY

CLASSE DE PRECOCIDADE

SUPER PRECOCE

IDADE PUBERDADE

12.23 meses

IQG	P120-EM	PD	PS	DPES	IPP	DSTAY	DAOL	EGS	CFD	PN
28.111	2.264	4.502	13.389	1.466	-13.704	38.420	0.666	1.908	5.132	-0.039
2%	8%	19%	5%	0.5%	12%	1%	33%	2%	0.5%	32%

CSG	iABCZ	PM-EM	PD	PS	DPE	IPP	STAY	DAOL	DACAB	PN
-	18.00	2.26	4.50	13.39	1.47	-13.70	38.42	0.67	1.91	-0.04
	1	1	2	1	1	2	1	4	1	4

Genômico	MGTe	MP120	DP210	DP450	DPE	D3P	DSTAY	DAOL	DACAB	DPCQ	PN	MGTe-TERM
G	18.71	1.90	5.83	16.03	1.74	76.06	85.65	1.19	0.18	4.16	0.96	3.10
	7%	23%	29%	15%	2%	19%	7%	12%	28%	14%	67%	10%



06/08/2022 - 11h - Canal do Boi

Leilão

Touros

Bela Alvorada

Nelore Zan



77

BATERIA 08

VINAGRETE DA BELA

SEXO: MACHO - REG: AZAP 3012 - RAÇA: NELORE PO - NASC.: 24/08/2020

PESO: 678 KG - PE: 34 CM

GANGES COL

JHELM COL

CECE COL

NOVO DA BELA

AVESSO TE DA BELA

JOANINHA DA BELA

GRAUNA DA BELA

AVESSO TE DA BELA

HOBBY FIV DA BELA

IRERE DA BONSUC.

MAKE-UP DA BELA

ADEPT DA BELA

HAVANA DA BELA

CRISTA DA BELA

CLASSE DE PRECOCIDADE

PRECOCE

IDADE PUBERDADE

15.7 meses

IQG	P120-EM	PD	PS	DPES	IPP	DSTAY	DAOL	EGS	CFD	PN
34.842	3.481	10.244	17.883	0.969	-30.333	40.650	2.841	0.705	6.438	0.593
0.5%	2%	0.5%	1%	5%	0.5%	0.5%	1%	20%	0.1%	95%

CSG	iABCZ	PM-EM	PD	PS	DPE	IPP	STAY	DAOL	DACAB	PN
-	26.05	3.48	10.24	17.88	0.97	-30.33	40.65	2.84	0.71	0.59
	1	1	1	1	1	1	1	1	2	10

Genômico	MGTe	MP120	DP210	DP450	DPE	D3P	DSTAY	DAOL	DACAB	DPCQ	PN	MGTe-TERM
G	24.20	2.35	13.17	23.31	0.27	76.80	91.15	2.92	-0.21	6.86	0.64	3.64
	2%	15%	4%	4%	38%	17%	2%	3%	87%	8%	51%	8%



06/08/2022 - 11h - Canal do Boi

78

BATERIA 08

VERIFICADOR DA BELA

SEXO: MACHO - REG: AZAP 3109 - RAÇA: NELORE PO - NASC.: 23/11/2020
 PESO: 627 KG - PE: 37 CM

REM SABIA

MARANHAO BONS

IMBELE BONS

RAM DA BELA

D4685 DA MN

NOEMA DA BELA

FESTA DA BELA

QUARK COL

7308/04 PO PERDIZES

CORALI II PO DA NI

LONITA DA BELA

AVESSO TE DA BELA

HEPATITE DA BELA

ESCALA DA BELA

CLASSE DE PRECOCIDADE

PRECOCE

IDADE PUBERDADE

16.13 meses

IQG	P120-EM	PD	PS	DPES	IPP	DSTAY	DAOL	EGS	CFD	PN
35.131	3.278	11.265	16.888	1.210	-7.286	41.081	2.557	2.704	6.394	0.515
0.5%	2%	0.5%	2%	2%	29%	0.1%	2%	0.1%	0.1%	91%

CSG	iABCZ	PM-EM	PD	PS	DPE	IPP	STAY	DAOL	DACAB	PN
CSG	23.44	3.28	11.27	16.89	1.21	-7.29	41.08	2.56	2.70	0.51
	1	1	1	1	1	3	1	1	1	10

Genômico	MGTe	MP120	DP210	DP450	DPE	D3P	DSTAY	DAOL	DACAB	DPCQ	PN	MGTe-TERM
G	20.62	1.20	13.33	20.79	0.94	63.19	84.75	2.06	0.16	7.43	1.28	5.44
	5%	39%	4%	7%	13%	61%	9%	6%	30%	7%	80%	3%



06/08/2022 - 11h - Canal do Boi

Leilão

Touros

Bela Alvorada

Nelore Zan



79

BATERIA 08

VEREADOR DA BELA

SEXO: MACHO - REG: AZAP 3099 - RAÇA: NELORE PO - NASC.: 16/11/2020

PESO: 620 KG - PE: 34 CM

GANGES COL

JINNAH BONB

QUEROSENE DA BONB.

PINHEIRO FIV DA BELA

AVESSO TE DA BELA

FACEIRA TE DA BELA

IRERE DA BONBUC.

MARISCO

BADUL TE DA BELA

ELECTRICA DA BONBUC.

FRUTEIRA DA BELA

BITELO DA SS

BRUNETE TE DA BELA

HAGADA DA BONBUC.

CLASSE DE PRECOCIDADE

PRECOCE

IDADE PUBERDADE

16.87 meses

IQG	P120-EM	PD	PS	DPES	IPP	DSTAY	DAOL	EGS	CFD	PN
33.884	1.591	7.860	21.417	1.116	-24.602	37.172	4.042	-0.926	2.429	0.934
0.5%	17%	3%	0.5%	3%	2%	3%	0.1%	84%	13%	99%

CSG	iABCZ	PM-EM	PD	PS	DPE	IPP	STAY	DAOL	DACAB	PN
-	21.73	1.59	7.86	21.42	1.12	-24.60	37.17	4.04	-0.93	0.93
	1	2	1	1	1	1	1	1	9	10

Genômico	MGTe	MP120	DP210	DP450	DPE	D3P	DSTAY	DAOL	DACAB	DPCQ	PN	MGTe-TERM
G	21.74	1.32	9.72	22.30	0.59	80.17	80.08	3.88	-0.45	4.73	1.73	4.37
	4%	36%	10%	5%	24%	10%	15%	1%	98%	12%	91%	6%



06/08/2022 - 11h - Canal do Boi

80

BATERIA 09

VERSETO FIV DA BELA

SEXO: MACHO - REG: AZAP 3112 - RAÇA: NELORE PO - NASC.: 24/11/2020
 PESO: 553 KG - PE: 34 CM

REM QUISCO	D1484 DA MN
REM USP	D4685 DA MN
REM REGIS	D1342 DA MN
OPERARIO COL	X NOEMA DA BELA
PROVADOR	MARISCO
FIELDADE COL	FESTA DA BELA
QUIRIDA COL	CASUAL DA BELA

CLASSE DE PRECOCIDADE	IDADE PUBERDADE
-	-

IQG	P120-EM	PD	PS	DPES	IPP	DSTAY	DAOL	EGS	CFD	PN
48.178	5.654	12.258	24.408	1.644	-11.334	46.714	2.503	1.079	6.509	0.825
0.1%	0.1%	0.1%	0.1%	0.5%	17%	0.1%	2%	11%	0.1%	99%

CSG	iABCZ	PM-EM	PD	PS	DPE	IPP	STAY	DAOL	DACAB	PN
-	32.91	5.65	12.26	24.41	1.64	-11.33	46.71	2.50	1.08	0.83
	1	1	1	1	1	2	1	1	1	10

Genômico	MGTe	MP120	DP210	DP450	DPE	D3P	DSTAY	DAOL	DACAB	DPCQ	PN	MGTe-TERM
G	24.37	5.09	11.10	20.19	1.38	80.41	92.64	1.74	0.61	6.82	0.96	6.31
	2%	1%	7%	8%	5%	9%	1%	7%	6%	8%	67%	2%



06/08/2022 - 11h - Canal do Boi

Leilão

Touros

Bela Alvorada

Nelore Zan



81

BATERIA 09

VENDEIRO DA BELA

SEXO: MACHO - REG: AZAP 3085 - RAÇA: NELORE PO - NASC.: 07/11/2020

PESO: 568 KG - PE: 35 CM

REM SABIA

MARANHÃO BONS

IMBELE BONS

RAM DA BELA

D4685 DA MN

NOEMA DA BELA

FESTA DA BELA

AVESSO TE DA BELA

FRAQUE DA BELA

ADORE DA BELA

JETICA DA BELA

MONITOR DA BONS.

SINHA TE DO GUIRAHY

FIVELA DA BONS.

CLASSE DE PRECOCIDADE

PRECOCE

IDADE PUBERDADE

15.7 meses

IQG	P120-EM	PD	PS	DPES	IPP	DSTAY	DAOL	EGS	CFD	PN
35.722	2.952	4.577	12.123	1.320	-16.552	43.312	3.283	3.799	4.544	0.154
0.5%	4%	18%	7%	1%	7%	0.1%	0.5%	0.1%	1%	56%

CSG	iABCZ	PM-EM	PD	PS	DPE	IPP	STAY	DAOL	DACAB	PN
CSG	21.02	2.95	4.58	12.12	1.32	-16.55	43.31	3.28	3.80	0.15
	1	1	2	1	1	1	1	1	1	6

Genômico	MGTe	MP120	DP210	DP450	DPE	D3P	DSTAY	DAOL	DACAB	DPCQ	PN	MGTe-TERM
G	14.95	0.55	6.03	12.24	1.43	65.81	80.17	1.99	0.74	1.46	0.46	6.10
	15%	57%	27%	26%	5%	52%	15%	6%	4%	25%	42%	2%



06/08/2022 - 11h - Canal do Boi

82

BATERIA 09

VERBO DA BELA

SEXO: MACHO - REG: AZAP 3089 - RAÇA: NELORE PO - NASC.: 09/11/2020
 PESO: 563 KG - PE: 34 CM

GANGES COL	AVESSO TE DA BELA
JHELUM COL	FRAQUE DA BELA
CECE COL	ADORE DA BELA
NOVO DA BELA	ITACARE DA BELA
AVESSO TE DA BELA	NAFITIL DA BON.S.
JOANINHA DA BELA	FRANJA DA BELA
GRAUNA DA BELA	147 DO GUIRAHY

CLASSE DE PRECOCIDADE	IDADE PUBERDADE
SUPER PRECOCE	13.63 meses

IQG	P120-EM	PD	PS	DPES	IPP	DSTAY	DAOL	EGS	CFD	PN
17.259	2.451	4.399	10.159	0.753	-2.282	33.843	1.381	-0.531	5.375	0.091
11%	7%	20%	12%	11%	48%	14%	13%	71%	0.5%	48%

CSG	iABCZ	PM-EM	PD	PS	DPE	IPP	STAY	DAOL	DACAB	PN
-	11.77	2.45	4.40	10.16	0.75	-2.28	33.84	1.38	-0.53	0.09
	1	1	2	2	1	5	2	2	8	6

Genômico	MGTe	MP120	DP210	DP450	DPE	D3P	DSTAY	DAOL	DACAB	DPCQ	PN	MGTe-TERM
G	11.26	2.54	2.51	7.21	-0.02	64.80	82.31	-0.87	-0.57	-5.05	-0.38	-2.87
	25%	12%	53%	46%	61%	56%	12%	66%	100%	76%	8%	98%



Leilão

Touros

Bela Alvorada

Nelore Zan



83

BATERIA 09

VETERANO DA BELA

SEXO: MACHO - REG: AZAP 3120 - RAÇA: NELORE PO - NASC.: 01/12/2020

PESO: 550 KG - PE: 34 CM

ZEFEC ABDALA

QUARK COL

BNUVA DA COL.

REM RICKET

RAMBO DA MN

NONA

FIZA

AVESSO TE DA BELA

FRAQUE DA BELA

ADORE DA BELA

JUVENTUDE DA BELA

AZAP 285 DA BELA

CLASSE DE PRECOCIDADE

SUPER PRECOCE

IDADE PUBERDADE

12.4 meses

IQG	P120-EM	PD	PS	DPES	IPP	DSTAY	DAOL	EGS	CFD	PN
23.536	0.307	2.692	8.364	2.186	-24.206	34.863	2.511	0.864	3.386	-0.012
4%	46%	36%	19%	0.1%	2%	9%	2%	16%	5%	35%

CSG	iABCZ	PM-EM	PD	PS	DPE	IPP	STAY	DAOL	DACAB	PN
-	12.50	0.31	2.69	8.36	2.19	-24.21	34.86	2.51	0.86	-0.01
	1	5	4	2	1	1	1	1	2	4

Genômico	MGTe	MP120	DP210	DP450	DPE	D3P	DSTAY	DAOL	DACAB	DPCQ	PN	MGTe-TERM
G	12.67	-0.45	3.12	8.32	1.64	62.11	81.28	1.58	0.62	-4.46	0.28	4.66
	21%	84%	49%	41%	3%	65%	13%	9%	6%	72%	33%	5%

06/08/2022 - 11h - Canal do Boi

84

BATERIA 10

VERNO FIV DA BELA

SEXO: MACHO - REG: AZAP 3098 - RAÇA: NELORE PO - NASC.: 16/11/2020
 PESO: 607 KG - PE: 34 CM

REM QUISCO

REM USP

REM REGIS

OPERARIO COL

PROVADOR

FIELDADE COL

QUIRIDA COL

RAMBO DA MN

AVESSO TE DA BELA

JURADA DA BON.S.

GALIZA FIV DA BELA

FOLIO DA BON.SUC.

IRERE DA BON.SUC.

FANFA DA BON.SUC.

CLASSE DE PRECOCIDADE

PRECOCE

IDADE PUBERDADE

16.87 meses

IQG	P120-EM	PD	PS	DPES	IPP	DSTAY	DAOL	EGS	CFD	PN
45.312	5.351	19.212	32.772	1.559	-19.054	37.011	2.739	-2.423	6.920	1.412
0.1%	0.1%	0.1%	0.1%	0.5%	5%	3%	1%	99%	0.1%	99%

CSG	iABCZ	PM-EM	PD	PS	DPE	IPP	STAY	DAOL	DACAB	PN
CSG	35.02	5.35	19.21	32.77	1.56	-19.05	37.01	2.74	-2.42	1.41
	1	1	1	1	1	1	1	1	10	10

Genômico	MGTe	MP120	DP210	DP450	DPE	D3P	DSTAY	DAOL	DACAB	DPCQ	PN	MGTe-TERM
G	29.56	5.00	20.27	34.19	1.18	70.11	87.04	2.81	-0.48	20.18	3.35	4.04
	0.5%	1%	0.5%	0.5%	8%	38%	6%	3%	99%	0.5%	100%	7%



06/08/2022 - 11h - Canal do Boi

85

BATERIA 10

VIDEOCLÍPE DA BELA

SEXO: MACHO - REG: AZAP 3119 - RAÇA: NELORE PO - NASC.: 30/11/2020
 PESO: 601 KG - PE: 35 CM

REM SABIA

MARANHAO BONS

IMBELE BONS

RAM DA BELA

D4685 DA MN

NOEMA DA BELA

FESTA DA BELA

AVESSO TE DA BELA

HOBBY FIV DA BELA

IRERE DA BONSUC.

MANIVELA DA BELA

C2569 DA MN

HIPERCARGA DA BELA

ENTRADA DA BELA

CLASSE DE PRECOCIDADE

PRECOCE

IDADE PUBERDADE

16.9 meses

IQG	P120-EM	PD	PS	DPES	IPP	DSTAY	DAOL	EGS	CFD	PN
38.498	2.737	8.912	22.494	1.330	-11.321	40.110	4.043	0.191	6.570	0.416
0.1%	5%	2%	0.5%	1%	17%	0.5%	0.1%	40%	0.1%	85%

CSG	iABCZ	PM-EM	PD	PS	DPE	IPP	STAY	DAOL	DACAB	PN
CSG	23.36	2.74	8.91	22.49	1.33	-11.32	40.11	4.04	0.19	0.42
	1	1	1	1	1	2	1	1	4	9

Genômico	MGTe	MP120	DP210	DP450	DPE	D3P	DSTAY	DAOL	DACAB	DPCQ	PN	MGTe-TERM
G	21.43	1.35	13.05	21.50	0.78	63.16	87.11	2.64	0.12	11.54	1.49	4.60
	4%	35%	4%	6%	17%	61%	6%	3%	35%	3%	86%	5%



06/08/2022 - 11h - Canal do Boi

Leilão

Touros

Bela Alvorada

Nelore Zan



86

BATERIA 11

VISTOSO DA BELA

SEXO: MACHO - REG: AZAP 2959 - RAÇA: NELORE PO - NASC.: 12/08/2020

PESO: 643 KG - PE: 33 CM

REM SABIA

MARANHÃO BONS

IMBELE BONS

RAM DA BELA

D4685 DA MN

NOEMA DA BELA

FESTA DA BELA

RAMBO DA MN

AVESSO TE DA BELA

JURADA DA BONS.

SABATISTA DA BELA

C2569 DA MN

JORNADA DA BELA

S 75 GUIRAHY

CLASSE DE PRECOCIDADE

IDADE PUBERDADE

-

-

IQG	P120-EM	PD	PS	DPES	IPP	DSTAY	DAOL	EGS	CFD	PN
37.170	3.245	11.156	19.534	1.021	-22.645	40.127	2.371	2.562	4.990	0.242
0.1%	2%	0.5%	0.5%	4%	2%	0.5%	2%	0.5%	0.5%	67%

CSG	iABCZ	PM-EM	PD	PS	DPE	IPP	STAY	DAOL	DACAB	PN
CSG	26.15	3.25	11.16	19.53	1.02	-22.64	40.13	2.37	2.56	0.24
	1	1	1	1	1	1	1	1	1	7

Genômico	MGTe	MP120	DP210	DP450	DPE	D3P	DSTAY	DAOL	DACAB	DPCQ	PN	MGTe-TERM
G	24.16	4.44	13.39	25.74	0.76	68.32	86.57	2.95	0.73	8.84	0.66	6.74
	2%	2%	3%	3%	18%	44%	6%	2%	4%	5%	52%	2%



06/08/2022 - 11h - Canal do Boi

Leilão

Touros

Bela Alvorada

Nelore Zan



87

BATERIA 11

VETIVENO FIV DA BELA

SEXO: MACHO - REG: AZAP 3108 - RAÇA: NELORE PO - NASC.: 23/11/2020

PESO: 568 KG - PE: 33 CM

REM SABIA

MARANHÃO BONS

IMBELE BONS

RAM DA BELA

D4685 DA MN

NOEMA DA BELA

FESTA DA BELA

AVESSO TE DA BELA

EXPERT DA BELA

OITAVA DA BONS.

HILLY DA BELA

MARISCO

BREJEIRA DA BELA

OSMOSE DA BONS.

CLASSE DE PRECOCIDADE

PRECOCE

IDADE PUBERDADE

16.13 meses

IQG	P120-EM	PD	PS	DPES	IPP	DSTAY	DAOL	EGS	CFD	PN
38.091	3.901	5.925	18.171	0.881	-17.309	41.658	2.855	2.596	4.226	-0.385
0.1%	1%	10%	1%	7%	6%	0.1%	1%	0.5%	2%	6%

CSG	iABCZ	PM-EM	PD	PS	DPE	IPP	STAY	DAOL	DACAB	PN
CSG	24.44	3.90	5.93	18.17	0.88	-17.31	41.66	2.86	2.60	-0.38
	1	1	1	1	1	1	1	1	1	1

Genômico	MGTe	MP120	DP210	DP450	DPE	D3P	DSTAY	DAOL	DACAB	DPCQ	PN	MGTe-TERM
G	22.95	4.94	6.53	26.30	0.85	73.18	87.74	2.62	0.48	4.28	0.26	6.31
	3%	1%	24%	2%	15%	28%	5%	3%	10%	14%	32%	2%



06/08/2022 - 11h - Canal do Boi

Leilão **Touros**
Bela Alvorada
Nelore Zan



88

BATERIA 11

VERAGANO DA BELA

SEXO: MACHO - REG: AZAP 3086 - RAÇA: NELORE PO - NASC.: 07/11/2020
 PESO: 572 KG - PE: 33 CM

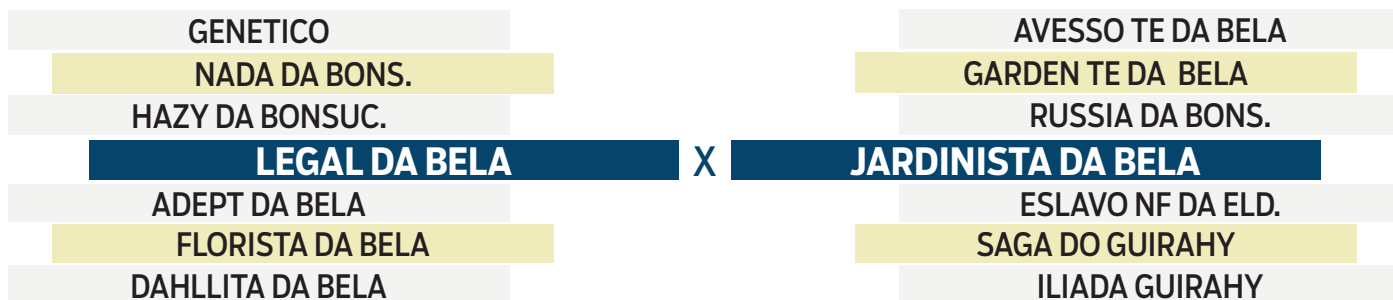

CLASSE DE PRECOCIDADE	IDADE PUBERDADE
SUPER PRECOCE	12.7 meses

IQG	P120-EM	PD	PS	DPES	IPP	DSTAY	DAOL	EGS	CFD	PN
30.287	2.466	9.040	15.479	0.853	-22.199	35.847	3.560	1.897	4.003	0.261
1%	7%	2%	3%	8%	2%	5%	0.1%	2%	2%	70%

CSG	iABCZ	PM-EM	PD	PS	DPE	IPP	STAY	DAOL	DACAB	PN
-	19.08	2.47	9.04	15.48	0.85	-22.20	35.85	3.56	1.90	0.26
	1	1	1	1	1	1	1	1	1	8

Genômico	MGTe	MP120	DP210	DP450	DPE	D3P	DSTAY	DAOL	DACAB	DPCQ	PN	MGTe-TERM
G	14.05	3.32	7.43	12.94	0.33	60.39	72.83	1.91	0.31	2.17	0.96	4.21
	17%	5%	19%	24%	35%	70%	24%	6%	18%	22%	67%	6%



06/08/2022 - 11h - Canal do Boi

89

INDIVIDUAL

VHF DA BELA

SEXO: MACHO - REG: AZAN 2653 - RAÇA: NELORE PO - NASC.: 06/09/2020
 PESO: 747 KG - PE: 37 CM

REM QUISCO

REM USP

REM REGIS

LUDICO DA BELA

ESLAVO NF DA ELD.

IBIZA FIV DA BELA

FAISCA TE DA BELA

GARDEN TE DA BELA

JAIBRO DA BELA

RAREZA DA BON.S.

NUTRICE DA BELA

BADUL TE DA BELA

FORMINHA DA BELA

BANCA TE DA BELA

CLASSE DE PRECOCIDADE

SUPER PRECOCE

IDADE PUBERDADE

12.37 meses

IQG	P120-EM	PD	PS	DPES	IPP	DSTAY	DAOL	EGS	CFD	PN
28.978	2.720	6.523	19.135	1.614	-14.771	35.796	0.357	-0.445	3.910	0.128
1%	5%	7%	1%	0.5%	10%	5%	44%	68%	2%	53%

CSG	iABCZ	PM-EM	PD	PS	DPE	IPP	STAY	DAOL	DACAB	PN
-	18.51	2.72	6.52	19.13	1.61	-14.77	35.80	0.36	-0.45	0.13
	1	1	1	1	1	1	1	5	7	6

Genômico	MGTe	MP120	DP210	DP450	DPE	D3P	DSTAY	DAOL	DACAB	DPCQ	PN	MGTe-TERM
G	22.67	1.84	12.65	25.46	1.84	63.85	89.16	1.28	0.17	10.58	1.14	4.04
	3%	24%	4%	3%	2%	59%	3%	11%	29%	4%	75%	7%



06/08/2022 - 11h - Canal do Boi

90

INDIVIDUAL

VERSISTA FIV DA BELA

SEXO: MACHO - REG: AZAP 3115 - RAÇA: NELORE PO - NASC.: 25/11/2020
 PESO: 616 KG - PE: 33 CM

REM QUISCO	PROVADOR	
REM USP	ILION FIV BONIS	
REM REGIS	ORIZA DA BONIS.	
LUDICO DA BELA	X	LAUDA DA BELA
ESLAVO NF DA ELD.	EXPERT DA BELA	
IBIZA FIV DA BELA	HILLY DA BELA	
FAISCA TE DA BELA	BREJEIRA DA BELA	

CLASSE DE PRECOCIDADE	IDADE PUBERDADE
PRECOCE	16.57 meses

IQG	P120-EM	PD	PS	DPES	IPP	DSTAY	DAOL	EGS	CFD	PN
32.917	4.941	6.825	17.782	0.827	-20.941	39.191	1.663	1.081	3.278	-0.318
0.5%	0.1%	6%	1%	8%	3%	0.5%	9%	11%	5%	9%

CSG	iABCZ	PM-EM	PD	PS	DPE	IPP	STAY	DAOL	DACAB	PN
CSG	22.28	4.94	6.83	17.78	0.83	-20.94	39.19	1.66	1.08	-0.32
	1	1	1	1	1	1	1	1	1	1

Genômico	MGTe	MP120	DP210	DP450	DPE	D3P	DSTAY	DAOL	DACAB	DPCQ	PN	MGTe-TERM
G	22.60	3.27	11.44	22.94	0.12	78.89	88.33	1.67	0.46	7.51	0.39	5.65
	3%	6%	6%	5%	48%	12%	4%	8%	10%	7%	38%	3%

