

Bonsucesso
Nelore Zan

60 ANOS
de seleção

A P R E S E N T A

TRIO BONSUCESSO

SEIS DÉCADAS DE MELHORAMENTO GENÉTICO



TOUROS
21/MAIO



SÁBADO • 14h

100 Touros
Nelore P.O.

Safra 2019/2020/2021 • Avaliação Genômica • Superiores

+ DOADORAS **23/MAIO**

+ MATRIZES **9/JUNHO**

MAIS INFORMAÇÕES  (18) 99616-5086    FazendaBonsucesso

TRANSMISSÃO



LEILOEIRA



ASSESSORIA



APOIO



AVALIAÇÃO GENÉTICA



CHANCELAS



CENTRAIS DE INSEMINAÇÃO



REGULAMENTO DO LEILÃO

O presente regulamento estabelecerá as normas que serão observadas durante o leilão, sendo que seu cumprimento será obrigatório a todos aqueles que, na condição de convidados, participantes e/ou promotores do evento, quiserem promover a aquisição ou venda de animal(is) ou produto(s) agrobusiness, ou como mero espectador.

1. DEFINIÇÕES

1.1 Considera-se LEILÃO o evento que visa a comercialização de animal(is) e/ou produto(s), pela melhor oferta de valores, efetuada de forma aberta e aceita por um leiloeiro.

1.2 Considera-se EMPRESA LEILOEIRA a empresa responsável pela organização e coordenação do leilão. O presente leilão será coordenado e organizado pela Central Leilões Ltda.

1.3 Considera-se LEILOEIRO a pessoa inscrita no Sindicato Nacional dos Leiloeiros Rurais, detentor de fé-pública, e que será responsável pela recepção das propostas de ofertas aos lotes comercializados, bem como pela batida do martelo e concretização do negócio.

1.4 Considera-se PROMOTOR DO EVENTO a(s) pessoa(s), física(s) ou jurídica(s), que for(em) responsável(is) pela promoção do evento e arrematação do(s) animal(is) ou produto(s) para serem comercializados no leilão.

1.5 Considera-se CONVIDADO a pessoa, física ou jurídica, que for proprietária de animal(is) ou produto(s) que será(ao) comercializado(s) no leilão. Ao convidado também será permitida a realização de compras no leilão.

1.6 Considera-se PARTICIPANTE todo aquele que comparecer no leilão e que tenha interesse na compra de animal(is) ou produto(s) comercializado(s) no evento, ou como mero espectador.

1.7 Considera-se COMISSÃO DE COMPRA a comissão paga pelo comprador do(s) animal(is) / produto(s) à EMPRESA LEILOEIRA, que será anunciada pelo leiloeiro no início do leilão, cujo percentual incidirá sobre o valor total de cada lote apregoado.

1.8 Considera-se COMISSÃO DE VENDA a comissão paga pelo proprietário do(s) animal(is) / produto(s) ao PROMOTOR DO EVENTO / EMPRESA LEILOEIRA.

1.9 Considera-se PRODUTO tudo que não seja semovente e que possa ser comercializado em leilão, tais como: embrião, sêmen, etc.

1.10 Considera-se LANCE DE DEFESA o lance ofertado pelo próprio proprietário do animal(is) ou produto(s), quando não alcançado o preço esperado por este junto ao leilão. Nesta hipótese, o proprietário será responsável pelo pagamento das comissões de compra e venda acima previstas.

1.11 Considera-se LOTE o grupo de animais ou o animal individualmente e/ou de produtos a serem colocados à venda através de leilão, devidamente identificado no catálogo.

2. CADASTRO:

2.1 Todo aquele que pretenda apresentar lance no leilão deverá estar previamente cadastrado junto à Central Leilões Ltda, podendo encaminhar tal solicitação à empresa leiloeira com antecedência, para fins de análise e aprovação prévia dos cadastros. Nesta hipótese, o pedido de cadastramento importará em autorização automática à empresa leiloeira de consulta de informações do solicitante junto ao SERASA ou outros órgãos de proteção ao crédito.

2.2 A Central Leilões Ltda disponibilizará aos convidados e participantes um escritório no local do evento, podendo o cadastro ser efetuado neste local. Nesta hipótese, toda compra efetuada pelo convidado ou participante ficará condicionada à posterior aprovação do cadastro, bem como aceitação pelo VENDEDOR.

2.3 A presença dos convidados ou participantes no recinto do leilão importará em imediata autorização à Central Leilões Ltda em promover consultas sobre os mesmos junto ao SERASA ou outros órgãos de proteção ao crédito.

2.4 Os empregados da Central Leilões Ltda não estão autorizados a avaliar ou endossar qualquer comprador junto ao leilão.

2.5 A existência de cadastro não dispensará a necessidade de apresentação de avaliata, caso seja solicitado pelo VENDEDOR ou pela Central Leilões Ltda.

2.6 Será permitida a compra de animal(is) / produto(s) mediante procuração por Instrumento Público, a qual deverá ser específica para aquele evento e deverá conter o valor máximo autorizado pelo outorgante e desde que este possua cadastro aprovado junto à Central Leilões Ltda, que permanecerá com referida procuração.

2.7 A Central Leilões Ltda atua como intermediária das transações, sendo responsável pela organização e coordenação do evento, não se responsabilizando pelo inadimplemento do comprador, seja em relação ao valor do(s) produto(s) / animal(is) adquirido(s), seja em relação às comissões de venda. Portanto, cabe ao vendedor manifestar-se sobre o cadastro do comprador antes da assinatura do contrato de compra e venda, bem como exigir a assinatura de avaliata antes da formalização deste contrato.

3. DO LEILOEIRO:

3.1 O leilão será realizado por um LEILOEIRO RURAL, devidamente inscrito nos órgãos próprios, sendo que a venda considerará efetuada com a batida do martelo, momento em que as partes, compradores e vendedores, estarão obrigados ao cumprimento do negócio fechado, exceto na hipótese de não aprovação do cadastro do comprador, na forma do item 02 supra.

3.2 Poderá o leiloeiro, durante o leilão, promover as alterações das presentes normas, estabelecer outras regras, alterar as disposições do catálogo, de lotes ou condições de pagamento, instituir preços mínimos, sem direito de reclamação ou indenização por parte dos convidados ou participantes.

4. DISPOSIÇÕES ESPECÍFICAS PARA LEILÃO DE PRENHEZES:

4.1 Salvo estipulação em contrário, nos casos de livre acasalamento ou embrião a ser coletado, a primeira parcela será considerada como sinal de negócio e devidas no ato. As demais parcelas somente poderão ser exigidas do(s) COMPRADOR(es) após o recebimento ou a retirada da(s) prenhez(es) confirmada(s). Caso o VENDEDOR tenha recebido antecipadamente alguma parcela e a prenhez não consiga se realizar o VENDEDOR restituirá ao(s) COMPRADOR(es) o valor recebido.

4.2. PRENHEZES RECEPTORAS:

4.2.1. O VENDEDOR se responsabiliza em apresentar a(s) receptora(s) em perfeitas condições físicas, com boa habilidade materna, a fim de bem criar o embrião.

4.2.2. O COMPRADOR, por sua vez, se compromete a mantê-la(s) sob as mesmas condições de manejo e trato, a fim de não prejudicar o desenvolvimento do embrião adquirido.

4.2.3. O COMPRADOR deverá comunicar imediatamente o VENDEDOR em caso de óbito da receptora e/ou da "cria", bem como de qualquer intercorrência que venha a surgir durante o período gestacional.

4.3. EMBRIÕES A SEREM COLETADOS:

4.3.1. É de responsabilidade do VENDEDOR a coleta e transferência do referido acasalamento, tendo o prazo máximo de 90 dias para a entrega da receptora prenhe, a contar da data da assinatura do presente Contrato, findo o qual poderá o COMPRADOR optar, em comum acordo com o VENDEDOR, escolher outro acasalamento já realizado, de igual importância e valor.

4.4. LIVRES ACASALAMENTOS:

4.4.1. O VENDEDOR oferece a doadora para ser acasalada com o touro da escolha do COMPRADOR, ficando a mesma na propriedade do titular.

4.4.2. O COMPRADOR tem o prazo máximo de 30 dias para enviar o sêmen do reprodutor escolhido, ou autorizar o proprietário da doadora a acasalá-la segundo seu critério.

4.4.3. Todas as despesas provenientes do transporte e aquisição de sêmen que porventura possam ocorrer, serão de inteira responsabilidade do COMPRADOR.

4.4.4. Do acasalamento em questão o COMPRADOR terá direito a apenas uma prenhez proveniente da lavagem, salvo disposição em contrário e acordado entre as partes. Terá também direito a optar se tal prenhez será sexada de macho ou fêmea.

4.4.5. O VENDEDOR garante ao COMPRADOR que a prenhez adquirida venha a nascer com saúde, com garantia de receber RGN (registro geral de nascimento) e RGD (registro geral definitivo).

4.4.6. Caso o produto nascido não preencha os requisitos mencionados no item anterior, deverá o VENDEDOR substituir o produto, caso não possua o mesmo acasalamento, de comum acordo com o COMPRADOR, substituí-lo por outro já nascido de igual categoria e valor.

4.5 A(s) prenhez(es) será(ão) entregue(s) por malha viária, podendo ainda o COMPRADOR retirá-la da propriedade de origem, sob sua conta e responsabilidade.

5. DISPOSIÇÕES ESPECÍFICAS PARA LEILÃO DE SÊMEN:

5.1. O VENDEDOR responde pela qualidade do sêmen de animal de sua propriedade posto a venda.

5.2. Todo lote de sêmen deverá estar à disposição do COMPRADOR para ser retirado em local previamente estipulado. Nos casos em que a entrega do sêmen for feita por empresa de coleta, as despesas decorrentes deste procedimento correrão por conta e risco do COMPRADOR. Quando o sêmen de animal, comercializado for do estoque particular do VENDEDOR, o COMPRADOR deverá providenciar embalagem para o transporte, correndo por conta deste todo e qualquer risco.

5.3. Caso queira, poderá o COMPRADOR, no ato da retirada, testar a qualidade do sêmen adquirido, em sendo este raro, desde que seja realizado por profissionais credenciados por uma das centrais de coleta do país.

6. DISPOSIÇÕES GERAIS PARA TODOS OS LEILÕES:

6.1. O leiloeiro apregoará, no início de cada lote, o valor do lance que, multiplicado pelo número de parcelas determinadas, formará o preço total de venda e compra do(s) animal(is)/ produto(s). Também será informada a condição de cada venda, data de vencimento das parcelas, condições gerais do(s) produto(s) ou a(s) condição(ões) física(s) do(s) animal(is) referentes a cada lote.

6.2. Os leilões referentes à gado de elite, embrião e sêmen serão realizados com CLÁUSULA DE RESERVA DE DOMÍNIO, que abrangerá inclusive as "crias" advindas destes, conforme disposto no artigo 95 do Código Civil.

6.3. Excetuando o disposto no item 2. deste Regulamento (aprovação de cadastro), as vendas efetuadas durante o leilão são irrevogáveis e irrevogáveis, obrigando comprador e vendedor ao seu cumprimento, por si e por seus herdeiros ou sucessores.

CONTINUAÇÃO DA PÁGINA ANTERIOR...

6.4. Ainda que existente índice deflacionário divulgado pelo Governo Federal, os preços estabelecidos no leilão não serão alterados.

6.5. Caberá ao comprador o pagamento do ICMS e ao vendedor o recolhimento do mesmo, referente ao lote adquirido, devendo o segundo informar a Central Leilões Ltda o número de inscrição junto à Receita Estadual.

6.6. A participação no leilão de qualquer pessoa, seja comprador ou vendedor, implicará na presunção de aceitação de todas as normas previstas neste Regulamento, e, face disponibilização deste Regulamento a todos que se encontram presentes no recinto do leilão através do catálogo, não poderá alegar desconhecimento para eximir de seu cumprimento.

6.7. Compradores domiciliados fora do país deverão informar-se no escritório sobre as condições que regem a compra e venda, que no caso presente somente se operará com o pagamento à vista, em moeda corrente do país, no ato do negócio.

6.8. Salvo estabelecido de forma diversa, por escrito, antes do leilão, o comprador será responsável pelo pagamento da comissão de compra, a qual recai sobre o valor do lote no momento da batida do martelo, em favor da EMPRESA LEILOEIRA, cujo percentual será divulgado pelo leiloeiro no início do evento.

6.9. Salvo estabelecido de forma diversa, por escrito, antes do leilão, o vendedor será responsável pelo pagamento da comissão de venda, a qual recai sobre o valor do lote no momento da batida do martelo, em favor do PROMOTOR DO EVENTO / EMPRESA LEILOEIRA, cujo percentual foi acordado anteriormente entre as partes.

6.10. As taxas do leilão, assim como as comissões, para comprador e vendedor, são irrevogáveis e irretiráveis. No caso da não concretização do negócio após o remate, a parte responsável pelo cancelamento do negócio arcará com as mesmas em sua totalidade.

6.11. Em caso de pagamento à vista das parcelas de compra, o desconto poderá ser concedido pelo vendedor, mas tal desconto não recairá sobre as comissões em favor da Leiloeira.

6.12. No lance de defesa, conforme definição do item 1.10 deste regulamento, o proprietário do animal será responsável pelo pagamento da comissão de compra e venda em favor do PROMOTOR DO EVENTO / EMPRESA LEILOEIRA, sobre o valor do lote no momento da batida do martelo.

6.13. Não serão aceitos pagamentos das parcelas vencíveis no ato da compra com cheques de terceiros.

6.14. Todos os pagamentos efetuados em cheque somente serão considerados quitados com a respectiva compensação.

6.15. As GTAS (Guias de Trânsito dos Animais) serão emitidas exclusivamente em nome do comprador e não poderão ser transferidas a terceiros.

6.16. Os catálogos do leilão são de responsabilidade dos vendedores, não sendo a Central Leilões Ltda responsável por eventuais erros constantes nestes, os quais inclusive poderão ser retificados pelo leiloeiro.

6.17. Quando da batida do martelo os lances forem simultâneos entre dois compradores, o leiloeiro pedirá o retorno do animal à pista e reiniciará a venda dos mesmos, a partir do lance em questão, para o desempate.

6.18. Serão de exclusiva responsabilidade do vendedor, o(s) animal(ais) colocado(s) a leilão estar(em) saudável(eis), com toda documentação sanitária atualizada, bem como a sua guarda, manutenção e segurança, durante o tempo em que se mantiver(em) no local do leilão, seja no estábulo, em trânsito ou enquanto estiverem sendo exibidos na pista, até o momento da batida do martelo, passando então tais responsabilidades a serem exclusivas do comprador, não restando à Central Leilões Ltda nenhum ônus sobre os itens retro mencionados, bem como em caso de acidente e danos que, eventualmente, venha(m) a ocorrer com o(s) animal(is).

6.19. No caso de comercialização efetuada através de canal fechado de televisão (Leilões Virtuais), o vendedor compromete-se a entregar o(s) animal(is) (independente do local de entrega), somente quando tiver em sua posse a respectiva documentação de venda, devidamente assinada pelo comprador, eximindo a Central Leilões Ltda de qualquer responsabilidade se a presente cláusula não for cumprida.

7. DA AUTORIZAÇÃO DE USO DO NOME, IMAGEM E VOZ DOS PRESENTES AO LEILÃO:

7.1. A entrada da pessoa no recinto do leilão importará na presunção em favor da EMPRESA LEILOEIRA e do PROMOTOR DO EVENTO, sem ônus a estes, ao uso de seus NOMES, IMAGENS e SOM durante a realização do evento, bem como após a ocorrência deste para fins de divulgação do resultado final alcançado. Autorizam, também, a divulgação em periódicos e em site de todas as informações referentes ao leilão, tais como: nome do comprador, do vendedor, do animal ou produto comercializado e o valor efetivo da transação. Finalmente, fica autorizada a gravação de todas as imagens do leilão e dos participantes, bem como a transmissão ao vivo destas por canal fechado de televisão e, ainda, a divulgação de fotos em periódicos e em site próprio da EMPRESA LEILOEIRA.

8. DO CONTRATO DE COMPRA E VENDA:

8.1. Ao final da venda de cada lote a Central Leilões Ltda promoverá a emissão do contrato de compra e venda, bem como das notas promissórias referentes ao leilão, as quais serão assinadas imediatamente pelo vendedor e comprador. As notas fiscais referentes às vendas, que deverão ser emitidas pelos vendedores,

bem como a nota fiscal da comissão de compra a ser emitida pela empresa leiloeira, serão efetuadas posteriormente.

8.2. Ficam fazendo parte integrante do contrato de compra e venda todas as regras constantes neste regulamento, bem como outras que forem estabelecidas pelo leiloeiro durante o leilão.

"É proibida a reprodução em parte ou no todo".

LOTE

01

INDIVIDUAL

APOLO BONS

BONN 3179 - NELORE PO

Nascimento: 17/12/2020 - Peso: 680 kg - PE: 37 cm

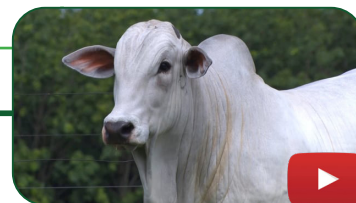

	MGTe	DSTAY	D3P	DIPP	DPE365	MP120	DP450	DAOL	DACAB
INDICE	24.96	89.81	54.09	-0.57	0.80	2.78	28.30	2.86	0.24
TOP	3%	1%	86%	38%	11%	10%	2%	2%	11%

	IQG	PD	PS	GPD	HP/STAY	PES	IPP	AOL	EGS
INDICE	32.30	11.661	19.909	8.248	42.205	0.887	-27.993	3.640	-0.303
TOP	0.5%	0.5%	0.5%	3%	0.1%	7%	0.5%	0.1%	62%

	iABCZ	PD-ED	PS-ED	PM-EM	TMD	IPP	STAY	PE-365	AOL	ACAB
INDICE	27.37	11.66	19.91	2.57	9.54	-27.93	42.20	0.63	3.64	-0.30
DECA	1	1	1	1	1	1	1	1	1	7

REM TORIXOREU

D1484 DA MN

REM ARMADOR

D4685 DA MN

REM RONDA

D1342 DA MN

QUASAR FIV BONS

X NINA FIV BONS

QUARK COL

POLONES

IMBELE BONS

GELL FIV BONS

FADISTA DA BONS.

HATE DA BONS

Filho destaque do QUASAR BONS (3 vezes Polonês), Racial muito bonito, funcionalidade, consistência do pedigree e ótima avaliação genômica nos principais programas de seleção conferem ao APOLLO BONS as características procuradas nos melhoradores da raça, Elite no GENEPLUS, sendo top 0,5% de IQGg, top 3% na ANCP com destaque para Peso, Stayability e Área de Olho de Lombo e DECA 1 no PMGZ. Em coleta na ALTA GENETIC integrando assim a bateria dos touros jovens da safra 2020, Não pode perder! Oportunidade especial do TRIO BONSUCESSO 2022!

LOTE

02

INDIVIDUAL

VALJAN BONS

BONS 4063 - NELORE PO

Nascimento: 09/10/2019 - Peso: 900 kg - PE: 38 cm



	MGTe	DSTAY	D3P	DIPP	DPE365	MP120	DP450	DAOL	DACAB
INDICE	33.27	94.33	76.43	-1.01	1.85	5.48	33.79	2.94	0.33
TOP	0.1%	0.1%	7%	7%	0.5%	0.5%	0.5%	2%	7%

	IQG	PD	PS	GPD	HP/STAY	PES	IPP	AOL	EGS
INDICE	45.75	11.249	24.768	13.519	44.927	2.145	-23.887	3.930	1.124
TOP	0.1%	0.5%	0.1%	0.1%	0.1%	0.1%	2%	0.1%	10%

	iABCZ	PD-ED	PS-ED	PM-EM	TMD	IPP	STAY	PE-365	AOL	ACAB
INDICE	32.49	11.25	24.77	5.31	12.26	-23.89	44.93	1.31	3.93	1.12
DECA	1	1	1	1	1	1	1	1	1	1

REM TORIXOREU

REM RICKET

REM ARMADOR

IMAN BONS

REM RONDA

FACIL FIV BONS.

QUINCY BONS

X PERSEPOLIS BONS

REM USP

REM SABIA

MACEDONIA BONS

MAKALA BONS

HANAUI BONS

GORDA BONS

Ele é QUINCY BONS (Alta Genetics) na PERSEPOLIS BONS (mãe do Iman Bons), é top 0,1 no MGTe da ANCP 0,1% com 45,75 de IQGg no GENEPLUS e DECA1 com 32,49 de iABCZ. Ele "gabaritou" nos 3 programas!

Musculatura evidente, destaque para precocidade e desempenho. Em coleta na SEMEX do BRASIL com excelente produção de sêmen em qualidade e quantidade.

Mais uma grande e imperdível oportunidade no TRIO BONSUCESSO 2022!

LOTE

03

INDIVIDUAL

VALENTE BONS

BONN 2948 - NELORE PO

Nascimento: 02/10/2019 - Peso: 860 kg - PE: 40 cm



	MGTe	DSTAY	D3P	DIPP	DPE365	MP120	DP450	DAOL	DACAB
INDICE	23.95	91.33	78.85	-0.97	1.83	4.65	17.76	2.14	0.12
TOP	3%	0.5%	4%	9%	0.5%	1%	12%	3%	21%

	IQG	PD	PS	GPD	HP/STAY	PES	IPP	AOL	EGS
INDICE	36.07	7.164	18.903	11.739	43.801	1.892	-40.785	2.677	-0.436
TOP	0.1%	5%	1%	0.5%	0.1%	0.12%	0.1%	1%	68%

	iABCZ	PD-ED	PS-ED	PM-EM	TMD	IPP	STAY	PE-365	AOL	ACAB
INDICE	30.77	7.16	18.90	4.49	9.65	-40.78	43.80	1.72	2.68	-0.44
DECA	1	1	1	1	1	1	1	1	1	7

REM QUISCO

QUARK COL

REM USP

REM RICKET

REM REGIS

NONA

OPERARIO COL

X LA ROCHE BONS

PROVADOR

B8369 DA MN

FIELDADE COL

HAMAMELIS BONS

QUIRIDA COL

CALOTA TE DA BONS.

Pedigree interessante, diferenciado e aberto com as linhagens do IZ (Marisco), da Bonsucesso Nelore Zan (Haste - Diamon) e da Mundo Novo (1646 MN - Tango). Avaliação genômica com destaques para Habilidade Materna, Precocidade e Stayability. Em coleta na SEMEX do Brasil onde ele está comprovando sua produtividade!

LOTE

04

INDIVIDUAL

VELUDO BONS

BONS 4078 - NELORE PO

Nascimento: 27/10/2019 - Peso: 1020 kg - PE: 39 cm

	MGTe	DSTAY	D3P	DIPP	DPE365	MP120	DP450	DAOL	DACAB
INDICE	27.10	83.81	70.14	-0.99	1.52	5.25	30.36	1.42	0.38
TOP	1%	6%	23%	8%	2%	0.5%	1%	7%	6%

	IQG	PD	PS	GPD	HP/STAY	PES	IPP	AOL	EGS
INDICE	50.19	13.847	27.598	13.751	38.167	1.883	-33.289	3.840	3.680
TOP	0.1%	0.1%	0.1%	0.1%	1%	0.1%	0.1%	0.1%	0.1%

	iABCZ	PD-ED	PS-ED	PM-EM	TMD	IPP	STAY	PE-365	AOL	ACAB
INDICE	32.12	13.85	27.60	3.43	12.51	-33.29	38.17	1.65	3.84	3.68
DECA	1	1	1	1	1	1	1	1	1	1



GALHO DO IZ

BERLOQUE DA BONS.

REM AGORTAN

JAPUACU BONS

REM RAMIS FIV

GALILEIA FIV BONS

REM ESPIAO007

X OLIVEIRA BONS

REM VOKOLO

BITELO DA SS

REM CONSTELACAO

DAREMA TE DA BELA

REM RAINA FIV

IRERE DA BONSUC.

Opção de linhagem aberta e provada, com um pedigree consistente e aberto nas seleções do IZ e da Bonsucesso, Top 1% de MGTe na ANCP, top 0,1% com 50,19 de IQGg no GENEPLUS e DECA 1 com 32,12 de iABCZ.

Em coleta na Alta Genetics. Oportunidade especial do TRIO BONSUCCESSO 2022!

LOTE

05

INDIVIDUAL

ACARAY BONS

BONN 3221 - NELORE PO

Nascimento: 24/12/2020 - Peso: 602 kg - PE: 34 cm

	MGTe	DSTAY	D3P	DIPP	DPE365	MP120	DP450	DAOL	DACAB
INDICE	18.19	73.90	71.54	-0.56	1.40	1.56	16.81	1.00	-0.19
TOP	11%	23%	18%	39%	2%	31%	14%	10%	85%

	IQG	PD	PS	GPD	HP/STAY	PES	IPP	AOL	EGS
INDICE	39.10	12.712	23.515	10.803	36.043	2.372	-3.787	2.711	-0.192
TOP	0.1%	0.1%	0.1%	0.5%	5%	0.1%	42%	1%	57%

	iABCZ	PD-ED	PS-ED	PM-EM	TMD	IPP	STAY	PE-365	AOL	ACAB
INDICE	24.17	12.71	23.52	3.28	10.76	-3.79	36.04	1.98	2.71	-0.19
DECA	1	1	1	1	1	4	1	1	1	6



REM ARMADOR

REM SABIA

VERNON MAT.

MARANHAO BONS

PARMA MAT.

IMBELE BONS

CARANDAH MAT.

X SOLISTA FIV BONS

SAIGON MAT.

GANGES COL

ANDREZA MAT.

JEMALLA BONS

TRILHA MAT.

NAIF DO CORACAO

Excelente reprodutor, ACARAY BONS se caracteriza por um invejosa estrutura e equilíbrio corporal. Seu pedigree de muita consistência proporciona confiança. Uma grande opção de repasse.

LOTE

06

INDIVIDUAL

VIGOR FIV BONS

BONN 3003 - NELORE PO

Nascimento: 13/12/2019 - Peso: 870 kg - PE: 41 cm

	MGTe	DSTAY	D3P	DIPP	DPE365	MP120	DP450	DAOL	DACAB
INDICE	22.45	76.99	73.05	-0.53	2.08	3.88	22.74	1.17	0.28
TOP	5%	17%	14%	42%	0.1%	3%	5%	9%	9%

	IQG	PD	PS	GPD	HP/STAY	PES	IPP	AOL	EGS
INDICE	42.71	12.218	23.078	10.860	36.820	2.234	-16.832	3.979	0.255
TOP	0.1%	0.1%	0.1%	0.5%	3%	0.1%	7%	0.1%	37%

	iABCZ	PD-ED	PS-ED	PM-EM	TMD	IPP	STAY	PE-365	AOL	ACAB
INDICE	27.72	12.22	23.08	5.23	12.50	-16.83	36.82	1.74	3.98	0.26
DECA	1	1	1	1	1	1	1	1	1	4

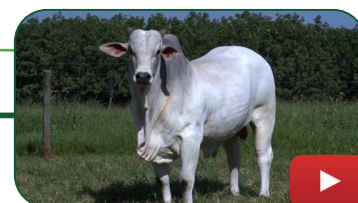

REM RICKET

REM SABIA

REM VOKOLO

MARANHAO BONS

REM TAKAKA

IMBELE BONS

QUARUP BONS

X SIENA BONS

GANGES COL

HALLAT BONS

MAYA BONS

LAPINHA BONS

HARMONIA BONS

FARPA FIV BONS.

Se destacou logo cedo pela sua carcaça, forte estrutura e musculatura. Ele é Quarup na Siena que é Maranhão! Um parentesco provado. A segurança do melhoramento, Opção de repasse, DECA 1 e top 0,1 % de IQGg.

LOTE

07

INDIVIDUAL

VESPUCIO BONS

BONN 3020 - NELORE PO

Nascimento: 20/12/2019 - Peso: 712 kg - PE: 35 cm



	MGTe	DSTAY	D3P	DIPP	DPE365	MP120	DP450	DAOL	DACAB
INDICE	28.11	90.99	64.00	-0.75	0.90	1.66	28.29	5.81	-0.14
TOP	1%	1%	48%	22%	9%	28%	2%	0.1%	77%

	IQG	PD	PS	GPD	HP/STAY	PES	IPP	AOL	EGS
INDICE	57.69	18.652	33.652	15.000	38.033	2.089	-37.855	6.912	0.918
TOP	0.1%	0.1%	0.1%	0.1%	2%	0.1%	0.1%	0.1%	14%

	iABCZ	PD-ED	PS-ED	PM-EM	TMD	IPP	STAY	PE-365	AOL	ACAB
INDICE	37.14	18.65	33.65	3.24	14.37	-37.86	38.03	1.70	6.91	0.92
DECA	1	1	1	1	1	1	1	1	1	2

REM RICKET

REM UPONIC

REM VOKOLO

MACRO BONS

REM TAKAKA

INHANDUTI BONS

QUILOMBO FIV BONS

SAMPANA BONS

GANGES COL

RAMBO DA MN

MAYA BONS

GANDAIA FIV BONS

HARMONIA BONS

HATE DA BONS

57,69 de índice Geneplus, top 0,1%! Um dos grandes destaques do leilão, Genética do QUILOMBO BONS em matriz MACRO BONS (com Nadã - Pacara IZ e Doble na linha materna).

LOTE

08

INDIVIDUAL

VERNIZ BONS

BONN 3016 - NELORE PO

Nascimento: 18/12/2019 - Peso: 784 kg - PE: 40 cm



	MGTe	DSTAY	D3P	DIPP	DPE365	MP120	DP450	DAOL	DACAB
INDICE	19.93	80.31	65.51	-0.49	0.41	3.51	23.02	0.68	0.39
TOP	8%	12%	41%	46%	26%	4%	5%	14%	6%

	IQG	PD	PS	GPD	HP/STAY	PES	IPP	AOL	EGS
INDICE	28.54	6.851	16.954	10.103	33.549	0.390	-9.547	2.532	2.813
TOP	1%	6%	2%	1%	16%	29%	22%	2%	0.1%

	iABCZ	PD-ED	PS-ED	PM-EM	TMD	IPP	STAY	PE-365	AOL	ACAB
INDICE	16.30	6.85	16.95	3.17	6.92	-9.55	33.55	0.62	2.53	2.81
DECA	1	1	1	1	1	2	2	1	1	1

REM QUISCO

REM QUILANO

REM USP

IMPECAVEL COL

REM REGIS

TORTURA COL

OPERARIO COL

RESERVA BONS

PROVADOR

TECELAO DA SM

FIELDADE COL

EMELLE TE DA BONS.

QUIRIDA COL

DALIA

Racial e funcionalidade agradam muito. Um exemplo da harmonia e do equilíbrio desejados entre estrutura, carcaça, musculatura e funcionalidade. Verniz Bons ilustra bem o resultado certo do melhoramento da seleção da Colonial acasalada com a Bonsucesso. Opção de repasse.

LOTE

09

INDIVIDUAL

VACILO BONS

BONN 2951 - NELORE PO

Nascimento: 04/10/2019 - Peso: 816 kg - PE: 39 cm

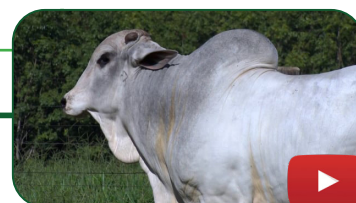

	MGTe	DSTAY	D3P	DIPP	DPE365	MP120	DP450	DAOL	DACAB
INDICE	19.92	87.90	62.15	-0.84	1.08	5.46	17.11	-0.02	-0.21
TOP	8%	3%	56%	16%	6%	0.5%	13%	31%	87%

	IQG	PD	PS	GPD	HP/STAY	PES	IPP	AOL	EGS
INDICE	36.91	9.239	20.226	10.987	42.452	1.633	-11.612	3.053	1.679
TOP	0.1%	2%	0.5%	0.5%	0.1%	0.5%	16%	0.5%	3%

	iABCZ	PD-ED	PS-ED	PM-EM	TMD	IPP	STAY	PE-365	AOL	ACAB
INDICE	25.86	9.24	20.23	4.64	9.63	-11.61	42.45	1.21	3.05	1.68
DECA	1	1	1	1	1	2	1	1	1	1

REM RICKET

B1739 DO MN

REM VOKOLO

B8369 DA MN

REM TAKAKA

B1099 DA MN

REM FANTASTICO

399 BONS

REM SAGRES

REM CONGA

Q548 DO GUIRAHY

REM USARAM

Vacilo Bons - Lote 9 - Linhagem materna vai ao Nelore do Guirahy! O touro para produzir bezerras pesados. Olha só o leite! 5,46 kg de dep aos 120 dias! Especial para desmama pesada, Top 0,5% para MP120G e top 0,5% para DP210G, Top 0,1% de IQG, DECA 1, Precocidade e Peso. Um pacote de carcaça compacta e de musculatura evidente... o Touro da produtividade, do rendimento!

LOTE

10

INDIVIDUAL

URUSSUI BONS

BONN 2939 - NELORE PO

Nascimento: 29/09/2019 - Peso: 838 kg - PE: 40 cm



	MGTe	DSTAY	D3P	DIPP	DPE365	MP120	DP450	DAOL	DACAB
INDICE	24.95	83.91	72.55	-0.69	1.40	4.01	24.19	2.32	0.47
TOP	3%	6%	15%	27%	2%	3%	4%	3%	4%

	IQG	PD	PS	GPD	HP/STAY	PES	IPP	AOL	EGS
INDICE	32.46	10.198	15.957	5.760	41.592	1.778	-14.349	3.961	1.130
TOP	0.5%	1%	2%	11%	0.1%	0.1%	11%	0.1%	10%

	iABCZ	PD-ED	PS-ED	PM-EM	TMD	IPP	STAY	PE-365	AOL	ACAB
INDICE	23.48	10.20	15.96	2.84	8.27	-14.35	41.59	0.95	3.96	1.13
DECA	1	1	1	1	1	1	1	1	1	1

GALHO DO IZ

REM QUISCO

REM AGORTAN

REM USP

REM RAMIS FIV

REM REGIS

REM ESPIA007

X PIRACICABA BONS

REM VOKOLO

TRUCK DA ALO BRASIL

REM CONSTELACAO

MARACA BONS

REM RAINA FIV

CARINA TE DA BONS.

Lote 10... 828 kg, 40 de PE... uma máquina para fazer gado pesado e de muito rendimento, Urussui Bons, a genética melhorada do Nelore PO! Régua de Deps genômicas equilibrada, Elite para Área de Olho de Lombo e Acabamento, de carcaça, Marmoreio e CAR, Top 3% no MGTe, DECA 1 no PMGZ e 0,5% no GENEPLUS, 838 kg, 40 de PE aos 30 meses, A força da seleção genética da Bonsucesso conjugada com as seleções Genética Aditiva e IZ. Não pode perder a oportunidade de adquirir esta importante opção de REPASSE e de coleta.

LOTE

11

INDIVIDUAL

VILLAGIO BONS

BONN 3033 - NELORE PO

Nascimento: 30/12/2019 - Peso: 780 kg - PE: 39 cm



	MGTe	DSTAY	D3P	DIPP	DPE365	MP120	DP450	DAOL	DACAB
INDICE	22.35	84.56	73.49	-0.72	0.46	6.72	20.60	1.25	0.24
TOP	5%	6%	13%	24%	23%	0.1%	7%	8%	11%

	IQG	PD	PS	GPD	HP/STAY	PES	IPP	AOL	EGS
INDICE	38.19	9.142	22.377	13.235	35.780	1.069	-12.461	3.141	0.470
TOP	0.1%	2%	0.5%	0.1%	5%	3%	14%	0.5%	29%

	iABCZ	PD-ED	PS-ED	PM-EM	TMD	IPP	STAY	PE-365	AOL	ACAB
INDICE	23.44	9.14	22.38	6.56	12.85	-12.46	35.78	0.34	3.14	0.47
DECA	1	1	1	1	1	2	1	2	1	3

REM QUISCO

ENLEVO DA MORUNG.

REM USP

VENDEDOR DA CARPA

REM REGIS

CARPA 3586 DA FAZ.

OPERARIO COL

X HUDI BONS

PROVADOR

ALAMO TE DA BELA

FIELDADE COL

382 GUIRAHY

QUIRIDA COL

CN426 DO GUIRAHY

Destaque para Habilidade Materna, sendo top 0,1% com MP120G de 6,72kg ! Top 0,1% para MP210G 8,75 kg!! É DECA 1 no PMGZ top 0,1% no GENEPLUS com IQGg de 38,19, Operario Col (USP-IZ-Nelore do Guirahy) em matriz Vendedor da Carpa (Enlevo x Ganhoso).

LOTE

12

INDIVIDUAL

ULSTER FIV BONS

BONN 2909 - NELORE PO

Nascimento: 01/09/2019 - Peso: 794 kg - PE: 43 cm



	MGTe	DSTAY	D3P	DIPP	DPE365	MP120	DP450	DAOL	DACAB
INDICE	19.11	82.08	68.57	-1.15	0.54	1.65	20.44	0.07	0.27
TOP	10%	9%	28%	3%	20%	29%	7%	25%	9%

	IQG	PD	PS	GPD	HP/STAY	PES	IPP	AOL	EGS
INDICE	23.50	9.778	17.496	7.717	36.502	1.292	-18.678	0.762	-1.267
TOP	3%	1%	2%	4%	4%	2%	5%	30%	92%

	iABCZ	PD-ED	PS-ED	PM-EM	TMD	IPP	STAY	PE-365	AOL	ACAB
INDICE	19.78	9.78	17.50	0.62	5.65	-18.68	36.50	0.92	0.76	-1.27
DECA	1	1	1	4	1	1	1	1	3	10

GIM DE GARCA

ESCALDADO

GENETICO

MARISCO

DADA

GAMA

NADÁ DA BONS.

X PARABOLA FIV BONS

DOBLE DA BONSUC.

QUARK COL

HAZY DA BONSUC.

HANAUI BONS

ELECTRICA DA BONSUC.

BORDA DA BONS.

Uma máquina! NADÁ BONSUCESSO em matriz MARISCO IZ: PARABOLA BONS (destaque no TRIO MATRIZES ELITE), Touro cabeceira para DIPP, DECA 1 no PMGZ, Top 3% de IQGg. Forte opção para produzir matrizes base de plantel

LOTE

13

INDIVIDUAL

UMBU FIV BONS

BONN 2913 - NELORE PO

Nascimento: 05/09/2019 - Peso: 824 kg - PE: 39.5 cm

	MGTe	DSTAY	D3P	DIPP	DPE365	MP120	DP450	DAOL	DACAB
INDICE	15.90	82.44	45.22	0.03	0.62	2.65	19.41	-0.01	0.39
TOP	16%	8%	99%	93%	17%	11%	9%	30%	6%

	IQG	PD	PS	GPD	HP/STAY	PES	IPP	AOL	EGS
INDICE	24.87	7.578	18.416	10.837	34.159	1.283	0.911	1.517	-1.431
TOP	3%	4%	1%	0.5%	12%	2%	61%	11%	95%

	iABCZ	PD-ED	PS-ED	PM-EM	TMD	IPP	STAY	PE-365	AOL	ACAB
INDICE	14.79	7.58	18.42	1.37	5.55	0.91	34.16	0.85	1.52	-1.43
DECA	1	1	1	2	1	6	2	1	1	10



GIM DE GARCA

ESCALDADO

GENETICO

MARISCO

DADA

GAMA

NADÁ DA BONS.

PARABOLA FIV BONS

DOBLE DA BONSUC.

QUARK COL

HAZY DA BONSUC.

HANAUI BONS

ELECTRICA DA BONSUC.

BORDA DA BONS.

Irmão próprio do lote 12, 30 kg mais pesado.... Mais uma máquina selecionada na Bonsucesso, NADÁ BONSUCCESSO na PARABOLA BONS (Marisco x Borda), Touro cabeceira para DIPP, DECA 1 no PMGZ, Top 3% de IQGg Forte opção para produzir matrizes base de plantel.

LOTE

14

INDIVIDUAL

URUCUM FIV BONS

BONN 2919 - NELORE PO

Nascimento: 12/09/2019 - Peso: 804 kg - PE: 39 cm

	MGTe	DSTAY	D3P	DIPP	DPE365	MP120	DP450	DAOL	DACAB
INDICE	12.53	64.62	63.83	-0.71	0.61	4.09	12.02	0.24	0.15
TOP	25%	44%	48%	25%	17%	2%	27%	21%	18%

	IQG	PD	PS	GPD	HP/STAY	PES	IPP	AOL	EGS
INDICE	14.63	7.249	7.357	0.108	31.452	0.899	0.627	1.064	-0.476
TOP	15%	5%	23%	60%	35%	6%	60%	21%	69%

	iABCZ	PD-ED	PS-ED	PM-EM	TMD	IPP	STAY	PE-365	AOL	ACAB
INDICE	11.27	7.25	7.36	2.98	7.74	0.63	31.45	0.84	1.06	-0.48
DECA	1	1	2	1	1	6	4	1	2	7



LUDY DE GARCA

FOLIO DA BONSUC.

ZEFEC ABDALA

MONITOR DA BONS.

ESMERALDA

ENGRA DA BONSUC.

QUARK COL

RIVOLI DA BONS.

QABUS DA CAL

ZEFEC ABDALA

BNUVA DA COL.

IEMANJA DA BONSUC.

GOTA DA ESP.

BARU

Quark na Rivoli da Bonsucesso que é Monitor, doadora destaque no rebanho da Bonsucesso, (11 filhos aos 16 anos), Destaques para MP120G E DP210G, DECA 1 no PMGZ.

LOTE

15

INDIVIDUAL

VISCONDE BONS

BONN 3026 - NELORE PO

Nascimento: 25/12/2019 - Peso: 852 kg - PE: 40 cm

	MGTe	DSTAY	D3P	DIPP	DPE365	MP120	DP450	DAOL	DACAB
INDICE	23.76	77.50	69.16	-0.79	1.08	-0.31	29.74	1.49	0.01
TOP	3%	17%	26%	19%	6%	82%	1%	6%	41%

	IQG	PD	PS	GPD	HP/STAY	PES	IPP	AOL	EGS
INDICE	45.08	18.790	31.656	12.866	37.929	1.622	-32.590	4.119	0.678
TOP	0.1%	0.1%	0.1%	0.1%	2%	0.5%	0.1%	0.1%	21%

	iABCZ	PD-ED	PS-ED	PM-EM	TMD	IPP	STAY	PE-365	AOL	ACAB
INDICE	31.52	18.79	31.66	-1.64	8.41	-32.59	37.93	1.30	4.12	0.68
DECA	1	1	1	9	1	1	1	1	1	2



REM TORIXOREU

B8734 DA MN

REM ARMADOR

GANGES COL

REM RONDA

DENGOSINHA COL

REM DHEEF

LIANE BONS

QUARK COL

IMPERIO WA

REM ULICIA

HISPANIA BONS

REM OPPY TE

SEQUIA TE GUIRAHY

850 kg, 40 de PE aos 29 meses... Show! TOP 1% para DP210G e DP450G; IQGg de 45,08 sendo top 0,1% no GENEPLUS e DECA 1 no PMGZ.

LOTE

16

INDIVIDUAL

UXMAL BONS

BONN 2942 - NELORE PO

Nascimento: 30/09/2019 - Peso: 866 kg - PE: 42 cm



	MGTe	DSTAY	D3P	DIPP	DPE365	MP120	DP450	DAOL	DACAB
INDICE	15.13	78.13	51.63	-0.50	0.26	1.84	16.47	0.85	0.02
TOP	18%	15%	91%	45%	35%	24%	14%	12%	38%

	IQG	PD	PS	GPD	HP/STAY	PES	IPP	AOL	EGS
INDICE	19.82	7.991	13.069	5.078	32.904	0.585	-0.950	1.929	0.286
TOP	6%	3%	6%	15%	21%	17%	54%	5%	36%

	iABCZ	PD-ED	PS-ED	PM-EM	TMD	IPP	STAY	PE-365	AOL	ACAB
INDICE	12.12	7.99	13.07	2.01	5.96	-0.95	32.90	0.06	1.93	0.29
DECA	1	1	1	1	1	6	2	5	1	4

REM RICKET

HELIACO DA JAVA

REM VOKOLO

2538 TH CARACOL

REM TAKAKA

CARACOL THA 85

REM FANTASTICO

LAABI BONS

REM SAGRES

BERLOQUE DA BONS.

REM CONGA

HEXA BONS

REM USARAM

ELEGANTE TE BONS.

866 kg com 42 cm de PE para este fenomenal filho do Fantastico (Vokolo) em matriz Berloque e Eslavo na linha materna, DECA 1, Elite para Peso, Área de Olho de lombo e acabamento no GENEPLUS.

LOTE

17

INDIVIDUAL

UTEMBO BONS

BONN 2934 - NELORE PO

Nascimento: 27/09/2019 - Peso: 750 kg - PE: 42.5 cm



	MGTe	DSTAY	D3P	DIPP	DPE365	MP120	DP450	DAOL	DACAB
INDICE	19.54	86.08	73.17	-0.77	1.69	2.80	14.22	-0.62	0.38
TOP	9%	4%	14%	21%	1%	10%	20%	53%	6%

	IQG	PD	PS	GPD	HP/STAY	PES	IPP	AOL	EGS
INDICE	31.29	6.928	11.573	4.645	40.038	2.393	-15.835	1.139	4.490
TOP	0.5%	6%	9%	17%	0.5%	0.1%	8%	19%	0.1%

	iABCZ	PD-ED	PS-ED	PM-EM	TMD	IPP	STAY	PE-365	AOL	ACAB
INDICE	21.21	6.93	11.57	3.81	7.65	-15.84	40.04	1.84	1.14	4.49
DECA	1	1	1	1	1	1	1	1	2	1

GALHO DO IZ

B8951 DA MN

REM AGORTAN

C2569 DA MN

REM RAMIS FIV

B9370 DA MN

REM ESPIA0007

JAIRA BONS

REM VOKOLO

PACARA

REM CONSTELACAO

ETICA DA BONS.

REM RAINA FIV

ARAXA FAST

750 kg com 42 de PE, UTEMBO BONS, lote 17 do nosso leilão é Espião na Jaira Bons, o encontro das seleções IZ, Manah e Lemgruber Strang, Forte régua de deqs genômicas na ANCP sendo Top 0,5% para DPE365G, DECA 1 no PMGZ e top 0,5% de IQGg no GENEPLUS onde é Elite para todas as características!!

LOTE

18

INDIVIDUAL

VORAZ BONS

BONN 3040 - NELORE PO

Nascimento: 01/01/2020 - Peso: 766 kg - PE: 40 cm



	MGTe	DSTAY	D3P	DIPP	DPE365	MP120	DP450	DAOL	DACAB
INDICE	23.54	79.08	65.49	-0.52	1.28	3.21	28.79	2.10	0.81
TOP	4%	14%	41%	43%	3%	6%	1%	3%	1%

	IQG	PD	PS	GPD	HP/STAY	PES	IPP	AOL	EGS
INDICE	38.00	8.446	22.201	13.755	34.406	1.274	-7.909	2.420	1.920
TOP	0.1%	2%	0.5%	0.1%	11%	2%	27%	2%	2%

	iABCZ	PD-ED	PS-ED	PM-EM	TMD	IPP	STAY	PE-365	AOL	ACAB
INDICE	20.88	8.45	22.20	4.87	10.88	-7.91	34.41	1.01	2.42	1.92
DECA	1	1	1	1	1	3	1	1	1	1

REM RICKET

GENETICO

REM VOKOLO

NADÁ DA BONS.

REM TAKAKA

HAZY DA BONSUC.

REM FUSCAO

PANIPAT FIV BONS

REM SAGRES

PACARA

REM CANADA

NAIF DO CORACAO

REM TORNY

DIANA DO CORACAO

VORAZ BONS - Fuscão x Nadá - destaque para DP450G (top 1), DAOLG (top 3), DACABG (top 1), DECA 1 no PMGZ e IQGg de 38 sendo top 0,1% no GENEPLUS, Pedigree e provas comprovando o valor genético deste touro para contribuir no peso e na qualidade de carcaça, fatores essenciais à produtividade com competitividade, seja a rentabilidade da pecuária moderna.

LOTE

19

INDIVIDUAL

VIBRANTE BONS

BONN 3041 - NELORE PO

Nascimento: 02/01/2020 - Peso: 706 kg - PE: 38 cm



	MGTe	DSTAY	D3P	DIPP	DPE365	MP120	DP450	DAOL	DACAB
INDICE	18.54	87.80	67.96	-0.45	0.37	3.20	16.50	1.60	0.58
TOP	11%	3%	31%	50%	28%	6%	15%	6%	2%

	IQG	PD	PS	GPD	HP/STAY	PES	IPP	AOL	EGS
INDICE	36.96	9.054	21.083	12.030	42.271	0.790	-24.287	3.315	3.441
TOP	0.1%	2%	0.5%	0.5%	0.1%	9%	2%	0.5%	0.1%

	iABCZ	PD-ED	PS-ED	PM-EM	TMD	IPP	STAY	PE-365	AOL	ACAB
INDICE	26.28	9.05	21.08	3.41	8.53	-24.29	42.27	0.56	3.14	3.44
DECA	1	1	1	1	1	1	1	1	1	1

REM RICKET

ERROSO DO IZ

REM VOKOLO

IATE DO IZ

REM TAKAKA

TERCIA DO IZ

REM FUSCAO

X POLINEA BONS

REM SAGRES

PACARA

REM CANADA

EMALI DA BONS.

REM TORNY

IRAPUA DA BONSUC.

Pedigree diferenciado com ótima caracterização racial e funcionalidade. VIBRANTE BONS é Fuscão na Polinea Bons (IATE IZ), Top 0,1% de IQG no GENEPLUS, sendo Elite com régua de DEPs genômicas muito equilibradas. Opção de REPASSE!

LOTE

20

INDIVIDUAL

VICE REI BONS

BONS 4088 - NELORE PO

Nascimento: 10/11/2019 - Peso: 798 kg - PE: 42 cm

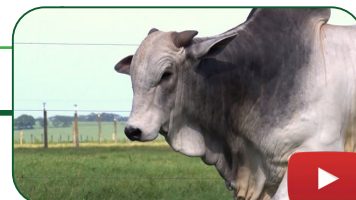

	MGTe	DSTAY	D3P	DIPP	DPE365	MP120	DP450	DAOL	DACAB
INDICE	23.93	89.25	69.68	-1.23	0.99	1.27	23.34	0.07	0.37
TOP	3%	2%	24%	2%	7%	38%	4%	25%	6%

	IQG	PD	PS	GPD	HP/STAY	PES	IPP	AOL	EGS
INDICE	25.23	11.835	20.378	8.543	37.026	0.728	-20.650	-0.483	-0.212
TOP	2%	0.5%	0.5%	3%	3%	11%	3%	74%	58%

	iABCZ	PD-ED	PS-ED	PM-EM	TMD	IPP	STAY	PE-365	AOL	ACAB
INDICE	21.86	11.84	20.38	1.33	8.35	-20.65	37.03	0.21	-0.48	-0.21
DECA	1	1	1	3	1	1	1	4	8	6

MOYNE

D1484 DA MN

REM SABIA

D4685 DA MN

REM PAOCA

D1342 DA MN

MARANHAO BONS

X MINSK FIV BONS

QUARK COL

BERLOQUE DA BONS.

IMBELE BONS

GALLETTE BONS

FADISTA DA BONS.

BORDA DA BONS.

Ele é MARANHÃO (Imbelé Bons) na GALLETTE BONS (Berloque x Borda Bons)... Top 3% de MGTe, Deps genômicas com destaque para Idade ao Primeiro Parto, Peso a Desmama e ao Sobreano, ele é top 2% para DSTAYG, DECA 1 e top 2% de IQG GENEPLUS, Opção de REPASSE!

LOTE

21

INDIVIDUAL

VELAME BONS

BONN 2993 - NELORE PO

Nascimento: 10/12/2019 - Peso: 746 kg - PE: 42 cm



	MGTe	DSTAY	D3P	DIPP	DPE365	MP120	DP450	DAOL	DACAB
INDICE	23.24	87.37	78.05	-0.82	1.16	1.12	18.15	3.27	0.79
TOP	4%	3%	5%	17%	5%	42%	11%	1%	1%

	IQG	PD	PS	GPD	HP/STAY	PES	IPP	AOL	EGS
INDICE	40.72	9.638	20.753	11.115	33.645	1.958	-9.936	4.306	3.298
TOP	0.1%	1%	0.5%	0.5%	15%	0.1%	21%	0.1%	0.1%

	iABCZ	PD-ED	PS-ED	PM-EM	TMD	IPP	STAY	PE-365	AOL	ACAB
INDICE	19.84	9.64	20.75	2.48	8.06	-9.94	33.65	1.30	4.31	3.30
DECA	1	1	1	1	1	2	2	1	1	1

GALHO DO IZ

REM RICKET

REM AGORTAN

REM VINICULTOR

REM RAMIS FIV

REM TABOCA

REM ESPIAO007

X MASSAI FIV BONS

REM VOKOLO

BERLOQUE DA BONS.

REM CONSTELACAO

GALLETTE BONS

REM RAINA FIV

BORDA DA BONS.

Espião x Vinicultor (Ricket x Solar IZ) na Galette Bons (Berloque x Borda Bons), Destaque para Precocidade e Stayability, Top 4% de MGTe ANCP sendo top 1% para DAOLG e DACABG, Top 0,1% com 40,72 de IQG no GENEPLUS, DECA 1, 746 kg e 42 de PE!!!

LOTE

22

INDIVIDUAL

VERSETO BONS

BONN 3019 - NELORE PO

Nascimento: 20/12/2019 - Peso: 706 kg - PE: 39.5 cm

	MGTe	DSTAY	D3P	DIPP	DPE365	MP120	DP450	DAOL	DACAB
INDICE	19.48	75.61	71.10	-0.84	1.14	3.94	21.00	0.80	0.13
TOP	9%	20%	20%	16%	5%	3%	7%	13%	20%

	IQG	PD	PS	GPD	HP/STAY	PES	IPP	AOL	EGS
INDICE	42.68	8.788	22.651	13.863	34.763	2.171	-13.091	3.194	1.574
TOP	0.1%	2%	0.5%	0.1%	9%	0.1%	13%	0.5%	4%

	iABCZ	PD-ED	PS-ED	PM-EM	TMD	IPP	STAY	PE-365	AOL	ACAB
INDICE	22.90	8.79	22.65	5.56	11.16	-13.09	34.76	1.36	3.19	1.57
DECA	1	1	1	1	1	2	1	1	1	1



REM UELICO

TECELAO DA SM

REM CABALLERO

ERUG DE NAVIRAI

REM AGENDADA

TRUCADA DA SM

REM FUTURO FIV

X KIMBA FIV BONS

REM VOKOLO

RAMBO DA MN

REM CONSTELACAO

SERRA TE DO GUIRAHY

REM RAINA FIV

MANEIRA DO GUIRAHY

O processo de seleção da Bonsucesso segue o caminho das mensurações, avaliações visuais e genéticas e de apartações rigorosas. É por este processo que passam os reprodutores vendidos pela Bonsucesso. É desta seleção que veio o BONS 3019, IQG GENEPLUS de 42,68 sendo top 0,1%, DECA 1. Opção de pedigree aberto com destaque para Habilidade Materna e Precocidade, 746 kg e 42 de PE

LOTE

23

INDIVIDUAL

VINKE BONS

BONN 3025 - NELORE PO

Nascimento: 24/12/2019 - Peso: 782 kg - PE: 38 cm

	MGTe	DSTAY	D3P	DIPP	DPE365	MP120	DP450	DAOL	DACAB
INDICE	23.67	87.05	74.63	-0.72	0.54	-0.15	23.71	3.56	0.17
TOP	4%	3%	10%	24%	20%	78%	4%	0.5%	16%

	IQG	PD	PS	GPD	HP/STAY	PES	IPP	AOL	EGS
INDICE	38.30	14.158	24.691	10.532	33.760	0.963	-30.192	4.285	2.346
TOP	0.1%	0.1%	0.1%	1%	15%	5%	0.5%	0.1%	0.5%

	iABCZ	PD-ED	PS-ED	PM-EM	TMD	IPP	STAY	PE-365	AOL	ACAB
INDICE	24.13	14.16	24.69	-0.08	6.66	-30.19	33.76	1.00	4.29	2.35
DECA	1	1	1	6	1	1	2	1	1	1

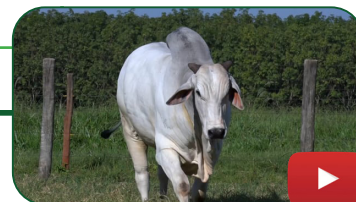

REM UELICO

REM QUILANO

REM CABALLERO

IMPECAVEL COL

REM AGENDADA

TORTURA COL

REM FUTURO FIV

X NARIMBA BONS

REM VOKOLO

CACHIMBO DA MN

REM CONSTELACAO

217 DA BONS.

REM RAINA FIV

0766 DO GUIRAHY

782 kg - FUTURO em matriz Nelore do Guirahy, uma das bases provadas do Nelore Zan, Destaque para DAOLG sendo top 0,5% com destaques para DP450G e DSTAYG. ELITE no GENEPLUS, ele é top 0,1% de IQGg, DECA 1.

LOTE

24

INDIVIDUAL

VANDO BONS

BONN 2969 - NELORE PO

Nascimento: 31/10/2019 - Peso: 730 kg - PE: 37 cm

	MGTe	DSTAY	D3P	DIPP	DPE365	MP120	DP450	DAOL	DACAB
INDICE	13.53	80.97	66.77	-0.81	0.80	1.99	13.06	-2.77	0.39
TOP	22%	11%	35%	18%	11%	21%	23%	99%	6%

	IQG	PD	PS	GPD	HP/STAY	PES	IPP	AOL	EGS
INDICE	28.05	3.507	14.631	11.124	33.166	1.493	-9.874	0.339	4.076
TOP	1%	27%	4%	0.5%	19%	0.5%	21%	45%	0.1%

	iABCZ	PD-ED	PS-ED	PM-EM	TMD	IPP	STAY	PE-365	AOL	ACAB
INDICE	13.37	3.51	14.63	1.59	4.30	-9.87	33.17	1.18	0.34	4.08
DECA	1	3	1	2	2	2	2	1	5	1



REM UELICO

BUGIO TE DA SM

REM CABALLERO

FUNCIONARIO NAVIRAI

REM AGENDADA

CRATERA DE NAVIRAI

REM FUZIL

X IMERSAO BONS

REM SAGRES

POLONES

REM BICA

FEITA FIV BONS.

REM UNA BALA I

ASTEKA DA N.FRONT.

REM FUZIL em matriz FUNCIONÁRIO NAV com POLONÉS... ELITE top 0,1 de IQGg no GENEPLUS, DECA 1

LOTE

25

INDIVIDUAL

VAPORETTO BONS

BONN 2953 - NELORE PO

Nascimento: 08/10/2019 - Peso: 794 kg - PE: 42 cm



	MGTe	DSTAY	D3P	DIPP	DPE365	MP120	DP450	DAOL	DACAB
INDICE	19.58	83.98	58.25	-0.66	1.44	1.80	18.97	1.24	0.26
TOP	9%	6%	73%	30%	2%	25%	10%	8%	10%

	IQG	PD	PS	GPD	HP/STAY	PES	IPP	AOL	EGS
INDICE	37.39	9.339	20.331	10.991	41.781	2.315	-18.226	2.205	2.973
TOP	0.1%	2%	0.5%	0.5%	0.1%	0.1%	5%	3%	0.1%

	iABCZ	PD-ED	PS-ED	PM-EM	TMD	IPP	STAY	PE-365	AOL	ACAB
INDICE	25.28	9.34	20.33	1.19	5.93	-18.23	41.78	1.96	2.21	2.97
DECA	1	1	1	3	1	1	1	1	1	1

REM UELICO

QUARK COL

REM CABALLERO

REM RICKET

REM AGENDADA

NONA

REM FUZIL

IMBA BONS

REM SAGRES

HELL DA BONSUC.

REM BICA

MANEIRA DO GUIRAHY

REM UNA BALA I

EIXA DA BONSUC.

REM FUZIL na MANEIRA do GUIRAHY (Dairut Bons) doadora mãe de doadoras, Top 1% para DPE450G, top 0,1% no GENEPLUS com IQG de 37,39, DECA 1, 794 kg e 42 de PE!

LOTE

26

INDIVIDUAL

VADIM BONS

BONN 2950 - NELORE PO

Nascimento: 04/10/2019 - Peso: 836 kg - PE: 37 cm

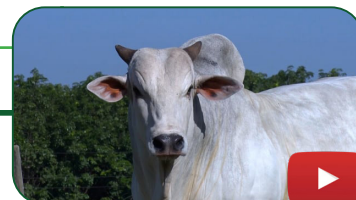

	MGTe	DSTAY	D3P	DIPP	DPE365	MP120	DP450	DAOL	DACAB
INDICE	22.77	91.21	65.39	-0.98	0.93	1.45	22.61	0.47	0.2
TOP	4%	0.5%	41%	8%	8%	33%	5%	17%	13%

	IQG	PD	PS	GPD	HP/STAY	PES	IPP	AOL	EGS
INDICE	32.14	7.472	20.239	12.767	41.355	1.379	-28.238	3.516	-0.483
TOP	0.5%	4%	0.5%	0.1%	0.1%	1%	0.5%	0.1%	69%

	iABCZ	PD-ED	PS-ED	PM-EM	TMD	IPP	STAY	PE-365	AOL	ACAB
INDICE	23.47	7.47	20.24	1.49	4.75	-28.24	41.36	0.75	3.52	-0.48
DECA	1	1	1	2	1	1	1	1	1	7

QUARK COL

B8734 DA MN

REM RICKET

GANGES COL

NONA

DENGOSINHA COL

REM VOKOLO

OCIOSA BONS

REM ONERALDO

NADÁ DA BONS.

REM TAKAKA

465 BONS

REM PORTAL TE

P103 DO GUIRAHY

VADIM BONS, Vokolo com Ocosa Bons (Ganges Col) ele é irmão do QUARUP 836 kg, destaque para DSTAYG sendo top 0,5%, DECA 1 e 32,14 de IQGg sendo top 0,5%.

LOTE

27

INDIVIDUAL

VIRKAN BONS

BONS 4117 - NELORE PO

Nascimento: 10/01/2020 - Peso: 756 kg - PE: 41 cm



	MGTe	DSTAY	D3P	DIPP	DPE365	MP120	DP450	DAOL	DACAB
INDICE	27.32	88.39	83.90	-1.27	1.96	1.65	24.67	2.62	1.14
TOP	1%	2%	1%	2%	0.5%	29%	3%	2%	0.1%

	IQG	PD	PS	GPD	HP/STAY	PES	IPP	AOL	EGS
INDICE	59.49	13.393	29.602	16.209	43.740	2.935	-43.958	4.970	6.269
TOP	0.1%	0.1%	0.1%	0.1%	0.1%	0.1%	0.1%	0.1%	0.1%

	iABCZ	PD-ED	PS-ED	PM-EM	TMD	IPP	STAY	PE-365	AOL	ACAB
INDICE	36.85	13.39	29.60	2.40	9.90	-43.96	43.74	2.05	4.97	6.27
DECA	1	1	1	1	1	1	1	1	1	1

GALHO DO IZ

REM TORIXOREU

REM AGORTAN

REM ARMADOR

REM RAMIS FIV

REM RONDA

REM ESPIA007

RAMAGEM FIV BONS

REM VOKOLO

GALVIN BONS

REM CONSTELACAO

LICHIA BONS

REM RAINA FIV

GESTA FIV BONS

REM Espião na Ramagem FIV BONS que é Armador com GALVIN BONS x FAUJI SC na BARRAKA TE da BONS, Top 1% de MGTe com destaques para DEPs genômicas D3PG e DPE365G, DECA 1 e top 0,1 com IQGg de 59,49 no GENEPLUS!! 756 kg e 41 de PE.

LOTE

28

INDIVIDUAL

VOLT BONS

BONS 4113 - NELORE PO

Nascimento: 04/01/2020 - Peso: 724 kg - PE: 40 cm

	MGTe	DSTAY	D3P	DIPP	DPE365	MP120	DP450	DAOL	DACAB
INDICE	25.56	82.68	81.06	-0.89	1.85	3.88	22.40	2.04	0.57
TOP	2%	8%	2%	13%	0.5%	3%	5%	4%	3%

	IQG	PD	PS	GPD	HP/STAY	PES	IPP	AOL	EGS
INDICE	41.22	10.007	18.211	8.203	39.472	2.144	-15.380	3.093	5.640
TOP	0.1%	1%	1%	3%	0.5%	0.1%	9%	0.5%	0.1%

	iABCZ	PD-ED	PS-ED	PM-EM	TMD	IPP	STAY	PE-365	AOL	ACAB
INDICE	24.30	10.01	18.21	3.17	9.50	-15.38	39.47	1.44	3.09	5.64
DECA	1	1	1	1	1	1	1	1	1	1



GALHO DO IZ

MOYNE

REM AGORTAN

REM SABIA

REM RAMIS FIV

REM PAOCA

REM ESPIA007

MANUCHA BONS

REM VOKOLO

RAMBO DA MN

REM CONSTELACAO

GAOLAN FIV BONS

REM RAINA FIV

NOCA DA BONS.

ELITE top 0,1% com 41,22 de IQGg no GENEPLUS, Top 2% de MGTe sendo destaque para Materno, Precocidade, Peso e Carcaça (DMP120G, DP450G e DAOLG), Espião na Manucha Bons (linhagem Marisco IZ - Diamon).

LOTE

29

INDIVIDUAL

USBEK BONS

BONN 2932 - NELORE PO

Nascimento: 26/09/2019 - Peso: 806 kg - PE: 41 cm

	MGTe	DSTAY	D3P	DIPP	DPE365	MP120	DP450	DAOL	DACAB
INDICE	24.79	90.63	72.55	-0.75	1.62	1.78	24.72	1.31	0.51
TOP	3%	1%	15%	22%	1%	26%	3%	8%	3%

	IQG	PD	PS	GPD	HP/STAY	PES	IPP	AOL	EGS
INDICE	46.66	12.555	21.237	8.683	40.727	2.487	-28.488	3.425	5.741
TOP	0.1%	0.1%	0.5%	3%	0.5%	0.1%	0.5%	0.5%	0.1%

	iABCZ	PD-ED	PS-ED	PM-EM	TMD	IPP	STAY	PE-365	AOL	ACAB
INDICE	30	12.55	21.24	3.04	10.62	-28.49	40.73	1.70	3.43	5.74
DECA	1	1	1	1	1	1	1	1	1	1



GALHO DO IZ

B9707 DA MN

REM AGORTAN

GALVIN BONS

REM RAMIS FIV

ORIGANUM TE

REM ESPIA007

PALATINA FIV BONS

REM VOKOLO

BERLOQUE DA BONS.

REM CONSTELACAO

JATAI BONS

REM RAINA FIV

FACIL FIV BONS.

Espião na Palatina Bons que é Galvin na Facil Bons (Nú do Guirahy), Top 3% de MGTe, fortes DEPs genômicas para Stay, PE e Peso, DECA 1, ELITE com 46,66 de IQGg sendo top 0,1% no GENEPLUS, 806 kg e 41 de PE.

LOTE

30

INDIVIDUAL

ULISSE BONS

BONN 2928 - NELORE PO

Nascimento: 24/09/2019 - Peso: 756 kg - PE: 41 cm

	MGTe	DSTAY	D3P	DIPP	DPE365	MP120	DP450	DAOL	DACAB
INDICE	20.20	83.43	62.80	-0.62	1.09	1.62	21.11	1.69	0.96
TOP	8%	7%	53%	33%	6%	29%	7%	5%	0.5%

	IQG	PD	PS	GPD	HP/STAY	PES	IPP	AOL	EGS
INDICE	42.88	5.963	21.152	15.189	39.411	2.005	-20.980	2.496	4.905
TOP	0.1%	10%	0.5%	0.1%	0.5%	0.1%	3%	2%	0.1%

	iABCZ	PD-ED	PS-ED	PM-EM	TMD	IPP	STAY	PE-365	AOL	ACAB
INDICE	24.63	5.96	21.15	3.95	8.03	-20.98	39.41	1.74	2.50	4.91
DECA	1	1	1	1	1	1	1	1	1	1



REM UELICO

REM UPONIC

REM CABALLERO

MACRO BONS

REM AGENDADA

INHANDUTI BONS

REM FUZIL

ROSA BONS

REM SAGRES

IMPECAVEL COL

REM BICA

NEIVA BONS

REM UNA BALA I

492 BONS

Fuzil na Rosa Bons que vai a Nadã e Quilano, DECA 1, 42,88 de IQGg sendo top 0,1%, ELITE no GENEPLUS, Top 8% de MGTe na ANCP com destaques para Peso, PE, Stayability e Carcaça, 756 kg, 41 de PE.

LOTE

31

BATERIA 01

VINCE BONS

BONN 3027 - NELORE PO

Nascimento: 25/12/2019 - Peso: 718 kg - PE: 42 cm



	MGTe	DSTAY	D3P	DIPP	DPE365	MP120	DP450	DAOL	DACAB
INDICE	23.60	84.04	72.91	-0.48	1.14	4.80	23.64	1.54	0.08
TOP	4%	6%	14%	47%	5%	1%	4%	6%	26%

	IQG	PD	PS	GPD	HP/STAY	PES	IPP	AOL	EGS
INDICE	39.92	9.822	23.022	13.200	37.043	1.918	-12.559	2.403	1.010
TOP	0.1%	1%	0.1%	0.1%	3%	0.1%	14%	2%	12%

	iABCZ	PD-ED	PS-ED	PM-EM	TMD	IPP	STAY	PE-365	AOL	ACAB
INDICE	24.61	9.82	23.02	4.90	11.08	-12.56	37.04	1.12	2.40	1.01
DECA	1	1	1	1	1	2	1	1	1	2

REM QUISCO

GENETICO

REM USP

NADÁ DA BONS.

REM REGIS

HAZY DA BONSUC.

OPERARIO COL

INUBIA BONS

PROVADOR

MASTRO DA NEL.

FIELDADE COL

ANDRA

QUIRIDA COL

IARA DA IGUA.

Operario Col na Inubia Bons que é Nadá, 42 de PE, Melhor avaliação da bateria. Se destaca nas sua deps maternas e de desmama, sendo top 1%, DECA 1, e top 0,1 no IQG Geneplus.

LOTE

32

BATERIA 01

VAGAROSO BONS

BONN 2968 - NELORE PO

Nascimento: 31/10/2019 - Peso: 756 kg - PE: 38 cm



	MGTe	DSTAY	D3P	DIPP	DPE365	MP120	DP450	DAOL	DACAB
INDICE	20.72	88.40	71.82	-0.64	0.60	1.08	17.11	1.81	0.48
TOP	7%	2%	17%	31%	18%	43%	13%	5%	4%

	IQG	PD	PS	GPD	HP/STAY	PES	IPP	AOL	EGS
INDICE	32.70	9.151	20.054	10.903	34.269	1.359	-13.331	2.529	0.903
TOP	0.5%	2%	0.5%	0.5%	12%	1%	13%	2%	15%

	iABCZ	PD-ED	PS-ED	PM-EM	TMD	IPP	STAY	PE-365	AOL	ACAB
INDICE	19.93	9.15	20.05	2.38	7.64	-13.33	34.27	1.05	2.53	0.90
DECA	1	1	1	1	1	2	2	1	1	2

REM RICKET

B9707 DA MN

REM VOKOLO

GALVIN BONS

REM TAKAKA

ORIGANUM TE

QUILOMBO FIV BONS

MALIKA BONS

GANGES COL

CUBO DE NAVIRAI

MAYA BONS

GONDOLA BONS

HARMONIA BONS

DICA TE DA BONS.

Na ANCP, ele é top 7% de MGTe com destaques nas suas DEPs genômicas para DPACG, DSTAYG, DP210G, DAOLG e DACABG, DECA 1, Top 0,5% no IQGg - ELITE no GENEPLUS. Ele é QUILOMBO BONS x GALVIN BONS.

LOTE

33

BATERIA 01

VAQUEIRO BONS

BONN 2974 - NELORE PO

Nascimento: 03/11/2019 - Peso: 704 kg - PE: 37 cm



	MGTe	DSTAY	D3P	DIPP	DPE365	MP120	DP450	DAOL	DACAB
INDICE	18.77	87.76	75.60	-1.04	1.18	3.41	12.97	-1.12	0.22
TOP	10%	3%	9%	6%	4%	5%	24%	73%	12%

	IQG	PD	PS	GPD	HP/STAY	PES	IPP	AOL	EGS
INDICE	22.48	3.879	10.749	6.871	42.227	2.094	-25.625	0.168	0.661
TOP	4%	24%	11%	7%	0.1%	0.1%	1%	51%	22%

	iABCZ	PD-ED	PS-ED	PM-EM	TMD	IPP	STAY	PE-365	AOL	ACAB
INDICE	20.35	3.88	10.75	2.32	3.77	-25.63	42.23	1.45	0.17	0.66
DECA	1	3	1	1	2	1	1	1	5	3

REM RICKET

REM RICKET

REM VOKOLO

IMAN BONS

REM TAKAKA

FACIL FIV BONS.

REM FANTASTICO

PATROA BONS

REM SAGRES

NUR MAHAL COL

REM CONGA

234 DO GUIRAHY

REM USARAM

R393 DO GUIRAHY

Fantástico em matriz Iman Bons, DEPs genômicas equilibradas e consistentes para fertilidade, produtividade e precocidade, DECA 1 - IQGg top 4% no Geneplus - ELITE.

LOTE

34

BATERIA 01

VERMONT BONS

BONN 3021 - NELORE PO

Nascimento: 21/12/2019 - Peso: 708 kg - PE: 39 cm

	MGTe	DSTAY	D3P	DIPP	DPE365	MP120	DP450	DAOL	DACAB
INDICE	24.80	77.17	74.17	-0.65	1.02	3.39	28.35	2.55	-0.15
TOP	3%	17%	11%	30%	7%	5%	2%	2%	79%

	IQG	PD	PS	GPD	HP/STAY	PES	IPP	AOL	EGS
INDICE	29.80	9.217	22.092	12.875	37.300	1.220	-15.775	2.423	-3.012
TOP	1%	2%	0.5%	0.1%	2%	2%	8%	2%	99%

	iABCZ	PD-ED	PS-ED	PM-EM	TMD	IPP	STAY	PE-365	AOL	ACAB
INDICE	23.01	9.22	22.09	3.07	7.86	-15.77	37.30	1.09	2.42	-3.01
DECA	1	1	1	1	1	1	1	1	1	10



REM RICKET

REM USP

REM VOKOLO

LINK BONS

REM TAKAKA

FACIL FIV BONS.

QUILOMBO FIV BONS

QUERIMA BONS

GANGES COL

BITELO

MAYA BONS

344 DA BONS

HARMONIA BONS

Q154 DO GUIRAHY

Quiombo Bons (Vokolo x Maya BONS) na Querima BONS que é Link BONS (USP na Facil BONS) - Bitelo DS, Melhor IQGg da bateria sendo top 1% - ELITE GENEPLUS. Ele é top 3% de MGTe - destaque nas DEPS genômicas para Materno, Peso, Precocidade e Carcaça! DECA 1.

LOTE

35

BATERIA 02

VAQUEANO BONS

BONN 2971 - NELORE PO

Nascimento: 01/11/2019 - Peso: 752 kg - PE: 38.5 cm

	MGTe	DSTAY	D3P	DIPP	DPE365	MP120	DP450	DAOL	DACAB
INDICE	14.97	81.15	61.90	-0.82	0.44	3.02	12.23	0.11	0.6
TOP	18%	10%	57%	17%	24%	8%	26%	24%	2%

	IQG	PD	PS	GPD	HP/STAY	PES	IPP	AOL	EGS
INDICE	21.48	5.040	9.915	4.875	41.096	1.001	-9.283	0.881	3.195
TOP	5%	15%	13%	16%	0.1%	4%	23%	26%	0.1%

	iABCZ	PD-ED	PS-ED	PM-EM	TMD	IPP	STAY	PE-365	AOL	ACAB
INDICE	16.31	5.04	9.91	2.26	5.42	-9.28	41.10	0.36	0.88	3.20
DECA	1	2	2	1	1	3	1	2	3	1



REM RICKET

NADÁ DA BONS.

REM VOKOLO

IRAK BONS

REM TAKAKA

FALANGE FIV BONS.

REM FANTASTICO

RAFFINE FIV BONS

REM SAGRES

GANGES COL

REM CONGA

MAGIA BONS

REM USARAM

HEBRAISTA DA APA

Fantastico x Irak BONS, DECA 1 top 5% de IQGg Geneplus. Destaques para Leite, Desmama e Stay. Segunda bateria mais pesada do leilão, ele é o mais pesado da bateria.

LOTE

36

BATERIA 02

VICO BONS

BONN 3036 - NELORE PO

Nascimento: 30/12/2019 - Peso: 716 kg - PE: 38.5 cm

	MGTe	DSTAY	D3P	DIPP	DPE365	MP120	DP450	DAOL	DACAB
INDICE	20.64	88.62	71.80	-1.00	1.32	3.33	15.93	-0.20	0.35
TOP	7%	2%	17%	8%	3%	5%	16%	37%	7%

	IQG	PD	PS	GPD	HP/STAY	PES	IPP	AOL	EGS
INDICE	17.34	3.902	7.700	3.799	36.201	1.158	3.971	0.871	2.445
TOP	10%	24%	22%	24%	4%	2%	72%	26%	0.5%

	iABCZ	PD-ED	PS-ED	PM-EM	TMD	IPP	STAY	PE-365	AOL	ACAB
INDICE	11.22	3.90	7.70	2.72	3.80	3.97	36.20	1.04	0.87	2.45
DECA	1	3	2	1	2	7	1	1	3	1



REM RICKET

RAMBO DA MN

REM VOKOLO

BERLOQUE DA BONS.

REM TAKAKA

IRONIA DA BONSUC.

REM FANTASTICO

ORISSA BONS

REM SAGRES

QUARK COL

REM CONGA

FIDANZA DA BONS.

REM USARAM

CANDAL DA BONS.

Fantastico x Berloque. Linhagem materna com Saber IZ, Mito da Bons, Ebano, Polonês, DECA 1, Elite no IQGg Geneplus, Top 7% de MGTe com régua de DEPS equilibrada - Bateria II, 2ª mais pesada do leilão.

LOTE

37

BATERIA 02

VIZIR BONS

BONS 4111 - NELORE PO

Nascimento: 30/12/2019 - Peso: 752 kg - PE: 38 cm



	MGTe	DSTAY	D3P	DIPP	DPE365	MP120	DP450	DAOL	DACAB
INDICE	17.72	83.96	64.56	-0.55	0.77	3.59	14.56	-0.19	0.2
TOP	12%	6%	45%	40%	12%	4%	19%	37%	13%

	IQG	PD	PS	GPD	HP/STAY	PES	IPP	AOL	EGS
INDICE	25.22	6.969	7.959	0.990	42.758	1.956	-21.074	1.353	1.938
TOP	2%	6%	20%	51%	0.1%	0.1%	3%	14%	2%

	iABCZ	PD-ED	PS-ED	PM-EM	TMD	IPP	STAY	PE-365	AOL	ACAB
INDICE	22.81	6.97	7.96	5.34	9.71	-21.07	42.76	1.18	1.35	1.94
DECA	1	1	2	1	1	1	1	1	2	1

QUARK COL

REM QUISCO

REM RICKET

REM USP

NONA

REM REGIS

IMAN BONS

LANDUA BONS

NU DO GUIRAHY

SAVEIRO DO GUIRAHY

FACIL FIV BONS.

GODHRA BONS

HEEL DA BONSUC.

CANORA TE DA BONS.

Iman Bons na Landua Bons (USP x Saveiro Bons - Gabinete IZ), doadora do plantel da Bonsucesso, Destaque para Leite e Peso a Desmama, DECA 1, Top 2% no IQG Geneplus, 2º mais pesado da bateria, Bateria 02, 2ª bateria mais pesada do leilão.

LOTE

38

BATERIA 02

VIGIA BONS

BONN 3039 - NELORE PO

Nascimento: 31/12/2019 - Peso: 740 kg - PE: 39 cm



	MGTe	DSTAY	D3P	DIPP	DPE365	MP120	DP450	DAOL	DACAB
INDICE	22.83	91.51	72.26	-0.47	0.70	2.69	21.17	2.72	-0.29
TOP	4%	0.5%	16%	48%	14%	11%	6%	2%	95%

	IQG	PD	PS	GPD	HP/STAY	PES	IPP	AOL	EGS
INDICE	32.39	5.783	21.617	15.833	36.094	0.737	-0.654	4.976	-2.916
TOP	0.5%	10%	0.5%	0.1%	5%	11%	55%	0.1%	99%

	iABCZ	PD-ED	PS-ED	PM-EM	TMD	IPP	STAY	PE-365	AOL	ACAB
INDICE	18.20	5.78	21.62	4.48	8.80	-0.65	36.09	0.65	4.98	-2.92
DECA	1	1	1	1	1	6	1	1	1	10

REM RICKET

ESCALDADO

REM VOKOLO

MARISCO

REM TAKAKA

GAMA

QUILOMBO FIV BONS

PAIXAO FIV BONS

GANGES COL

QUARK COL

MAYA BONS

HANAUI BONS

HARMONIA BONS

BORDA DA BONS.

Quiombo na Paixão Fiv Bons (Marisco x Quark-Eslavo), Melhor avaliação da bateria, sendo top 4% no MGTe com destaque para DSTAYG (top 0,5%) e DAOLG top 2% ELITE top 0,5% no IQG, DECA 1 no PMGZ, 2ª bateria mais pesada do leilão.

LOTE

39

BATERIA 03

VULCANO BONS

BONN 3042 - NELORE PO

Nascimento: 02/01/2020 - Peso: 740 kg - PE: 45 cm



	MGTe	DSTAY	D3P	DIPP	DPE365	MP120	DP450	DAOL	DACAB
INDICE	21.56	85.48	63.09	-0.75	1.46	4.22	21.34	-1.00	0.65
TOP	6%	5%	52%	22%	2%	2%	6%	68%	2%

	IQG	PD	PS	GPD	HP/STAY	PES	IPP	AOL	EGS
INDICE	39.31	14.082	23.755	9.673	32.725	2.236	-24.851	0.689	1.261
TOP	0.1%	0.1%	0.1%	2%	22%	0.1%	1%	32%	8%

	iABCZ	PD-ED	PS-ED	PM-EM	TMD	IPP	STAY	PE-365	AOL	ACAB
INDICE	25.49	14.08	23.76	3.47	11.89	-24.85	32.72	1.37	0.69	1.26
DECA	1	1	1	1	1	1	3	1	3	1

D1484 DA MN

NADÁ DA BONS.

D4685 DA MN

GACHO FIV BONS

D1342 DA MN

HATE DA BONS

CALIBRE FIV CAMPARINO

JARANA BONS

QUARK COL

FAUJI DA SC

JHVM 9862 FIV CAMPARINO

GALIS FIV BONS

OLIMPIADA DO JHV

CARUMA TE DA BONS.

740 kg e 45 de PE! Sua mãe, a Jarana Bons é Gacho Bons (RP ANCP) que é Nadá Bons, 2º melhor IQGg da bateria, sendo top 0,1% com IQGg de 39,31, DECA 1, DEPS genômicas equilibradas com destaque para Materno, Peso e Precocidade. Segunda bateria mais pesada do leilão.

LOTE

40

BATERIA 03

VAAL BONS

BONN 2962 - NELORE PO

Nascimento: 28/10/2019 - Peso: 760 kg - PE: 38 cm



	MGTe	DSTAY	D3P	DIPP	DPE365	MP120	DP450	DAOL	DACAB
INDICE	23.52	91.73	71.01	-0.92	0.58	4.04	21.51	0.68	0.29
TOP	4%	0.5%	20%	11%	18%	3%	6%	14%	9%

	IQG	PD	PS	GPD	HP/STAY	PES	IPP	AOL	EGS
INDICE	35.17	10.968	2.724	10.756	45.134	1.113	-25.268	1.780	1.823
TOP	0.5%	0.5%	0.5%	0.5%	0.1%	3%	1%	7%	2%

	iABCZ	PD-ED	PS-ED	PM-EM	TMD	IPP	STAY	PE-365	AOL	ACAB
INDICE	29.32	10.97	21.72	2.84	9.70	-25.27	45.13	0.73	1.78	1.82
DECA	1	1	1	1	1	1	1	1	1	1

REM TORIXOREU

REM TORIXOREU

REM ARMADOR

REM ARMADOR

REM RONDA

REM RONDA

QUINCY BONS

QUECHUA BONS

REM USP

GALVIN BONS

MACEDONIA BONS

LICHIA BONS

HANAUI BONS

GESTA FIV BONS

Bateria 03, melhor iABCZ, melhor DACABG, maior peso do leilão!
2962 BONS é ELITE top 0,5% com 35,17 de IQGg, DECA 1, Top 4% de MGTe, 760 kg.

LOTE

41

BATERIA 03

VELACHO BONS

BONN 3000 - NELORE PO

Nascimento: 12/12/2019 - Peso: 770 kg - PE: 41.5 cm



	MGTe	DSTAY	D3P	DIPP	DPE365	MP120	DP450	DAOL	DACAB
INDICE	20.02	83.80	52.91	-0.30	0.96	1.16	21.20	1.59	0.01
TOP	8%	6%	89%	66%	8%	41%	6%	6%	41%

	IQG	PD	PS	GPD	HP/STAY	PES	IPP	AOL	EGS
INDICE	34.19	14.059	21.654	7.595	42.174	1.553	-4.890	3.006	0.883
TOP	0.5%	0.1%	0.5%	5%	0.1%	0.5%	38%	0.5%	15%

	iABCZ	PD-ED	PS-ED	PM-EM	TMD	IPP	STAY	PE-365	AOL	ACAB
INDICE	25.99	14.06	21.65	1.20	8.96	-4.89	42.17	1.25	3.01	0.88
DECA	1	1	1	3	1	4	1	1	1	2

REM UELICO

C2569 DA MN

REM CABALLERO

JHVM 8608 CAMPARINO

REM AGENDADA

INCREPACAO DO JHV

REM FUTURO FIV

MAPUCHE BONS

REM VOKOLO

B8369 DA MN

REM CONSTELACAO

414 BONS

REM RAINA FIV

S 78 DO GUIRAHY

Segunda bateria mais pesada, melhor iABCZ e melhor DEP genômica DACAB do Leilão.

LOTE

42

BATERIA 03

VOLGA FIV BONS

BONN 3006 - NELORE PO

Nascimento: 15/12/2019 - Peso: 742 kg - PE: 39 cm



	MGTe	DSTAY	D3P	DIPP	DPE365	MP120	DP450	DAOL	DACAB
INDICE	21.09	83.93	80.44	-1.21	1.36	4.12	18.06	0.06	0.97
TOP	6%	6%	3%	2%	3%	2%	11%	26%	0.5%

	IQG	PD	PS	GPD	HP/STAY	PES	IPP	AOL	EGS
INDICE	42.02	7.101	21.155	14.054	39.524	1.940	-24.917	2.822	3.672
TOP	0.1%	5%	0.5%	0.1%	0.5%	0.1%	1%	1%	0.1%

	iABCZ	PD-ED	PS-ED	PM-EM	TMD	IPP	STAY	PE-365	AOL	ACAB
INDICE	25.33	7.10	21.16	4.43	8.85	-24.92	39.52	1.31	2.82	3.67
DECA	1	1	1	1	1	1	1	1	1	1

REM RICKET

REM RICKET

REM VOKOLO

REM UPONIC

REM TAKAKA

REM SAROMA

REM FUSCAO

MANCHETE BONS

REM SAGRES

BACKUP

REM CANADA

IAIA BONS

REM TORNY

268 DO GUIRAHY

Segunda bateria mais pesada, melhor iABCZ e melhor DEP genômica DACAB do Leilão.

LOTE

43

BATERIA 03

VIJAYA BONNS

BONN 3005 - NELORE PO

Nascimento: 14/12/2019 - Peso: 690 kg - PE: 38 cm



	MGTe	DSTAY	D3P	DIPP	DPE365	MP120	DP450	DAOL	DACAB
INDICE	16.55	79.42	61.06	-0.46	0.76	-0.51	14.74	3.17	0.82
TOP	15%	13%	61%	49%	13%	86%	19%	1%	0.5%

	IQG	PD	PS	GPD	HP/STAY	PES	IPP	AOL	EGS
INDICE	31.59	7.911	15.324	7.413	40.980	0.985	-11.777	4.649	4.119
TOP	0.5%	3%	3%	5%	0.1%	5%	16%	0.1%	0.1%

	iABCZ	PD-ED	PS-ED	PM-EM	TMD	IPP	STAY	PE-365	AOL	ACAB
INDICE	19.66	7.91	15.32	1.06	4.72	-11.78	40.98	0.99	4.65	4.12
DECA	1	1	1	3	1	2	1	1	1	1

REM RICKET

C2569 DA MN

REM VOKOLO

JHVM 8608 CAMPARINO

REM TAKAKA

INCREPACAO DO JHV

REM FUSCAO X **ODARA BONNS**

REM SAGRES

NADÂ DA BONNS.

REM CANADA

INUBIA BONNS

REM TORNY

ANDRA

Segunda bateria mais pesada, melhor iABCZ e melhor DEP genômica DACAB do Leilão.

LOTE

44

BATERIA 04

VIP BONNS

BONN 3023 - NELORE PO

Nascimento: 22/12/2019 - Peso: 812 kg - PE: 37 cm



	MGTe	DSTAY	D3P	DIPP	DPE365	MP120	DP450	DAOL	DACAB
INDICE	23.90	92.17	70.54	-0.68	1.12	6.40	22.74	0.18	0.29
TOP	3%	0.5%	21%	28%	5%	0.1%	5%	22%	9%

	IQG	PD	PS	GPD	HP/STAY	PES	IPP	AOL	EGS
INDICE	36.26	8.709	21.715	13.006	41.741	1.597	-21.811	1.136	-0.019
TOP	0.1%	2%	0.5%	0.1%	0.1%	0.5%	3%	19%	49%

	iABCZ	PD-ED	PS-ED	PM-EM	TMD	IPP	STAY	PE-365	AOL	ACAB
INDICE	27.86	8.71	21.72	5.86	12.03	-21.81	41.74	0.80	1.14	-0.02
DECA	1	1	1	1	1	1	1	1	2	5

REM QUISCO

B4853 DA MN

REM USP

B9707 DA MN

REM REGIS

B6162 DA MN

OPERARIO COL X **LIBIA FIV BONNS**

PROVADOR

JAPIM DA BONNS.

FIELDADE COL

PLATINA DA BONNS.

QUIRIDA COL

MACEIO

BONN 3023, 812 kg é o mais pesado da sua bateria (767 kg) que é a mais pesada do leilão e a segunda melhor DEP genômica para DACAB com 0,49 mm. Ele é top 0,1% para Leite e Peso a Desmama, top 0,5 para Stay...DECA 1 e top 0,1% no IQG do GENEPLUS.

LOTE

45

BATERIA 04

VERBET BONNS

BONN 3046 - NELORE PO

Nascimento: 09/01/2020 - Peso: 686 kg - PE: 37.5 cm

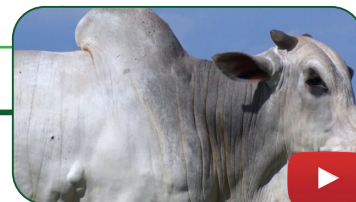

	MGTe	DSTAY	D3P	DIPP	DPE365	MP120	DP450	DAOL	DACAB
INDICE	18.70	82.15	63.26	-0.41	0.32	0.42	21.08	2.51	0.79
TOP	10%	9%	51%	54%	31%	62%	7%	2%	1%

	IQG	PD	PS	GPD	HP/STAY	PES	IPP	AOL	EGS
INDICE	27.76	9.072	17.030	7.985	37.830	0.921	-14.872	4.477	0.127
TOP	2%	2%	2%	4%	2%	6%	10%	0.1%	43%

	iABCZ	PD-ED	PS-ED	PM-EM	TMD	IPP	STAY	PE-365	AOL	ACAB
INDICE	18.69	9.07	17.03	0.30	4.65	-14.87	37.83	0.50	4.48	0.13
DECA	1	1	1	5	1	1	1	1	1	5

REM UELICO

MOYNE

REM CABALLERO

REM SABIA

REM AGENDADA

REM PAOCA

REM FUTURO FIV X **MEDUSA FIV BONNS**

REM VOKOLO

RAMBO DA MN

REM CONSTELACAO

HARACHA DA MAT.

REM RAINA FIV

LEMA 71

BONN 3046, DECA 1, TOP 2% de IQG no Geneplus, integrante da bateria 04, a bateria mais pesada do leilão com 767 kg e segunda melhor DEP genômica para DACAB com 0,49 mm.

LOTE

46

BATERIA 04

VAIXA BONS

BONN 2966 - NELORE PO

Nascimento: 30/10/2019 - Peso: 804 kg - PE: 34.5 cm

	MGTe	DSTAY	D3P	DIPP	DPE365	MP120	DP450	DAOL	DACAB
INDICE	17.20	83.60	59.99	-0.59	0.08	0.62	17.73	2.02	0.38
TOP	13%	7%	66%	36%	50%	56%	12%	4%	6%

	IQG	PD	PS	GPD	HP/STAY	PES	IPP	AOL	EGS
INDICE	27.41	6.417	16.922	10.505	37.518	0.926	-3.008	2.481	2.749
TOP	2%	8%	2%	1%	2%	6%	46%	2%	0.1%

	iABCZ	PD-ED	PS-ED	PM-EM	TMD	IPP	STAY	PE-365	AOL	ACAB
INDICE	14.13	6.42	16.92	0.37	3.32	-3.01	37.52	0.36	2.48	2.75
DECA	1	1	1	5	2	5	1	2	1	1



REM UELICO

C2569 DA MN

REM CABALLERO

C8787 DA MN

REM AGENDADA

B.9860 DA MN

REM FUZIL X **IVONE BONS**

REM SAGRES

NADÂ DA BONS.

REM BICA

FEFE DA BONS.

REM UNA BALA I

TANIKAWA DA SEMAWI

BONN 2966, DECA 1, TOP 2% de IQGg no Geneplus, integrante da bateria 04, a bateria mais pesada do leilão com 767 kg e segunda melhor DEP genômica para DACAB com 0,49 mm.

LOTE

47

BATERIA 05

VIBURNO BONS

BONN 3013 - NELORE PO

Nascimento: 18/12/2019 - Peso: 732 kg - PE: 39 cm

	MGTe	DSTAY	D3P	DIPP	DPE365	MP120	DP450	DAOL	DACAB
INDICE	22.24	87.36	77.02	-0.88	1.01	0.49	22.10	-0.70	0.51
TOP	5%	3%	6%	13%	7%	60%	5%	56%	3%

	IQG	PD	PS	GPD	HP/STAY	PES	IPP	AOL	EGS
INDICE	33.23	8.976	18.131	9.155	42.107	1.652	-18.288	0.984	2.820
TOP	0.5%	2%	1%	2%	0.1%	0.5%	5%	23%	0.1%

	iABCZ	PD-ED	PS-ED	PM-EM	TMD	IPP	STAY	PE-365	AOL	ACAB
INDICE	24.71	8.98	18.13	2.75	8.77	-18.29	42.11	1.19	0.98	2.82
DECA	1	1	1	1	1	1	1	1	3	1



REM RICKET

REM RINOPOLIS

REM VOKOLO

REM ALTOASTRAL

REM TAKAKA

REM TANI

QUILOMBO FIV BONS X **SALVIA BONS**

GANGES COL

FIO TE DE NAVIRAI

MAYA BONS

JORDANIA BONS

HARMONIA BONS

BRIDA DA BONS.

DECA 1, top 0,5% no IQGg GENEPLUS, BONN 3013 é top 5% com fortes DEPS genômicas para Peso e Stayability.

LOTE

48

BATERIA 05

VESPER BONS

BONN 2990 - NELORE PO

Nascimento: 09/12/2019 - Peso: 670 kg - PE: 35 cm

	MGTe	DSTAY	D3P	DIPP	DPE365	MP120	DP450	DAOL	DACAB
INDICE	22.16	87.67	66.60	-0.51	0.70	5.21	21.55	1.25	0.4
TOP	5%	3%	36%	44%	14%	0.5%	6%	8%	5%

	IQG	PD	PS	GPD	HP/STAY	PES	IPP	AOL	EGS
INDICE	34.22	9.985	19.250	9.265	39.674	1.746	-30.348	1.775	0.611
TOP	0.5%	1%	1%	2%	0.5%	0.1%	0.5%	7%	24%

	iABCZ	PD-ED	PS-ED	PM-EM	TMD	IPP	STAY	PE-365	AOL	ACAB
INDICE	26.17	9.98	19.25	2.87	9.79	-30.35	39.67	1.15	1.78	0.61
DECA	1	1	1	1	1	1	1	1	1	3

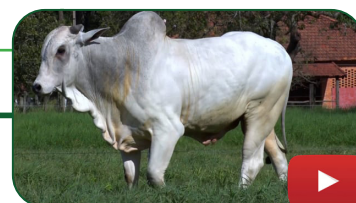

REM QUISCO

REM RICKET

REM USP

IMAN BONS

REM REGIS

FACIL FIV BONS.

OPERARIO COL X **MIRANDA BONS**

PROVADOR

RAMBO DA MN

FIELDADE COL

GANDAIA FIV BONS

QUIRIDA COL

HATE DA BONS

Operario Col x Iman Bons, produto de duas seleções focadas na produtividade e funcionalidade da raça Nelore. Com certeza a habilidade materna está sempre presente nestas tradicionais seleções. Top 0,5% para MP120G e MP210G. DECA 1, top 0,5% com IQGg de 34,22 no GENEPLUS.

LOTE

49

BATERIA 05

VISCONTI BONS

BONN 3035 - NELORE PO

Nascimento: 31/12/2019 - Peso: 734 kg - PE: 38 cm

	MGTe	DSTAY	D3P	DIPP	DPE365	MP120	DP450	DAOL	DACAB
INDICE	21.10	82.37	57.67	-0.73	0.85	2.35	23.15	2.57	0.19
TOP	6%	8%	75%	24%	10%	15%	4%	2%	14%

	IQG	PD	PS	GPD	HP/STAY	PES	IPP	AOL	EGS
INDICE	31.42	8.106	15.036	6.929	38.397	1.765	-14.458	2.750	1.759
TOP	0.5%	3%	3%	6%	1%	0.1%	10%	1%	3%

	iABCZ	PD-ED	PS-ED	PM-EM	TMD	IPP	STAY	PE-365	AOL	ACAB
INDICE	21.48	8.11	15.04	3.27	8.29	-14.46	38.40	1.26	2.75	1.76
DECA	1	1	1	1	1	1	1	1	1	1



REM RICKET

BACKUP

REM VOKOLO

GALANTIM BONS

REM TAKAKA

BAZUCA TE DA BONS.

QUILOMBO FIV BONS

PAVLOVA BONS

GANGES COL

DIRIGIVEL COL

MAYA BONS

JIQUITAIA BONS

HARMONIA BONS

5 DO GUIRAHY

DECA 1, TOP 0,5% no IQG Geneplus e Top 6% de MGTe com DEPs Genômicas equilibradas. Destaque para Peso ao Sobreano e AOL.

LOTE

50

BATERIA 05

URSO BONS

BONN 2931 - NELORE PO

Nascimento: 25/09/2019 - Peso: 746 kg - PE: 39 cm

	MGTe	DSTAY	D3P	DIPP	DPE365	MP120	DP450	DAOL	DACAB
INDICE	16.70	75.87	55.39	-0.45	0.65	-1.10	22.31	0.64	-0.17
TOP	14%	19%	83%	50%	16%	93%	5%	15%	82%

	IQG	PD	PS	GPD	HP/STAY	PES	IPP	AOL	EGS
INDICE	28.86	9.358	23.471	14.112	30.043	1.577	-0.403	1.465	-1.450
TOP	1%	1%	0.1%	0.1%	50%	0.5%	56%	12%	95%

	iABCZ	PD-ED	PS-ED	PM-EM	TMD	IPP	STAY	PE-365	AOL	ACAB
INDICE	13.88	9.36	23.47	-0.48	3.70	-0.40	30.04	1.14	1.47	-1.45
DECA	1	1	1	7	2	6	5	1	1	10



REM UELICO

REM UPONIC

REM CABALLERO

MACRO BONS

REM AGENDADA

INHANDUTI BONS

REM FUZIL

SADAKA BONS

REM SAGRES

BERLOQUE DA BONS.

REM BICA

LEITORA BONS

REM UNA BALA I

HIPINOSE BONS

Mais pesado da bateria com 746 kg, o BONN 2931 carrega na sua linha materna a genética do Nadã e Berloque. DECA 1, top 1% IQGg.

LOTE

51

BATERIA 06

USK BONS

BONN 2929 - NELORE PO

Nascimento: 24/09/2019 - Peso: 640 kg - PE: 36 cm

	MGTe	DSTAY	D3P	DIPP	DPE365	MP120	DP450	DAOL	DACAB
INDICE	31.14	89.97	59.75	-0.66	1.69	1.18	34.00	5.32	0
TOP	0.5%	1%	67%	30%	1%	40%	0.5%	0.1%	43%

	IQG	PD	PS	GPD	HP/STAY	PES	IPP	AOL	EGS
INDICE	52.13	15.073	31.901	16.829	39.791	2.764	-22.324	4.487	0.121
TOP	0.1%	0.1%	0.1%	0.1%	0.5%	0.1%	2%	0.1%	43%

	iABCZ	PD-ED	PS-ED	PM-EM	TMD	IPP	STAY	PE-365	AOL	ACAB
INDICE	32.10	15.07	31.90	3.62	11.04	-22.32	39.79	1.25	4.49	0.12
DECA	1	1	1	1	1	1	1	1	1	5



REM QUISCO

REM RICKET

REM USP

REM VOKOLO

REM REGIS

REM TAKAKA

OPERARIO COL

SABIA BONS

PROVADOR

TRUCK DA ALO BRASIL

FIELDADE COL

NAGAIAMA BONS

QUIRIDA COL

490 BONS

Integrante da Bateria 6, Bateria cabeceira do leilão com as melhores DEPS genômicas para Peso ao Sobreano, Perímetro Escrotal, Área de Olho de Lombo e Stayability. Bateria de melhor MGTe e IQG. BONN 2929 tem a melhor avaliação da bateria sendo top 0,5 de MGTe com excelentes depts genômicas nas principais características de produtividade. DECA 1, top 0,1% com 52,13 de IQG Geneplus.

LOTE

52

BATERIA 06

UIRAPURU BONS

BONN 2940 - NELORE PO

Nascimento: 29/09/2019 - Peso: 766 kg - PE: 39 cm

	MGTe	DSTAY	D3P	DIPP	DPE365	MP120	DP450	DAOL	DACAB
INDICE	20.21	91.07	65.96	-0.64	0.98	0.84	19.60	1.12	0.44
TOP	8%	1%	39%	31%	7%	50%	9%	9%	5%

	IQG	PD	PS	GPD	HP/STAY	PES	IPP	AOL	EGS
INDICE	35.94	10.153	21.722	11.569	35.532	1.938	-6.018	3.149	2.112
TOP	0.1%	1%	0.5%	0.5%	6%	0.1%	34%	0.5%	1%

	iABCZ	PD-ED	PS-ED	PM-EM	TMD	IPP	STAY	PE-365	AOL	ACAB
INDICE	17.78	10.15	21.72	0.09	5.02	-6.02	35.53	1.01	3.15	2.11
DECA	1	1	1	6	1	4	1	1	1	1



REM UELICO

REM UPONIC

REM CABALLERO

MACRO BONS

REM AGENDADA

INHANDUTI BONS

REM FUZIL

X ROSITA BONS

REM SAGRES

REM SABIA

REM BICA

NAMIBIA BONS

REM UNA BALA I

GUITARRA BONS.

Integrante da Bateria 6, Bateria cabeceira do leilão com as melhores DEPS genômicas para Peso ao Sobreano, Perímetro Escrotal, Área de Olho de Lombo e Stayability. Bateria de melhor MGTe e IQGg. BONN 2940 é top 8% no MGTe com destaque para Stayability, top 0,1% de IQGg no GENEPLUS e DECA1 no PMGZ.

LOTE

53

BATERIA 06

UMARI BONS

BONS 4040 - NELORE PO

Nascimento: 17/09/2019 - Peso: 676 kg - PE: 36 cm

	MGTe	DSTAY	D3P	DIPP	DPE365	MP120	DP450	DAOL	DACAB
INDICE	19.40	86.62	69.63	-1.00	0.65	1.34	17.11	0.86	0.77
TOP	9%	3%	24%	8%	16%	36%	13%	12%	1%

	IQG	PD	PS	GPD	HP/STAY	PES	IPP	AOL	EGS
INDICE	28.68	6.597	19.219	12.622	39.176	1.312	-12.715	1.375	2.027
TOP	1%	7%	1%	0.5%	0.5%	1%	14%	14%	1%

	iABCZ	PD-ED	PS-ED	PM-EM	TMD	IPP	STAY	PE-365	AOL	ACAB
INDICE	18.19	6.60	19.22	0.01	2.55	-12.72	39.18	0.98	1.38	2.03
DECA	1	1	1	6	3	2	1	1	2	1



REM UELICO

REM SABIA

REM CABALLERO

MARANHAO BONS

REM AGENDADA

IMBELE BONS

REM FUZIL

X SHONA BONS

REM SAGRES

JHELUM COL

REM BICA

NOITE FIV BONS

REM UNA BALA I

SERRA TE DO GUIRAHY

Integrante da Bateria 6, Bateria cabeceira do leilão com as melhores DEPS genômicas para Peso ao Sobreano, Perímetro Escrotal, Área de Olho de Lombo e Stayability. Bateria de melhor MGTe e IQGg do leilão. O BONS 4040 é Rem Fuzil em matriz Maranhão que vai a Serra do Guirahy na sua linha baixa. DECA 1, top 1% de IQGg no Geneplus.

LOTE

54

BATERIA 06

VIRGO BONS

BONN 3024 - NELORE PO

Nascimento: 24/12/2019 - Peso: 702 kg - PE: 38.5 cm

	MGTe	DSTAY	D3P	DIPP	DPE365	MP120	DP450	DAOL	DACAB
INDICE	24.47	93.40	83.35	-1.09	1.70	3.20	18.93	0.63	0.38
TOP	3%	0.5%	1%	5%	1%	6%	10%	15%	6%

	IQG	PD	PS	GPD	HP/STAY	PES	IPP	AOL	EGS
INDICE	42.60	9.359	20.916	11.556	37.253	2.599	-29.953	3.142	2.728
TOP	0.1%	1%	0.5%	0.5%	2%	0.1%	0.5%	0.5%	0.1%

	iABCZ	PD-ED	PS-ED	PM-EM	TMD	IPP	STAY	PE-365	AOL	ACAB
INDICE	25.97	9.36	20.92	2.46	8.55	-29.95	37.25	1.97	3.14	2.73
DECA	1	1	1	1	1	1	1	1	1	1



REM UELICO

SOLAR DO IZ

REM CABALLERO

REM SAGRES

REM AGENDADA

NONETA

REM FUTURO FIV

X PARANAÍ BONS

REM VOKOLO

BERLOQUE DA BONS.

REM CONSTELACAO

FATTA DA BONS.

REM RAINA FIV

COLINA DA BONS.

Integrante da Bateria 6, Bateria cabeceira do leilão com as melhores DEPS genômicas para Peso ao Sobreano, Perímetro Escrotal, Área de Olho de Lombo e Stayability. Bateria de melhor MGTe e IQGg. DECA 1 e top 0,5 de IQGg, BONN 3024 é top 3% no MGTe com deps genômicas de destaque para sua precocidade.

LOTE

55

BATERIA 07

VERANO BONS

BONN 2979 - NELORE PO

Nascimento: 05/11/2019 - Peso: 742 kg - PE: 37.5 cm



	MGTe	DSTAY	D3P	DIPP	DPE365	MP120	DP450	DAOL	DACAB
INDICE	24.56	84.26	77.07	-1.05	0.94	-1.76	31.35	0.46	-0.06
TOP	3%	6%	6%	6%	8%	97%	0.5%	17%	60%

	IQG	PD	PS	GPD	HP/STAY	PES	IPP	AOL	EGS
INDICE	39.31	15.001	30.241	15.239	43.158	1.495	-8.497	3.500	-1.780
TOP	0.1%	0.1%	0.1%	0.1%	0.1%	0.5%	25%	0.1%	98%

	iABCZ	PD-ED	PS-ED	PM-EM	TMD	IPP	STAY	PE-365	AOL	ACAB
INDICE	28.07	15.00	30.24	-0.79	8.03	-8.50	43.16	0.60	3.50	-1.78
DECA	1	1	1	8	1	3	1	1	1	10

REM TORIXOREU

REM UPONIC

REM ARMADOR

MACRO BONS

REM RONDA

INHANDUTI BONS

REM DHEEF X **ROVIRA BONS**

QUARK COL

REM SABIA

REM ULICIA

MEDUSA FIV BONS

REM OPY TE

HARACHA DA MAT.

DECA 1, TOP 0,1% de IQGg, ele é top 3% no MGTe sendo top 0,5 para DP450G destaque da sua regua de depts na ANCP. Bateria forte com peso medio de 732 kg, e avaliações equilibradas nos 3 programas dos quais participa.

LOTE

56

BATERIA 07

VIKING BONS

BONN 3012 - NELORE PO

Nascimento: 17/12/2019 - Peso: 736 kg - PE: 38.5 cm



	MGTe	DSTAY	D3P	DIPP	DPE365	MP120	DP450	DAOL	DACAB
INDICE	26.40	81.33	72.80	-0.94	1.77	0.64	28.64	3.64	0.98
TOP	2%	10%	15%	10%	0.5%	55%	2%	0.5%	0.5%

	IQG	PD	PS	GPD	HP/STAY	PES	IPP	AOL	EGS
INDICE	45.93	14.580	25.770	11.190	37.113	2.148	-31.517	4.177	3.436
TOP	0.1%	0.1%	0.1%	0.5%	3%	0.1%	0.5%	0.1%	0.1%

	iABCZ	PD-ED	PS-ED	PM-EM	TMD	IPP	STAY	PE-365	AOL	ACAB
INDICE	28.63	14.58	25.77	1.10	8.32	-31.52	37.11	1.57	4.18	3.44
DECA	1	1	1	3	1	1	1	1	1	1

REM UELICO

REM SABIA

REM CABALLERO

MAGMA BONS

REM AGENDADA

RESMA DA BONS.

REM FUTURO FIV X **SAMBAIBA BONS**

REM VOKOLO

MARISCO

REM CONSTELACAO

CABE DA BONS.

REM RAINA FIV

PIRAPO DA FLORIDA

Bateria forte com peso medio de 732 kg, e avaliações equilibradas nos 3 programas dos quais participa. BONN 3012 é top 2% no MGTe com fortes depts genômicas para Peso, PE e AOL. Ele é top 0,1% com IQGg de 45,93. DECA 1.

LOTE

57

BATERIA 07

TRAVENTO BONS

BONN 2905 - NELORE PO

Nascimento: 07/08/2019 - Peso: 722 kg - PE: 38 cm

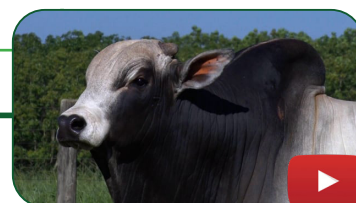

	MGTe	DSTAY	D3P	DIPP	DPE365	MP120	DP450	DAOL	DACAB
INDICE	16.05	84.91	62.96	-0.04	0.94	5.71	10.64	0.89	0.3
TOP	16%	5%	52%	88%	8%	0.5%	32%	12%	8%

	IQG	PD	PS	GPD	HP/STAY	PES	IPP	AOL	EGS
INDICE	19.36	5.575	6.314	0.739	37.831	0.917	-3.707	1.745	1.330
TOP	7%	12%	28%	54%	2%	6%	43%	8%	7%

	iABCZ	PD-ED	PS-ED	PM-EM	TMD	IPP	STAY	PE-365	AOL	ACAB
INDICE	15.85	5.58	6.31	6.06	9.97	-3.71	37.83	1.04	1.75	1.33
DECA	1	1	3	1	1	4	1	1	1	1

QUARK COL

REM TORIXOREU

REM RICKET

REM ARMADOR

NONA

REM RONDA

LOYOLA DA BELA X **PACAVIRA BONS**

BUGIO TE DA SM

NADÂ DA BONS.

ENCHOVA DA BELA

INDAIE BONS

OLHUDA DO GUIRAHY

CARMITA TE DA BONS.

Bateria forte com peso médio de 732 kg, e avaliações equilibradas nos 3 programas dos quais participa. BONN 2905 se destaca pelas suas Deps maternas, sendo top 0,5% para MP120G e MP210G. DECA 1.

LOTE

58

BATERIA 07

VAREJO BONS

BONN 2973 - NELORE PO

Nascimento: 02/11/2019 - Peso: 728 kg - PE: 37 cm

	MGTe	DSTAY	D3P	DIPP	DPE365	MP120	DP450	DAOL	DACAB
INDICE	18.07	81.84	69.83	-1.16	1.18	1.14	15.48	-0.41	0.03
TOP	11%	9%	24%	3%	4%	41%	17%	45%	36%

	IQG	PD	PS	GPD	HP/STAY	PES	IPP	AOL	EGS
INDICE	19.95	4.494	10.546	6.052	32.790	1.701	-17.772	1.049	1.386
TOP	6%	19%	11%	10%	22%	0.1%	6%	21%	6%

	iABCZ	PD-ED	PS-ED	PM-EM	TMD	IPP	STAY	PE-365	AOL	ACAB
INDICE	11.44	4.49	10.55	-0.22	0.85	-17.77	32.79	0.95	1.05	1.39
DECA	1	2	1	6	5	1	2	1	2	1



GALHO DO IZ

AVESVO TE DA BELA

REM AGORTAN

JUVENIL DA BELA

REM RAMIS FIV

FAIA DA BELA

REM ESPIA0007

PRIMA BONS

REM VOKOLO

QUARK COL

REM CONSTELACAO

LA BELLE FIV BONS

REM RAINA FIV

SEQUIOA TE GUIRAHY

Bateria forte com peso medio de 732 kg, e avaliações equilibradas nos 3 programas dos quais participa. BONN 2973 é Espião em matriz Juvenil da Bela que é Avesvo. DECA 1.

LOTE

59

INDIVIDUAL

VERANEIO BONS

BONN 3017 - NELORE PO

Nascimento: 19/12/2019 - Peso: 694 kg - PE: 38.5 cm

	MGTe	DSTAY	D3P	DIPP	DPE365	MP120	DP450	DAOL	DACAB
INDICE	18.84	74.18	60.76	-0.46	1.55	3.50	20.00	0.81	0.56
TOP	10%	23%	62%	49%	2%	5%	8%	12%	3%

	IQG	PD	PS	GPD	HP/STAY	PES	IPP	AOL	EGS
INDICE	42.03	8.283	19.927	11.645	33.278	2.209	-16.033	4.175	3.372
TOP	0.1%	3%	0.5%	0.5%	18%	0.1%	8%	0.1%	0.1%

	iABCZ	PD-ED	PS-ED	PM-EM	TMD	IPP	STAY	PE-365	AOL	ACAB
INDICE	19.77	8.28	19.93	3.50	8.63	-16.03	33.28	1.50	4.18	3.37
DECA	1	1	1	1	1	1	2	1	1	1



GALHO DO IZ

REM SAGRES

REM AGORTAN

REM BLOCK

REM RAMIS FIV

REM TARLITA

REM ESPIA0007

SACHA BONS

REM VOKOLO

JAMBO FIV BONS

REM CONSTELACAO

NAVIRAI FIV BONS

REM RAINA FIV

CALI DA BONS.

Régua de Deps genômica equilibrada com destaque para DPE365G e DPE450G. DECA 1 e top 0,1% de IQGg.

LOTE

60

INDIVIDUAL

VARGEDO BONS

BONN 2972 - NELORE PO

Nascimento: 02/11/2019 - Peso: 646 kg - PE: 40 cm

	MGTe	DSTAY	D3P	DIPP	DPE365	MP120	DP450	DAOL	DACAB
INDICE	21.59	86.88	73.69	-0.86	1.00	3.76	18.41	1.69	0.2
TOP	6%	3%	13%	14%	7%	3%	10%	5%	13%

	IQG	PD	PS	GPD	HP/STAY	PES	IPP	AOL	EGS
INDICE	24.59	6.532	11.472	4.940	36.821	1.806	-7.565	2.225	1.528
TOP	3%	7%	9%	16%	3%	0.1%	28%	3%	4%

	iABCZ	PD-ED	PS-ED	PM-EM	TMD	IPP	STAY	PE-365	AOL	ACAB
INDICE	15.32	6.53	11.47	1.80	4.80	-7.56	36.82	0.86	2.23	1.53
DECA	1	1	1	2	1	3	1	1	1	1



REM RICKET

ALPES COL

REM VOKOLO

DIRIGIVEL COL

REM TAKAKA

PRADILI

REM FANTASTICO

JIQUITAIA BONS

REM SAGRES

MUSGO DA BONS.

REM CONGA

5 DO GUIRAHY

REM USARAM

Q268 DO GUIRAHY

Régua de Deps genômica equilibrada com destaque para Materno, Precocidade e Carcaça. DECA 1

LOTE

61

INDIVIDUAL

VALMONT BONS

BONS 4051 - NELORE PO

Nascimento: 03/10/2019 - Peso: 662 kg - PE: 37 cm



	MGTe	DSTAY	D3P	DIPP	DPE365	MP120	DP450	DAOL	DACAB
INDICE	15.28	82.64	60.91	-0.71	0.68	3.32	7.79	2.99	-0.34
TOP	18%	8%	62%	25%	15%	5%	44%	1%	97%

	IQG	PD	PS	GPD	HP/STAY	PES	IPP	AOL	EGS
INDICE	29.23	3.901	12.089	8.188	42.795	1.350	-198.646	4.093	-0.904
TOP	1%	24%	8%	3%	0.1%	1%	4%	0.1%	84%

	iABCZ	PD-ED	PS-ED	PM-EM	TMD	IPP	STAY	PE-365	AOL	ACAB
INDICE	21.97	3.90	12.09	6.65	10.33	-19.65	42.79	0.55	4.09	-0.90
DECA	1	3	1	1	1	1	1	1	1	9

REM QUISCO

B9707 DA MN

REM USP

GALVIN BONS

REM REGIS

ORIGANUM TE

OPERARIO COL

NEGA FIV BONS

PROVADOR

CACHIMBO DA MN

FIELDADE COL

GLORIA BONS

QUIRIDA COL

FINCA DS

Operário Col x Galvin, Marisco na linhagem paterna e materna. Detaque para AOL. DECA 1, top 1% de IQGg.

LOTE

62

INDIVIDUAL

URBANO FIV BONS

BONN 2914 - NELORE PO

Nascimento: 05/09/2019 - Peso: 813 kg - PE: 40 cm



	MGTe	DSTAY	D3P	DIPP	DPE365	MP120	DP450	DAOL	DACAB
INDICE	21.25	82.98	87.27	-1.32	0.56	2.75	19.14	1.22	0.22
TOP	6%	8%	0.5%	1%	19%	10%	9%	8%	12%

	IQG	PD	PS	GPD	HP/STAY	PES	IPP	AOL	EGS
INDICE	38.21	8.894	26.650	17.756	37.857	0.621	-35.607	3.385	1.347
TOP	0.1%	2%	0.1%	0.1%	2%	16%	0.1%	0.5%	6%

	iABCZ	PD-ED	PS-ED	PM-EM	TMD	IPP	STAY	PE-365	AOL	ACAB
INDICE	25.12	8.89	26.65	0.51	5.42	-35.61	37.86	0.74	3.39	1.35
DECA	1	1	1	4	1	1	1	1	1	1

CADUCO

JARDEL

GABINETE

OCCLUSO

CAPIRA

INGRATIDAO

BACKUP

COLINA DA BONS.

PAPUDO

GESSO DA BONSUC.

AMAGDALA

MOLDURA DA BONS.

JABOTI

INGENUA DA BONSUC.

813 kg, 40 de PE...um destaque do leilão, pela sua avaliação, seu desempenho, seu biotipo e seu pedigree. BACKUP x OCLUSO IZ na Moldura da Bons que vai ao Dairut e Diamon linha materna!! Uma grande opção de abertura de pedigree. Repasse e coleta. DECA 1 e top 0,1% de IQGg.

LOTE

63

INDIVIDUAL

ARROIO BONS

BONN 3155 - NELORE PO

Nascimento: 11/11/2020 - Peso: 603 kg - PE: 34.5 cm



	MGTe	DSTAY	D3P	DIPP	DPE365	MP120	DP450	DAOL	DACAB
INDICE	25.93	84.60	60.16	-0.55	1.19	0.06	30.99	3.08	-0.1
TOP	2%	6%	65%	40%	4%	72%	0.5%	1%	69%

	IQG	PD	PS	GPD	HP/STAY	PES	IPP	AOL	EGS
INDICE	45.70	19.544	32.881	13.337	38.157	1.488	-1.534	6.302	0.959
TOP	0.1%	0.1%	0.1%	0.1%	1%	0.5%	51%	0.1%	13%

	iABCZ	PD-ED	PS-ED	PM-EM	TMD	IPP	STAY	PE-365	AOL	ACAB
INDICE	26.01	19.54	32.88	-2.93	6.66	-1.53	38.16	0.99	6.30	0.96
DECA	1	1	1	10	1	5	1	1	1	2

REM ARMADOR

REM TORIXOREU

VERNON MAT.

REM ARMADOR

PARMA MAT.

REM RONDA

CARANDAH MAT.

SAMOA FIV BONS

SAIGON MAT.

1646 DA MN

ANDREZA MAT.

FALANGE FIV BONS.

TRILHA MAT.

MANDALA DA BONS.

Carandah Mat x Armador. Ótima avaliação nos 3 programas, sendo top 2% de MGTe, DECA 1 e top 0,1% com 45,70 de IQGg.

LOTE

64

INDIVIDUAL

ANDOGA BONS

BONN 3211 - NELORE PO

Nascimento: 20/12/2020 - Peso: 650 kg - PE: 33 cm



	MGTe	DSTAY	D3P	DIPP	DPE365	MP120	DP450	DAOL	DACAB
INDICE	22.86	81.98	61.68	-0.77	1.21	1.68	25.74	1.78	0.37
TOP	4%	9%	58%	21%	4%	28%	3%	5%	6%

	IQG	PD	PS	GPD	HP/STAY	PES	IPP	AOL	EGS
INDICE	34.51	9.875	21.257	11.382	39.985	1.207	-20.910	2.342	-0.169
TOP	0.5%	1%	0.5%	0.5%	0.5%	2%	3%	3%	56%

	iABCZ	PD-ED	PS-ED	PM-EM	TMD	IPP	STAY	PE-365	AOL	ACAB
INDICE	26.16	9.88	21.26	4.09	10.93	-20.91	39.99	1.03	2.34	-0.17
DECA	1	1	1	1	1	1	1	1	1	6

REM SABIA

URDIDOR DO IZ

MARANHAO BONS

DOLMAN

IMBELE BONS

UBACA DO IZ

SINAI BONS X **PASSY FIV BONS**

NU DO GUIRAHY

URGENTE DO IZ

FACIL FIV BONS.

COLOMBIA

HEEL DA BONSUC.

TAIOCA DO IZ

Sinai que é Maranhão na Facil (Nú do Guirahy, mãe do Iman Bons) na Passy Fiv Bons que é IZ fechada (Dolman x Urgente). Top 4% de MGTe e 0,5% de IQGg. DECA 1.

LOTE

65

INDIVIDUAL

AJURU BONS

BONN 3108 - NELORE PO

Nascimento: 04/11/2020 - Peso: 632 kg - PE: 37.5 cm



	MGTe	DSTAY	D3P	DIPP	DPE365	MP120	DP450	DAOL	DACAB
INDICE	27.75	89.59	85.57	-1.61	1.52	5.51	24.71	1.52	0.48
TOP	1%	2%	0.5%	0.1%	2%	0.5%	3%	6%	4%

	IQG	PD	PS	GPD	HP/STAY	PES	IPP	AOL	EGS
INDICE	44.19	9.338	19.768	10.430	44.337	2.454	-35.669	4.742	5.011
TOP	0.1%	2%	0.5%	1%	0.1%	0.1%	0.1%	0.1%	0.1%

	iABCZ	PD-ED	PS-ED	PM-EM	TMD	IPP	STAY	PE-365	AOL	ACAB
INDICE	28.42	9.34	19.77	0.17	5.84	-35.67	44.34	1.56	4.74	5.01
DECA	1	1	1	5	1	1	1	1	1	1

REM SAGRES

REM ARMADOR

REM CARTHAGO

REM DHEEF

REM UMA BOA

REM ULICIA

REM GOIAS X **SINOPE BONS**

BACKUP

REM SABIA

REM VARQUETA

MANILA FIV BONS

REM RAHIMAH

HARACHA DA MAT.

Goias x Dheef - Sabiá, Ele é top 1% de MGTe com fortes DEPs genômicas para Materno, Precocidade e Peso. Ele é top 0,1% de IQGg, DECA1. Opção de repasse e de coleta de sêmen.

LOTE

66

INDIVIDUAL

ARATU BONS

BONN 3202 - NELORE PO

Nascimento: 20/12/2020 - Peso: 626 kg - PE: 30 cm



	MGTe	DSTAY	D3P	DIPP	DPE365	MP120	DP450	DAOL	DACAB
INDICE	30.26	86.44	69.63	-0.91	1.20	4.05	36.79	1.95	0.29
TOP	0.5%	4%	24%	12%	4%	3%	0.1%	4%	9%

	IQG	PD	PS	GPD	HP/STAY	PES	IPP	AOL	EGS
INDICE	47.30	17.327	32.389	145.062	40.181	1.296	-32.559	2.972	0.775
TOP	0.1%	0.1%	0.1%	0.1%	0.5%	1%	0.1%	0.5%	18%

	iABCZ	PD-ED	PS-ED	PM-EM	TMD	IPP	STAY	PE-365	AOL	ACAB
INDICE	35.08	17.33	32.39	3.04	13.09	-32.56	40.18	1.09	2.97	0.78
DECA	1	1	1	1	1	1	1	1	1	2

REM TORIXOREU

REM SABIA

REM ARMADOR

REM ATOLO

REM RONDA

REM TAKODA

SESMEIRO FIV BONS X **THALASSA BONS**

QUARK COL

SAVEIRO DO GUIRAHY

ILABELA BONS

GODHRA BONS

FINTA DA BONS.

CANORA TE DA BONS.

Sesmeiro Bons na Thalassa que é Atolo em Saveiro do Guirahy-Gabinete IZ, excelente opção de repasse. Top 0,5% de MGTe, top 0,1% de IQGg e DECA1. Destaque!

LOTE

67

INDIVIDUAL

BARU FIV BONS

BONS 4172 - NELORE PO

Nascimento: 13/11/2020 - Peso: 662 kg - PE: 36 cm



	MGTe	DSTAY	D3P	DIPP	DPE365	MP120	DP450	DAOL	DACAB
INDICE	20.56	88.49	73.41	-1.10	0.32	-0.69	13.87	3.18	-0.05
TOP	7%	2%	13%	4%	31%	89%	21%	1%	58%

	IQG	PD	PS	GPD	HP/STAY	PES	IPP	AOL	EGS
INDICE	32.44	9.392	19.164	9.772	38.660	0.892	-22.136	4.016	1.982
TOP	0.5%	1%	1%	2%	1%	7%	2%	0.1%	2%

	iABCZ	PD-ED	PS-ED	PM-EM	TMD	IPP	STAY	PE-365	AOL	ACAB
INDICE	20.82	9.39	19.16	0.60	5.67	-22.14	38.66	0.43	4.02	1.98
DECA	1	1	1	4	1	1	1	2	1	1

REM TORIXOREU

REM RICKET

REM ARMADOR

IMAN BONS

REM RONDA

FACIL FIV BONS.

CANADA MAT. X QUITA BONS

BACKUP

C2569 DA MN

VERGUETA MAT.

IMOLA BONS

JAIPA DA MAT.

EDOMA DA BONS.

DECA 1, Top 0,5% de IQGg. Destaque para Peso a Desmama, Stay e AOL.

LOTE

68

INDIVIDUAL

ADRIAN BONS

BONS 4152 - NELORE PO

Nascimento: 10/10/2020 - Peso: 670 kg - PE: 32 cm



	MGTe	DSTAY	D3P	DIPP	DPE365	MP120	DP450	DAOL	DACAB
INDICE	24.96	76.15	66.43	-0.93	1.67	0.60	33.48	0.89	-0.7
TOP	3%	19%	37%	11%	1%	57%	0.5%	12%	100%

	IQG	PD	PS	GPD	HP/STAY	PES	IPP	AOL	EGS
INDICE	39.86	9.379	26.117	16.738	34.499	2.169	-22.094	2.595	-0.477
TOP	0.1%	1%	0.1%	0.1%	10%	0.1%	2%	2%	69%

	iABCZ	PD-ED	PS-ED	PM-EM	TMD	IPP	STAY	PE-365	AOL	ACAB
INDICE	23.18	9.38	26.12	1.42	6.66	-22.09	34.50	1.70	2.60	-0.48
DECA	1	1	1	2	1	1	1	1	1	7

GANGES COL

REM SABIA

JINNAH BONS

MARANHAO BONS

QUEROSENE DA BONS.

IMBELE BONS

PINHEIRO FIV DA BELA X RECLUSA BONS

AVESSO TE DA BELA

JAYAMU DA MAT.

FACEIRA TE DA BELA

HAI BONS

IRERE DA BONSUC.

ELAMITA DA BONS.

Pinheiro da Bela (Jinnah Bons - Avesso TE da Bela - Irerê) em matriz Maranhão, Top 3% de MGTe com fortes Deps genômicas para Peso e PE. Top 0,1% de IQGg e DECA 1.

LOTE

69

INDIVIDUAL

BANJO FIV BONS

BONS 4175 - NELORE PO

Nascimento: 22/11/2020 - Peso: 590 kg - PE: 27 cm



	MGTe	DSTAY	D3P	DIPP	DPE365	MP120	DP450	DAOL	DACAB
INDICE	23.72	83.58	72.73	-0.75	-0.06	2.66	28.48	1.20	-0.61
TOP	4%	7%	15%	22%	67%	11%	2%	9%	100%

	IQG	PD	PS	GPD	HP/STAY	PES	IPP	AOL	EGS
INDICE	24.07	10.404	21.835	11.431	32.079	-0.148	-1.996	2.702	-3.208
TOP	3%	0.5%	0.5%	0.5%	28%	68%	50%	1%	99%

	iABCZ	PD-ED	PS-ED	PM-EM	TMD	IPP	STAY	PE-365	AOL	ACAB
INDICE	16.19	10.40	21.83	2.64	8.67	-2.00	32.08	-0.26	2.70	-3.21
DECA	1	1	1	1	1	5	3	9	1	10

REM RICKET

ZEFEC ABDALA

REM VOKOLO

QUARK COL

REM TAKAKA

BNUVA DA COL.

REM FRAGMENTO X PORCIA FIV BONS

REM TORIXOREU

BERLOQUE DA BONS.

REM COBRA

IBIXUMA BONS

REM PAMPOLA TE

TOGA DO GUIRAHY

Fragmento (Vokolo) na Porcia Bons (Ibixuma que é Berloque x Toga). Top 4% de MGTe com destaque para Peso. DECA 1.

LOTE

70

INDIVIDUAL

AKAD BONNS

BONN 3110 - NELORE PO

Nascimento: 04/11/2020 - Peso: 614 kg - PE: 27.5 cm



	MGTe	DSTAY	D3P	DIPP	DPE365	MP120	DP450	DAOL	DACAB
INDICE	22.14	84.74	64.01	-0.87	0.48	4.82	26.32	0.55	0.26
TOP	5%	5%	48%	14%	22%	1%	2%	15%	10%

	IQG	PD	PS	GPD	HP/STAY	PES	IPP	AOL	EGS
INDICE	30.77	10.002	18.120	8.118	38.944	0.708	-27.073	2.298	2.455
TOP	0.5%	1%	1%	4%	1%	12%	1%	3%	0.5%

	iABCZ	PD-ED	PS-ED	PM-EM	TMD	IPP	STAY	PE-365	AOL	ACAB
INDICE	23.20	10.00	18.12	1.67	8.07	-27.07	38.94	0.47	2.30	2.46
DECA	1	1	1	2	1	1	1	2	1	1

REM SAGRES

REM RINOPOLIS

REM CARTHAGO

REM ALTOASTRAL

REM UMA BOA

REM TANI

REM GOIAS X **SALMA BONNS**

BACKUP

LEGAT MJ DA O.D AGUA

REM VARQUETA

CHANCE TE DA BONNS.

REM RAHIMAH

JACARTA DA BONNS.

Rem Goias na Salma Bons que vai ao Folio da Bons na sua linha materna. Top 5% de MGTe com destaque para Materno e Peso. DECA 1 e 0,5% de IQGg.

LOTE

71

INDIVIDUAL

ARACATI BONNS

BONN 3232 - NELORE PO

Nascimento: 30/12/2020 - Peso: 600 kg - PE: 30 cm

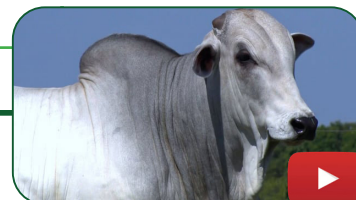

	MGTe	DSTAY	D3P	DIPP	DPE365	MP120	DP450	DAOL	DACAB
INDICE	27.13	88.00	56.38	-1.01	0.76	3.58	30.04	1.74	0.23
TOP	1%	2%	80%	7%	13%	4%	1%	5%	11%

	IQG	PD	PS	GPD	HP/STAY	PES	IPP	AOL	EGS
INDICE	27.97	9.204	20.263	11.059	33.239	0.624	-14.813	3.337	0.012
TOP	1%	2%	0.5%	0.5%	18%	16%	10%	0.5%	48%

	iABCZ	PD-ED	PS-ED	PM-EM	TMD	IPP	STAY	PE-365	AOL	ACAB
INDICE	25.41	12.61	22.68	3.65	11.73	-14.13	38.08	0.84	1.17	0.74
DECA	1	1	1	1	1	1	1	1	2	2

REM TORIXOREU

C2569 DA MN

REM ARMADOR

NAVIRAI 10214/08

REM RONDA

VIDRACARIA DA SM

QUINCY BONNS X **JALALA BONNS**

REM USP

QUARK COL

MACEDONIA BONNS

363 DO GUIRAHY

HANAUI BONNS

Q14 DO GUIRAHY

Quincy em base fechada do Guirahy na linhagem materna. Top 1% de MGTe com destaques para Materno e Peso. Top 0,5% de IQGg . DECA 1.

LOTE

72

INDIVIDUAL

ADEN BONNS

BONNS 4140 - NELORE PO

Nascimento: 24/09/2020 - Peso: 658 kg - PE: 37 cm



	MGTe	DSTAY	D3P	DIPP	DPE365	MP120	DP450	DAOL	DACAB
INDICE	26.24	87.08	70.78	-0.97	0.93	-2.38	29.43	3.40	-0.01
TOP	2%	3%	21%	9%	8%	99%	1%	1%	47%

	IQG	PD	PS	GPD	HP/STAY	PES	IPP	AOL	EGS
INDICE	42.17	15.170	26.960	11.790	36.292	1.642	-28.790	5.545	-0.951
TOP	0.1%	0.1%	0.1%	0.5%	4%	0.5%	0.5%	0.1%	85%

	iABCZ	PD-ED	PS-ED	PM-EM	TMD	IPP	STAY	PE-365	AOL	ACAB
INDICE	27.09	15.17	26.96	0.23	9.07	-28.79	36.29	0.95	5.55	-0.95
DECA	1	1	1	5	1	1	1	1	1	9

REM UELICO

GABINETE

REM CABALLERO

BACKUP

REM AGENDADA

AMAGDALA

REM FUTURO FIV X **TAISHA BONNS**

REM VOKOLO

MARISCO

REM CONSTELACAO

PARABOLA FIV BONNS

REM RAINA FIV

HANAUI BONNS

Um dos grandes destaques do leilão. Rem Futuro na Taisha Bons que é Backup na Parabola Bons (Marsico-Borda). Parabola participa do TRIO Matrizes Elite). Top 2% de MGTe com destaque para Peso e AOL. Deca 1. Top 0,1% com 42,17 de IQGg.

LOTE

73

INDIVIDUAL

ADONIS BONS

BONN 3111 - NELORE PO

Nascimento: 04/11/2020 - Peso: 524 kg - PE: 29 cm



	MGTe	DSTAY	D3P	DIPP	DPE365	MP120	DP450	DAOL	DACAB
INDICE	19.84	81.00	71.87	-0.75	0.41	-0.41	20.65	1.26	0.47
TOP	8%	10%	17%	22%	26%	84%	7%	8%	4%

	IQG	PD	PS	GPD	HP/STAY	PES	IPP	AOL	EGS
INDICE	26.07	11.172	15.336	4.164	39.463	0.815	-16.777	3.520	3.525
TOP	2%	0.5%	3%	21%	0.5%	9%	7%	0.1%	0.1%

	iABCZ	PD-ED	PS-ED	PM-EM	TMD	IPP	STAY	PE-365	AOL	ACAB
INDICE	18.56	11.17	15.34	-2.51	2.54	-16.78	39.46	0.61	3.52	3.53
DECA	1	1	1	10	3	1	1	1	1	1

REM SAGRES

REM ARMADOR

REM CARTHAGO

REM DHEEF

REM UMA BOA

REM ULICIA

REM GOIAS

X SERVA FIV BONS

BACKUP

BATUTA DA MN

REM VARQUETA

OBTIDA BONS

REM RAHIMAH

JAMBA BONS

DECA 1, top 2% no IQGg Geneplus. Destaque para Peso a Desmama. Deps genômicas.

LOTE

74

INDIVIDUAL

AMURABI BONS

BONN 3203 - NELORE PO

Nascimento: 20/12/2020 - Peso: 582 kg - PE: 33.5 cm



	MGTe	DSTAY	D3P	DIPP	DPE365	MP120	DP450	DAOL	DACAB
INDICE	26.55	87.98	66.71	-0.68	1.57	0.77	25.64	3.60	0.13
TOP	2%	2%	36%	28%	1%	52%	3%	0.5%	20%

	IQG	PD	PS	GPD	HP/STAY	PES	IPP	AOL	EGS
INDICE	36.74	13.566	23.280	9.714	39.810	1.926	-16.170	3.462	-0.517
TOP	0.1%	0.1%	0.1%	2%	0.5%	0.1%	8%	0.1%	71%

	iABCZ	PD-ED	PS-ED	PM-EM	TMD	IPP	STAY	PE-365	AOL	ACAB
INDICE	26.61	13.57	23.28	1.37	8.63	-16.17	39.81	1.43	3.46	-0.52
DECA	1	1	1	2	1	1	1	1	1	8

MOYNE

REM RICKET

REM SABIA

REM VOKOLO

REM PAOCA

REM TAKAKA

MARANHAO BONS

X TAMBABA BONS

QUARK COL

GANGES COL

IMBELE BONS

MAHARANI BONS

FADISTA DA BONS.

ESCUNA TE DA BONS.

Top 2% de MGTe com destaques para Peso, PE e AOL. Top 0,5 de IQGg. DECA 1. Um destaque do Leilão!

LOTE

75

INDIVIDUAL

ASTOR BONS

BONN 3245 - NELORE PO

Nascimento: 02/01/2021 - Peso: 526 kg - PE: 34 cm

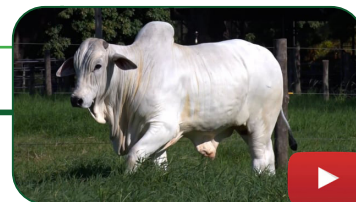

	MGTe	DSTAY	D3P	DIPP	DPE365	MP120	DP450	DAOL	DACAB
INDICE	22.07	85.20	62.88	-0.72	1.57	-0.52	24.31	1.35	0.32
TOP	5%	5%	53%	24%	1%	86%	4%	7%	7%

	IQG	PD	PS	GPD	HP/STAY	PES	IPP	AOL	EGS
INDICE	33.26	10.766	19.700	8.934	42.866	1.611	-15.159	2.010	2.269
TOP	0.5%	0.5%	0.5%	2%	0.1%	0.5%	9%	5%	0.5%

	iABCZ	PD-ED	PS-ED	PM-EM	TMD	IPP	STAY	PE-365	AOL	ACAB
INDICE	24.87	10.77	19.70	1.61	7.08	-15.16	42.87	0.97	2.01	2.27
DECA	1	1	1	2	1	1	1	1	1	1

MOYNE

REM RICKET

REM SABIA

IMAN BONS

REM PAOCA

FACIL FIV BONS.

MARANHAO BONS

X SAMBUCA BONS

QUARK COL

BERLOQUE DA BONS.

IMBELE BONS

ODISSEIA BONS

FADISTA DA BONS.

BISTRIZ TE DA BONS.

Maranhão Bons x Iman Bons e Berloque na linha baixa. Top 5% de MGTe com destaque para Peso, PE e AOL. Top 0,5% de IQGg. DECA 1.

LOTE

76

BATERIA 08

ACRE BONS

BONS 4119 - NELORE PO

Nascimento: 06/08/2020 - Peso: 614 kg - PE: 35 cm



	MGTe	DSTAY	D3P	DIPP	DPE365	MP120	DP450	DAOL	DACAB
INDICE	23.91	92.90	75.19	-1.11	1.45	-0.16	21.26	1.51	1.1
TOP	3%	0.5%	9%	4%	2%	79%	6%	6%	0.1%

	IQG	PD	PS	GPD	HP/STAY	PES	IPP	AOL	EGS
INDICE	37.94	9.834	20.935	11.101	43.094	1.853	-30.875	2.456	4.826
TOP	0.1%	1%	0.5%	0.5%	0.1%	0.1%	0.5%	2%	0.1%

	iABCZ	PD-ED	PS-ED	PM-EM	TMD	IPP	STAY	PE-365	AOL	ACAB
INDICE	26.23	9.83	20.94	-1.05	3.76	-30.88	43.09	1.38	2.55	4.83
DECA	1	1	1	8	2	1	1	1	1	1

REM UELICO

REM TORIXOREU

REM CABALLERO

REM ARMADOR

REM AGENDADA

REM RONDA

REM FUTURO FIV

X RAPANUI FIV BONS

REM VOKOLO

BERLOQUE DA BONS.

REM CONSTELACAO

GALLETTE BONS

REM RAINA FIV

BORDA DA BONS.

Bateria 8, maior DPE365G com 1,29 de PE médio. BONN 4119 é top 3% de MGTe e destaque para Stay e PE. Top 0,1% de IQG. DECA 1.

LOTE

77

BATERIA 08

ABU BONS

BONS 4126 - NELORE PO

Nascimento: 30/08/2020 - Peso: 594 kg - PE: 34 cm



	MGTe	DSTAY	D3P	DIPP	DPE365	MP120	DP450	DAOL	DACAB
INDICE	20.46	80.49	69.25	-0.57	1.28	2.62	18.35	1.54	0.17
TOP	7%	11%	26%	38%	3%	12%	11%	6%	16%

	IQG	PD	PS	GPD	HP/STAY	PES	IPP	AOL	EGS
INDICE	27.09	7.371	15.436	8.064	39.636	1.218	-21.236	3.520	-1.126
TOP	2%	5%	3%	4%	0.5%	2%	3%	0.1%	89%

	iABCZ	PD-ED	PS-ED	PM-EM	TMD	IPP	STAY	PE-365	AOL	ACAB
INDICE	21.85	7.37	15.44	2.83	6.77	-21.24	39.64	1.28	3.52	-1.13
DECA	1	1	1	1	1	1	1	1	1	9

REM TORIXOREU

REM RICKET

REM ARMADOR

REM VOKOLO

REM RONDA

REM TAKAKA

QUASAR FIV BONS

X SICILIA BONS

QUARK COL

BERLOQUE DA BONS.

IMBELE BONS

FATTA DA BONS.

FADISTA DA BONS.

COLINA DA BONS.

Bateria 8, maior DPE365G com 1,29 de PE médio. BONS 4126 é Quasar Bons (Armador x Imbele Bons) na Sicília Bons que vai ao Berloque x Colina Bons (Ocluso IZ). Régua de Deps genômicas equilibradas, sendo top 7% de MGTe, top 2% de IQG. DECA 1.

LOTE

78

BATERIA 08

ARIANO FIV BONS

BONN 3150 - NELORE PO

Nascimento: 11/11/2020 - Peso: 618 kg - PE: 36 cm



	MGTe	DSTAY	D3P	DIPP	DPE365	MP120	DP450	DAOL	DACAB
INDICE	20.28	85.93	49.93	-0.09	1.55	2.50	27.29	0.17	0.18
TOP	8%	4%	95%	84%	2%	13%	2%	23%	15%

	IQG	PD	PS	GPD	HP/STAY	PES	IPP	AOL	EGS
INDICE	25.55	3.687	14.266	10.579	42.013	1.778	-27.031	0.394	0.474
TOP	2%	26%	4%	1%	0.1%	0.1%	1%	43%	28%

	iABCZ	PD-ED	PS-ED	PM-EM	TMD	IPP	STAY	PE-365	AOL	ACAB
INDICE	21.50	3.69	14.27	1.96	4.32	-27.03	42.01	1.36	0.39	0.47
DECA	1	3	1	2	2	1	1	1	4	3

RAMBO DA MN

GENETICO

ENCARTE DS

NADÁ DA BONS.

BALTA DS

HAZY DA BONSUC.

BITELO

X HOPE BONS

B2816 DO MN

JALAO

DACIA DS

TABULA TE DO GUIRAHY

SIMPATIA DS

MIRINA DO GUIRAHY

Bateria 8, maior DPE365G com 1,29 de PE médio. BONN 3150 tem um pedigree bem diferenciado e aberto! Bitelo DS na Hope Bons (Nadá da Bons x Jalão - pai do Polonês)...uma excelente opção! Deps genômicas equilibradas com destaque para Peso e PE sendo top 8% de MGTe, top 2% de IQG. DECA 1.

LOTE

79

BATERIA 08

ALMADEN FIV BONS

BONN 3119 - NELORE PO

Nascimento: 04/11/2020 - Peso: 598 kg - PE: 36.5 cm

	MGTe	DSTAY	D3P	DIPP	DPE365	MP120	DP450	DAOL	DACAB
INDICE	15.69	64.14	55.81	-0.34	0.88	3.32	21.98	0.12	-0.04
TOP	17%	45%	81%	62%	10%	5%	6%	24%	55%

	IQG	PD	PS	GPD	HP/STAY	PES	IPP	AOL	EGS
INDICE	33.34	10.945	21.883	10.398	32.874	1.491	-9.416	1.491	-0.636
TOP	0.5%	0.5%	0.5%	0.5%	21%	0.5%	23%	11%	75%

	iABCZ	PD-ED	PS-ED	PM-EM	TMD	IPP	STAY	PE-365	AOL	ACAB
INDICE	21.14	10.95	21.88	4.89	11.05	-9.15	32.87	1.15	1.49	-0.64
DECA	1	1	1	1	1	3	2	1	1	8



RAMBO DA MN

GENETICO

ENCARTE DS

NADÁ DA BONS.

BALTA DS

HAZY DA BONSUC.

BITELO X **HOPE BONS**

B2816 DO MN

JALAO

DACIA DS

TABULA TE DO GUIRAHY

SIMPATIA DS

MIRINA DO GUIRAHY

Bateria 8, maior DPE365G com 1,29 de PE médio. BONN 3119 tem um pedigree bem diferenciado e aberto! Bitalo DS na Hope Bons (Nadá da Bons x Jalão - pai do Polonês)... uma excelente opção! Top 0,5% de IQGg. DECA 1.

LOTE

80

BATERIA 09

BASALTO FIV BONS

BONS 4177 - NELORE PO

Nascimento: 26/11/2020 - Peso: 590 kg - PE: 33.5 cm

	MGTe	DSTAY	D3P	DIPP	DPE365	MP120	DP450	DAOL	DACAB
INDICE	28.66	92.38	81.81	-0.95	1.61	4.21	24.45	3.42	0.29
TOP	0.5%	0.5%	2%	10%	1%	2%	3%	1%	9%

	IQG	PD	PS	GPD	HP/STAY	PES	IPP	AOL	EGS
INDICE	36.33	8.878	20.276	11.397	41.156	1.703	-31.518	3.859	-1.122
TOP	0.1%	2%	0.5%	0.5%	0.1%	0.1%	0.5%	0.1%	89%

	iABCZ	PD-ED	PS-ED	PM-EM	TMD	IPP	STAY	PE-365	AOL	ACAB
INDICE	28.25	8.88	20.28	3.88	9.66	-31.52	41.16	1.44	3.86	-1.12
DECA	1	1	1	1	1	1	1	1	1	9



REM RICKET

MOYNE

REM VOKOLO

REM SABIA

REM TAKAKA

REM PAOCA

QUARUP BONS X **MANUCHA BONS**

GANGES COL

RAMBO DA MN

MAYA BONS

GAOLAN FIV BONS

HARMONIA BONS

NOCA DA BONS.

Bateria 9, bateria de melhor avaliação média para MP120G, com 4,19 kg de média e melhor DSTAYG, sendo 1% para esta característica fundamental de produtividade das matrizes no rebanho. BONS 4177 é Quarup na Manucha Bons é top 0,5% de MGTe e 0,5% de IQGg. Régua de Deps genômicas forte e equilibrada. DECA 1.

LOTE

81

BATERIA 09

ALEF BONS

BONS 4158 - NELORE PO

Nascimento: 12/11/2020 - Peso: 571 kg - PE: 31.5 cm

	MGTe	DSTAY	D3P	DIPP	DPE365	MP120	DP450	DAOL	DACAB
INDICE	22.41	88.92	75.29	-0.89	0.61	7.28	19.66	-0.46	0.6
TOP	5%	2%	9%	13%	17%	0.1%	8%	46%	2%

	IQG	PD	PS	GPD	HP/STAY	PES	IPP	AOL	EGS
INDICE	29.34	2.279	13.265	10.987	39.281	0.425	-21.954	-0.009	4.136
TOP	1%	40%	5%	0.5%	0.5%	26%	3%	58%	0.1%

	iABCZ	PD-ED	PS-ED	PM-EM	TMD	IPP	STAY	PE-365	AOL	ACAB
INDICE	20.66	2.28	13.27	8.63	11.82	-21.95	39.28	0.01	-0.01	4.14
DECA	1	4	1	1	1	1	1	6	6	1



B4853 DA MN

REM UPONIC

B9707 DA MN

REM CALDONEGRO

B6162 DA MN

REM SABEEHAH

D1484 DA MN X **TAIGA BONS**

B1484 DO MN

REM SAGRES

C1454 DA MN

PEPA BONS

A 8917 DA MN

FULANA DA BONS.

Bateria 9, bateria de melhor avaliação média para MP120G, com 4,19 kg de média e melhor DSTAYG, sendo 1% para esta característica fundamental de produtividade das matrizes no rebanho. BONN 4158 é Huno MN na Taiga (Caldonegro) que vai ao Nadá. Destaque absoluto com sua DP120G com 7,28 kg e DP210G com 9,72 kg. Top 5% de MGTe e top 1% de IQGg. DECA 1.

LOTE

82

BATERIA 09

ARTEMON BONS

BONN 3255 - NELORE PO

Nascimento: 02/01/2021 - Peso: 564 kg - PE: 30 cm



	MGTe	DSTAY	D3P	DIPP	DPE365	MP120	DP450	DAOL	DACAB
INDICE	20.92	91.37	66.47	-0.67	1.47	4.58	17.66	-0.43	0.08
TOP	7%	0.5%	37%	29%	2%	2%	12%	45%	26%

	IQG	PD	PS	GPD	HP/STAY	PES	IPP	AOL	EGS
INDICE	31.24	7.552	15.723	8.171	40.923	1.824	-24.376	0.982	0.049
TOP	0.5%	4%	3%	3%	0.1%	0.1%	2%	23%	46%

	iABCZ	PD-ED	PS-ED	PM-EM	TMD	IPP	STAY	PE-365	AOL	ACAB
INDICE	26.44	7.55	15.72	5.57	11.67	-24.38	40.92	1.40	0.98	0.05
DECA	1	1	1	1	1	1	1	1	3	5

REM RICKET

QUARK COL

REM VOKOLO

FIO TE DE NAVIRAI

REM TAKAKA

SERINGA DA SM

QUARUP BONS

HUMAITA BONS

GANGES COL

NUR MAHAL COL

MAYA BONS

335 DO GUIRAHY

HARMONIA BONS

G504 DO GUIRAHY

Bateria 9, bateria de melhor avaliação média para MP120G, com 4,19 kg de média e melhor DSTAYG, sendo 1% para esta característica fundamental de produtividade das matrizes no rebanho. BONN 3255 é Top 0,5 de IQGg, destaque para DEPs maternas e Stay. DECA 1.

LOTE

83

BATERIA 09

AGHA KHAN BONS

BONN 3112 - NELORE PO

Nascimento: 04/11/2020 - Peso: 574 kg - PE: 31 cm



	MGTe	DSTAY	D3P	DIPP	DPE365	MP120	DP450	DAOL	DACAB
INDICE	19.22	95.98	74.45	-1.10	-0.12	2.89	13.04	-0.04	0.13
TOP	9%	0.1%	11%	4%	74%	9%	23%	31%	20%

	IQG	PD	PS	GPD	HP/STAY	PES	IPP	AOL	EGS
INDICE	23.01	4.096	12.842	8.747	42.083	0.620	-26.936	1.088	0.377
TOP	4%	22%	6%	3%	0.1%	16%	1%	20%	32%

	iABCZ	PD-ED	PS-ED	PM-EM	TMD	IPP	STAY	PE-365	AOL	ACAB
INDICE	21.37	4.10	12.84	4.70	7.49	-26.94	42.08	0.20	1.09	0.38
DECA	1	2	1	1	1	1	1	4	2	4

REM SAGRES

REM USP

REM CARTHAGO

LUDICO DA BELA

REM UMA BOA

IBIZA FIV DA BELA

SANTEIRO BONS

SANDICE BONS

HANDICAP BONS

RAIN

MURTA BONS

MACELA BONS

GALATICA BONS

GOIVA BONS

Bateria 9, bateria de melhor avaliação média para MP120G, com 4,19 kg de média e melhor DSTAYG, sendo 1% para esta característica fundamental de produtividade das matrizes no rebanho. BONN 3112 é Santeiro Bons em matriz Ludico da Bela.

LOTE

84

BATERIA 10

AKIRA BONS

BONS 4186 - NELORE PO

Nascimento: 23/12/2020 - Peso: 580 kg - PE: 37.5 cm



	MGTe	DSTAY	D3P	DIPP	DPE365	MP120	DP450	DAOL	DACAB
INDICE	18.45	77.50	48.80	-0.44	1.16	3.44	20.44	-0.26	0.33
TOP	11%	17%	96%	51%	5%	5%	7%	39%	7%

	IQG	PD	PS	GPD	HP/STAY	PES	IPP	AOL	EGS
INDICE	29.45	7.714	16.339	8.625	32.792	1.684	2.341	1.457	1.302
TOP	1%	4%	2%	3%	22%	0.5%	67%	12%	7%

	iABCZ	PD-ED	PS-ED	PM-EM	TMD	IPP	STAY	PE-365	AOL	ACAB
INDICE	14.18	7.71	16.34	2.37	8.56	2.34	32.79	0.94	1.46	1.30
DECA	1	1	1	1	1	7	2	1	1	1

GENETICO

B9707 DA MN

NADÃ DA BONS.

D1484 DA MN

HAZY DA BONSUC.

C1454 DA MN

IRAK BONS

SANTA FE FIV BONS

1646 DA MN

QUARK COL

FALANGE FIV BONS.

144 DO GUIRAHY

MANDALA DA BONS.

346 DO GUIRAHY

Irak Bons em matriz Huno MN. Destaque para DEPS maternas, de Peso e PE. Top 1% de IQGg. DECA 1.

LOTE

85

BATERIA 10

ARENITO BONS

BONN 3152 - NELORE PO

Nascimento: 11/11/2020 - Peso: 590 kg - PE: 33.5 cm

	MGTe	DSTAY	D3P	DIPP	DPE365	MP120	DP450	DAOL	DACAB
INDICE	20.49	90.23	48.52	-0.89	0.77	2.90	20.23	4.72	0.4
TOP	7%	1%	97%	13%	12%	9%	8%	0.1%	5%

	IQG	PD	PS	GPD	HP/STAY	PES	IPP	AOL	EGS
INDICE	35.00	4.870	19.745	14.876	36.588	0.708	-9.339	5.712	2.792
TOP	0.5%	16%	0.5%	0.1%	4%	12%	23%	0.1%	0.1%

	iABCZ	PD-ED	PS-ED	PM-EM	TMD	IPP	STAY	PE-365	AOL	ACAB
INDICE	16.59	4.87	19.75	1.24	3.39	-9.34	36.59	0.96	5.71	2.79
DECA	1	2	1	3	2	3	1	1	1	1

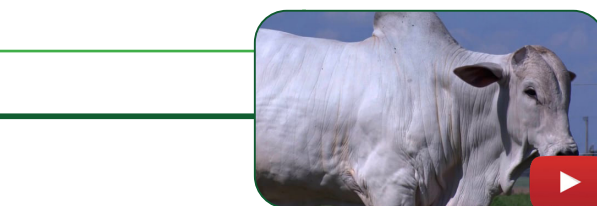

REM RICKET

7308/04 PO PERDIZES

REM VOKOLO

TRUCK DA ALO BRASIL

REM TAKAKA

2014 DA ALO BRASIL

REM FRAGMENTO

MARILU FIV BONS

REM TORIXOREU

1646 DA MN

REM COBRA

FALANGE FIV BONS.

REM PAMPOLA TE

MANDALA DA BONS.

Top 0,5% de IQGg, DECA 1.

LOTE

86

BATERIA 10

ASTRACAN BONS

BONN 3233 - NELORE PO

Nascimento: 30/12/2020 - Peso: 506 kg - PE: 29 cm

	MGTe	DSTAY	D3P	DIPP	DPE365	MP120	DP450	DAOL	DACAB
INDICE	15.49	75.43	66.97	-0.72	0.20	2.09	13.75	0.69	-0.14
TOP	17%	20%	35%	24%	39%	20%	21%	14%	77%

	IQG	PD	PS	GPD	HP/STAY	PES	IPP	AOL	EGS
INDICE	28.08	8.953	18.652	9.699	39.603	0.746	-27.500	2.359	0.299
TOP	1%	2%	1%	2%	0.5%	11%	0.5%	2%	35%

	iABCZ	PD-ED	PS-ED	PM-EM	TMD	IPP	STAY	PE-365	AOL	ACAB
INDICE	23.21	8.95	18.65	2.07	6.25	-27.50	39.60	0.65	2.36	0.30
DECA	1	1	1	1	1	1	1	1	1	4



REM SAGRES

REM RICKET

REM VAMPATHI

IMAN BONS

REM PALMEIRA

FACIL FIV BONS.

REM CAPATAZ

PIROGA BONS

GENERAL DA MN

GALVIN BONS

REM ABREVIATURA

LINZ BONS

REM TRINDADE

383 DA BONS

Top 1% de IQGg. DECA 1

LOTE

87

BATERIA 10

ALARIDO BONS

BONN 3237 - NELORE PO

Nascimento: 30/12/2020 - Peso: 502 kg - PE: 32.5 cm

	MGTe	DSTAY	D3P	DIPP	DPE365	MP120	DP450	DAOL	DACAB
INDICE	18.91	86.09	71.82	-0.92	0.42	1.11	16.72	0.08	0.47
TOP	10%	4%	17%	11%	25%	42%	14%	25%	4%

	IQG	PD	PS	GPD	HP/STAY	PES	IPP	AOL	EGS
INDICE	27.87	7.030	16.058	9.028	36.589	1.072	-22.890	2.148	2.087
TOP	1%	5%	2%	2%	3%	3%	2%	4%	1%

	iABCZ	PD-ED	PS-ED	PM-EM	TMD	IPP	STAY	PE-365	AOL	ACAB
INDICE	18.61	7.03	16.06	1.04	4.82	-22.89	36.59	0.73	2.15	2.09
DECA	1	1	1	3	1	1	1	1	1	1



REM TORIXOREU

REM QUILANO

REM ARMADOR

IMPECAVEL COL

REM RONDA

TORTURA COL

CANADA MAT.

NEIVA BONS

BACKUP

C2569 DA MN

VERGUETA MAT.

492 BONS

JAIPA DA MAT.

479 DO GUIRAHY

Top 1% de IQGg. DECA 1

LOTE

88

BATERIA 11

ALPINO BONS

BONN 3216 - NELORE PO

Nascimento: 21/12/2020 - Peso: 553 kg - PE: 32 cm



	MGTe	DSTAY	D3P	DIPP	DPE365	MP120	DP450	DAOL	DACAB
INDICE	23.53	84.79	82.93	-0.90	1.51	2.53	19.33	1.59	0.21
TOP	4%	5%	2%	12%	2%	13%	9%	6%	13%

	IQG	PD	PS	GPD	HP/STAY	PES	IPP	AOL	EGS
INDICE	34.98	9.567	20.564	10.997	37.941	1.849	-11.571	2.481	0.712
TOP	0.5%	1%	0.5%	0.5%	2%	0.1%	17%	2%	20%

	iABCZ	PD-ED	PS-ED	PM-EM	TMD	IPP	STAY	PE-365	AOL	ACAB
INDICE	22.25	9.57	20.56	2.83	8.38	-11.57	37.94	1.31	2.48	0.71
DECA	1	1	1	1	1	2	1	1	1	2

NEHRU MAT. REM SABIA
SHERLOCK MAT. MARANHÃO BONS
POLIANA MAT. IMBELE BONS
3.0 DA AGRONOVA X **SIERRA BONS**
BACKUP IATE DO IZ
VINAYA MAT. PITINGA BONS
RUANDA MAT. KINKA FIV BONS

Top 4% de MGTe com deps equilibradas. Top 0,5% de IQG . DECA 1.

LOTE

89

BATERIA 11

AURIGA BONS

BONN 3209 - NELORE PO

Nascimento: 20/12/2020 - Peso: 571 kg - PE: 33 cm



	MGTe	DSTAY	D3P	DIPP	DPE365	MP120	DP450	DAOL	DACAB
INDICE	21.24	94.10	76.86	-1.40	1.25	1.81	13.95	1.07	0.45
TOP	6%	0.1%	7%	0.5%	4%	25%	21%	10%	4%

	IQG	PD	PS	GPD	HP/STAY	PES	IPP	AOL	EGS
INDICE	33.38	7.419	17.440	10.021	39.936	1.529	-25.603	1.861	2.413
TOP	0.5%	4%	2%	1%	0.5%	0.5%	1%	6%	0.5%

	iABCZ	PD-ED	PS-ED	PM-EM	TMD	IPP	STAY	PE-365	AOL	ACAB
INDICE	24.39	7.42	17.44	2.95	8.13	-25.60	39.94	1.40	1.86	2.41
DECA	1	1	1	1	1	1	1	1	1	1

REM TORIXOREU B8734 DA MN
REM ARMADOR GANGES COL
REM RONDA DENGOSINHA COL
CANADA MAT. X **MANCHA BONS**
BACKUP C2569 DA MN
VERGUETA MAT. INVEJA BONS
JAIPA DA MAT. FIDANZA DA BONS.

Top 0,5% de IQGg, DECA 1.

LOTE

90

BATERIA 11

AMAPARI BONS

BONN 3217 - NELORE PO

Nascimento: 22/12/2020 - Peso: 499 kg - PE: 27.5 cm



	MGTe	DSTAY	D3P	DIPP	DPE365	MP120	DP450	DAOL	DACAB
INDICE	20.97	82.09	71.88	-0.76	0.64	-0.26	21.26	1.81	-0.21
TOP	7%	9%	17%	21%	16%	81%	6%	5%	87%

	IQG	PD	PS	GPD	HP/STAY	PES	IPP	AOL	EGS
INDICE	29.74	11.339	20.090	8.751	37.492	0.895	-4.632	4.639	0.166
TOP	1%	0.5%	0.5%	3%	2%	6%	39%	0.1%	41%

	iABCZ	PD-ED	PS-ED	PM-EM	TMD	IPP	STAY	PE-365	AOL	ACAB
INDICE	18.85	11.34	20.09	-0.73	4.99	-4.63	37.49	0.73	4.64	0.17
DECA	1	1	1	8	1	4	1	1	1	4

REM TORIXOREU REM ARMADOR
REM ARMADOR REM DHEEF
REM RONDA REM ULICIA
QUASAR FIV BONS X **SANJA FIV BONS**
QUARK COL BACKUP
IMBELE BONS GRA-FINA BONS
FADISTA DA BONS. 173 DO GUIRAHY

Top 1% de IQGg. DECA 1.

LOTE

91

INDIVIDUAL

ALAUDE BONS

BONN 3097 - NELORE PO

Nascimento: 03/11/2020 - Peso: 488 kg - PE: 31 cm

	MGTe	DSTAY	D3P	DIPP	DPE365	MP120	DP450	DAOL	DACAB
INDICE	19.11	87.20	76.34	-0.95	1.11	2.83	12.89	0.30	0.51
TOP	10%	3%	7%	10%	5%	9%	24%	20%	3%

	IQG	PD	PS	GPD	HP/STAY	PES	IPP	AOL	EGS
INDICE	23.65	2.085	7.219	5.134	40.742	1.805	-13.619	1.898	3.620
TOP	3%	43%	24%	14%	0.5%	0.1%	12%	6%	0.1%

	iABCZ	PD-ED	PS-ED	PM-EM	TMD	IPP	STAY	PE-365	AOL	ACAB
INDICE	15.27	2.08	7.22	1.12	3.64	-13.62	40.74	0.91	1.90	3.62
DECA	1	4	3	3	2	2	1	1	1	1



REM SAGRES

AVESSE TE DA BELA

REM CARTHAGO

JUVENIL DA BELA

REM UMA BOA

FAIA DA BELA

REM GOIAS X **SONECA BONS**

BACKUP

GALAK BONS

REM VARQUETA

561 BONS

REM RAHIMAH

CM 380 DO GUIRAHY

Neto do Avesse da Bela, se destaca pelas deps genômicas para PE e STAY.

LOTE

92

INDIVIDUAL

AKKAN BONS

BONN 3204 - NELORE PO

Nascimento: 20/12/2020 - Peso: 520 kg - PE: 31.5 cm

	MGTe	DSTAY	D3P	DIPP	DPE365	MP120	DP450	DAOL	DACAB
INDICE	21.84	84.23	68.23	-1.13	0.59	0.26	212.17	1.31	0.04
TOP	5%	6%	30%	4%	18%	67%	5%	8%	34%

	IQG	PD	PS	GPD	HP/STAY	PES	IPP	AOL	EGS
INDICE	31.28	13.311	23.451	10.140	32.797	1.055	2.371	3.153	-1.104
TOP	0.5%	0.1%	0.1%	1%	22%	4%	67%	0.5%	89%

	iABCZ	PD-ED	PS-ED	PM-EM	TMD	IPP	STAY	PE-365	AOL	ACAB
INDICE	18.28	13.31	23.45	1.17	8.16	2.37	32.80	0.89	3.15	-1.10
DECA	1	1	1	3	1	7	2	1	1	9



REM TORIXOREU

REM SAGRES

REM ARMADOR

REM CARTHAGO

REM RONDA

REM UMA BOA

CANADA MAT. X **TAIOBA BONS**

BACKUP

JHELUM COL

VERGUETA MAT.

NOITE FIV BONS

JAIPA DA MAT.

SERRA TE DO GUIRAHY

Top 5% de MGTe com deps genômicas consistentes para IPP, Peso e Stay.

LOTE

93

INDIVIDUAL

AFGHAN BONS

BONS 4120 - NELORE PO

Nascimento: 09/08/2020 - Peso: 600 kg - PE: 34.5 cm

	MGTe	DSTAY	D3P	DIPP	DPE365	MP120	DP450	DAOL	DACAB
INDICE	15.30	77.50	72.85	-0.84	0.63	2.94	11.11	0.28	-0.15
TOP	18%	17%	15%	16%	17%	8%	30%	20%	79%

	IQG	PD	PS	GPD	HP/STAY	PES	IPP	AOL	EGS
INDICE	10.50	4.570	2.823	-1.747	38.953	0.839	-17.620	1.584	0.151
TOP	26%	18%	48%	77%	1%	8%	6%	10%	42%

	iABCZ	PD-ED	PS-ED	PM-EM	TMD	IPP	STAY	PE-365	AOL	ACAB
INDICE	13.25	4.57	2.82	2.00	3.69	-17.62	38.95	0.35	1.58	0.15
DECA	1	2	5	1	2	1	1	2	1	5



REM RICKET

ZEFEC ABDALA

REM VOKOLO

QUARK COL

REM TAKAKA

BNUBA DA COL.

QUARUP BONS X **LENDA FIV BONS**

GANGES COL

RAMBO DA MN

MAYA BONS

SEQUIA TE GUIRAHY

HARMONIA BONS

HANDLE DA BONSUC.

Quarup Bons x Lenda Bons que é destaque da Bonsucesso. Régua de DEPS genômicas muito equilibrada.

LOTE

94

INDIVIDUAL

BRANDY FIV BONS

BONS 4227 - NELORE PO

Nascimento: 05/05/2021 - Peso: 521 kg - PE: 32.5 cm

	MGTe	DSTAY	D3P	DIPP	DPE365	MP120	DP450	DAOL	DACAB
INDICE	27.28	83.86	78.05	-0.89	2.23	4.90	29.33	0.92	0.4
TOP	1%	6%	5%	13%	0.1%	1%	1%	11%	5%

	IQG	PD	PS	GPD	HP/STAY	PES	IPP	AOL	EGS
INDICE	43.51	8.395	21.119	12.724	37.005	2.516	-29.688	2.921	0.161
TOP	0.1%	3%	0.5%	0.1%	3%	0.1%	0.5%	0.5%	41%

	iABCZ	PD-ED	PS-ED	PM-EM	TMD	IPP	STAY	PE-365	AOL	ACAB
INDICE	29.10	8.40	21.12	7.27	13.86	-29.69	37.00	2.13	2.92	0.16
DECA	1	1	1	1	1	1	1	1	1	5



REM RICKET

REM SABIA

REM VOKOLO

MARANHAO BONS

REM TAKAKA

IMBELE BONS

QUARUP BONS

TROIA FIV BONS

GANGES COL

NADÁ DA BONS.

MAYA BONS

CRISTA DA BELA

HARMONIA BONS

RAIZ DA BONS.

REPASSE !! Está comprovando todo seu potencial de desempenho com 521 kg aos 12 meses. Top 1% no MGTe com destaques para DEPs Genômicas maternas, de Peso e de Precocidade. Top 0,1% com 43,51 de IQGg no Geneplus. DECA 1.

LOTE

95

INDIVIDUAL

BELLUNO FIV BONS

BONS 4216 - NELORE PO

Nascimento: 01/05/2021 - Peso: 532 kg - PE: 30.5 cm

	MGTe	DSTAY	D3P	DIPP	DPE365	MP120	DP450	DAOL	DACAB
INDICE	25.86	80.02	81.40	-0.81	1.33	4.14	26.52	0.81	0.7
TOP	2%	12%	2%	18%	3%	2%	2%	12%	1%

	IQG	PD	PS	GPD	HP/STAY	PES	IPP	AOL	EGS
INDICE	40.11	13.033	24.138	11.106	38.564	1.460	-33.418	1.700	0.495
TOP	0.1%	0.1%	0.1%	0.5%	1%	0.5%	0.1%	8%	28%

	iABCZ	PD-ED	PS-ED	PM-EM	TMD	IPP	STAY	PE-365	AOL	ACAB
INDICE	31.19	13.03	24.14	5.27	14.19	-33.42	38.56	1.06	1.70	0.50
DECA	1	1	1	1	1	1	1	1	1	3



REM RICKET

REM SABIA

REM VOKOLO

MARANHAO BONS

REM TAKAKA

IMBELE BONS

QUARUP BONS

TROIA FIV BONS

GANGES COL

NADÁ DA BONS.

MAYA BONS

CRISTA DA BELA

HARMONIA BONS

RAIZ DA BONS.

REPASSE !! Está comprovando todo seu potencial de desempenho com 532 kg aos 12 meses. Top 1% no MGTe com destaques para DEPs Genômicas maternas, de Peso e de Precocidade. Top 0,1% com 40,11 de IQGg no Geneplus. DECA 1.

LOTE

96

INDIVIDUAL

BEDUINO FIV BONS

BONS 4220 - NELORE PO

Nascimento: 03/05/2021 - Peso: 495 kg - PE: 31 cm

	MGTe	DSTAY	D3P	DIPP	DPE365	MP120	DP450	DAOL	DACAB
INDICE	21.44	84.59	57.26	-0.39	1.35	2.88	23.77	0.62	0.21
TOP	6%	6%	77%	56%	3%	9%	4%	15%	13%

	IQG	PD	PS	GPD	HP/STAY	PES	IPP	AOL	EGS
INDICE	35.05	9.750	19.091	9.341	35.350	1.569	-29.578	2.279	0.323
TOP	0.5%	1%	1%	2%	7%	0.5%	0.5%	3%	34%

	iABCZ	PD-ED	PS-ED	PM-EM	TMD	IPP	STAY	PE-365	AOL	ACAB
INDICE	25.16	9.75	19.09	4.27	11.47	-29.58	35.35	1.48	2.28	0.32
DECA	1	1	1	1	1	1	1	1	1	4



REM RICKET

REM SABIA

REM VOKOLO

MARANHAO BONS

REM TAKAKA

IMBELE BONS

QUARUP BONS

TROIA FIV BONS

GANGES COL

NADÁ DA BONS.

MAYA BONS

CRISTA DA BELA

HARMONIA BONS

RAIZ DA BONS.

Quarup na Troia Bons (Maranhão - Nadá)...régua de Deps genômicas equilibrada para todas características. Top 0,5% de IQGg . DECA 1.

LOTE

97

BATERIA 12

BITTER FIV BONS

BONS 4223 - NELORE PO

Nascimento: 04/05/2021 - Peso: 475 kg - PE: 25.5 cm

	MGTe	DSTAY	D3P	DIPP	DPE365	MP120	DP450	DAOL	DACAB
INDICE	24.46	90.66	71.45	-0.72	0.42	3.07	21.75	4.01	0.64
TOP	3%	1%	18%	24%	25%	7%	6%	0.5%	2%

	IQG	PD	PS	GPD	HP/STAY	PES	IPP	AOL	EGS
INDICE	36.01	11.322	19.382	8.061	42.935	1.252	-34.709	4.226	1.597
TOP	0.1%	0.5%	0.5%	4%	0.1%	2%	0.1%	0.1%	4%

	iABCZ	PD-ED	PS-ED	PM-EM	TMD	IPP	STAY	PE-365	AOL	ACAB
INDICE	28.10	11.32	19.38	1.71	8.67	-34.71	42.94	0.63	4.23	1.60
DECA	1	1	1	2	1	1	1	1	1	1



REM TORIXOREU

PROVADOR

REM ARMADOR

PLAYBOY MAT.

REM RONDA

HATIK DA MAT.

SESMEIRO FIV BONS

RAITI FIV BONS

QUARK COL

NAFTIL DA BONS.

ILABELA BONS

FILIPINA DA BONS.

FINTA DA BONS.

HARACHA DA MAT.

Integrante da bateria dos touros jovens do Leilão, uma apartação de muita qualidade com forte potencial. BONS 4223 é Sesmeiro Bons na Raiti Bons (Linhagem do Jalofo da Bons). Top 3% de MGTe com destaque para STAY e AOL. Top 0,1% no IQGg. DECA 1.

LOTE

98

BATERIA 12

BURANO FIV BONS

BONS 4222 - NELORE PO

Nascimento: 03/05/2021 - Peso: 484 kg - PE: 28.5 cm

	MGTe	DSTAY	D3P	DIPP	DPE365	MP120	DP450	DAOL	DACAB
INDICE	25.44	86.49	63.22	-0.88	0.78	5.30	28.68	2.96	0.3
TOP	2%	4%	51%	13%	12%	0.5%	1%	2%	8%

	IQG	PD	PS	GPD	HP/STAY	PES	IPP	AOL	EGS
INDICE	50.59	14.101	30.532	16.431	42.067	1.538	-36.087	4.869	-0.002
TOP	0.1%	0.1%	0.1%	0.1%	0.1%	0.5%	0.1%	0.1%	49%

	iABCZ	PD-ED	PS-ED	PM-EM	TMD	IPP	STAY	PE-365	AOL	ACAB
INDICE	36.61	14.10	30.53	6.00	14.54	-36.09	42.07	0.96	4.87	0.00
DECA	1	1	1	1	1	1	1	1	1	5



REM TORIXOREU

REM SABIA

REM ARMADOR

MARANHAO BONS

REM RONDA

IMBELE BONS

SESMEIRO FIV BONS

SKYRA BONS

QUARK COL

POLONES

ILABELA BONS

KUALA FIV BONS

FINTA DA BONS.

SERRA TE DO GUIRAHY

Integrante da bateria dos touros jovens do Leilão, uma apartação de muita qualidade com forte potencial. BONS 4222 é Sesmeiro Bons na Skyra Bons (Maranhão-Polonês). Top 2% de MGTe com destaque para materno e peso ao sobre ano. Top 0,1% com 50,59 de IQGg. DECA 1 com 36,61 de iABCZ.

LOTE

99

BATERIA 12

BAAL FIV BONS

BONS 4202 - NELORE PO

Nascimento: 23/04/2021 - Peso: 520 kg - PE: 29.5 cm

	MGTe	DSTAY	D3P	DIPP	DPE365	MP120	DP450	DAOL	DACAB
INDICE	26.40	89.35	80.94	-1.10	1.42	5.85	25.48	-0.22	0.43
TOP	2%	2%	2%	4%	2%	0.5%	3%	38%	5%

	IQG	PD	PS	GPD	HP/STAY	PES	IPP	AOL	EGS
INDICE	36.28	7.885	20.105	12.220	46.580	2.280	-30.069	0.461	0.761
TOP	0.1%	3%	0.5%	0.5%	0.1%	0.1%	0.5%	40%	19%

	iABCZ	PD-ED	PS-ED	PM-EM	TMD	IPP	STAY	PE-365	AOL	ACAB
INDICE	30.24	7.89	20.11	4.03	9.82	-30.07	46.58	1.25	0.46	0.76
DECA	1	1	1	1	1	1	1	1	4	2



REM SAGRES

REM QUISCO

REM CARTHAGO

REM USP

REM UMA BOA

REM REGIS

REM GOIAS

MACEDONIA BONS

BACKUP

QUARK COL

REM VARQUETA

HANAUI BONS

REM RAHIMAH

BORDA DA BONS.

REPASSE - Integrante da bateria dos touros jovens do Leilão, uma apartação de muita qualidade com forte potencial. BONS 4202 é Rem Goiás na Macedonia Bons (USP - Hanui Bons). Top 2% de MGTe com destaque para materno e Precocidade. Top 0,1% IQGg. DECA 1 de iABCZ.

LOTE

100

INDIVIDUAL

BOYAR FIV BONS

BONS 4228 - NELORE PO

Nascimento: 05/05/2021 - Peso: 546 kg - PE: 29.5 cm



	MGTe	DSTAY	D3P	DIPP	DPE365	MP120	DP450	DAOL	DACAB
INDICE	22.22	88.08	86.11	-0.97	1.17	3.99	16.53	1.92	0.54
TOP	5%	2%	0.5%	9%	4%	3%	14%	4%	3%

	IQG	PD	PS	GPD	HP/STAY	PES	IPP	AOL	EGS
INDICE	42.55	8.054	27.674	19.621	37.741	1.289	-50.441	2.991	-0.013
TOP	0.1%	3%	0.1%	0.1%	2%	2%	0.1%	0.5%	49%

	IABCZ	PD-ED	PS-ED	PM-EM	TMD	IPP	STAY	PE-365	AOL	ACAB
INDICE	30.09	8.05	27.67	3.00	7.91	-50.44	37.74	1.42	2.99	-0.01
DECA	1	1	1	1	1	1	1	1	1	5

REM RICKET

JARDEL

REM VOKOLO

OCLUSO

REM TAKAKA

INGRATIDAO

QUARUP BONS

COLINA DA BONS.

GANGES COL

GESSO DA BONSUC.

MAYA BONS

MOLDURA DA BONS.

HARMONIA BONS

INGENUA DA BONSUC.

Opção de pedigree muito interessante (Quarup x Ocluso IZ). Régua de Deps equilibrada com bons índices. Top 0,1% de IQGg. DECA 1.