

Bonsucesso
Nelore Zan

60 ANOS
de seleção

A P R E S E N T A

TRIO BONSUCESSO

SEIS DÉCADAS DE MELHORAMENTO GENÉTICO



DOADORAS
23/MAIO

SEGUNDA • 20h

**Aspirações e doadoras
de genética superior**





Seleção Bonsucesso
Nelore ZAN e convidados

CONVIDADOS

Beabisa • Bela Alvorada - Nelore ZAN • Colonial Agropecuária • Fazenda Modelo • Fazenda Santa Teresa
Fazendas Ouro Branco • Genética Aditiva • Rancho Boi Bravo • Nelore do Morro • Tulipa Agropecuária

+ TOUROS 21/MAIO

+ MATRIZES 9/JUNHO

MAIS INFORMAÇÕES  (18) 99616-5086    FazendaBonsucesso

TRANSMISSÃO



LEILOEIRA



ASSESSORIA



APOIO



AVALIAÇÃO GENÉTICA



CHANCELAS



CENTRAIS DE INSEMINAÇÃO



TRIO BONSUCESSO

REGULAMENTO DO LEILÃO

O presente regulamento estabelecerá as normas que serão observadas durante o leilão, sendo que seu cumprimento será obrigatório a todos aqueles que, na condição de convidados, participantes e/ou promotores do evento, quiserem promover a aquisição ou venda de animal(is) ou produto(s) agrobusiness, ou como mero espectador.

1. DEFINIÇÕES

1.1 Considera-se LEILÃO o evento que visa a comercialização de animal(is) e/ou produto(s), pela melhor oferta de valores, efetuada de forma aberta e aceita por um leiloeiro.

1.2 Considera-se EMPRESA LEILOEIRA a empresa responsável pela organização e coordenação do leilão. O presente leilão será coordenado e organizado pela Central Leiloes Ltda.

1.3 Considera-se LEILOEIRO a pessoa inscrita no Sindicato Nacional dos Leiloeiros Rurais, detentor de fé-pública, e que será responsável pela recepção das propostas de ofertas aos lotes comercializados, bem como pela batida do martelo e concretização do negócio.

1.4 Considera-se PROMOTOR DO EVENTO a(s) pessoa(s), física(s) ou jurídica(s), que for(em) responsável(is) pela promoção do evento e arregimentação do(s) animal(is) ou produto(s) para serem comercializados no leilão.

1.5 Considera-se CONVIDADO a pessoa, física ou jurídica, que for proprietária de animal(is) ou produto(s) que será(o) comercializado(s) no leilão. Ao convidado também será permitida a realização de compras no leilão.

1.6 Considera-se PARTICIPANTE todo aquele que comparecer no leilão e que tenha interesse na compra de animal(is) ou produto(s) comercializado(s) no evento, ou como mero espectador.

1.7 Considera-se COMISSÃO DE COMPRA a comissão paga pelo comprador do(s) animal(is) / produto(s) à EMPRESA LEILOEIRA, que será anunciada pelo leiloeiro no início do leilão, cujo percentual incidirá sobre o valor total de cada lote apregoado.

1.8 Considera-se COMISSÃO DE VENDA a comissão paga pelo proprietário do(s) animal(is) / produto(s) ao PROMOTOR DO EVENTO / EMPRESA LEILOEIRA.

1.9 Considera-se PRODUTO tudo que não seja semovente e que possa ser comercializado em leilão, tais como: embrião, sêmen, etc.

1.10 Considera-se LANCE DE DEFESA o lance ofertado pelo próprio proprietário do animal(is) ou produto(s), quando não alcançado o preço esperado por este junto ao leilão. Nesta hipótese, o proprietário será responsável pelo pagamento das comissões de compra e venda acima previstas.

1.11 Considera-se LOTE o grupo de animais ou o animal individualmente e/ou de produtos a serem colocados à venda através de leilão, devidamente identificado no catálogo.

2. CADASTRO:

2.1 Todo aquele que pretenda apresentar lance no leilão deverá estar previamente cadastrado junto à Central Leiloes Ltda, podendo encaminhar tal solicitação à empresa leiloeira com antecedência, para fins de análise e aprovação prévia dos cadastros. Nesta hipótese, o pedido de cadastramento importará em autorização automática à empresa leiloeira de consulta de informações do solicitante junto ao SERASA ou outros órgãos de proteção ao crédito.

2.2 A Central Leiloes Ltda disponibilizará aos convidados e participantes um escritório no local do evento, podendo o cadastro ser efetuado neste local. Nesta hipótese, toda compra efetuada pelo convidado ou participante ficará condicionada à posterior aprovação do cadastro, bem como aceitação pelo VENDEDOR.

2.3 A presença dos convidados ou participantes no recinto do leilão importará em imediata autorização à Central Leiloes Ltda em promover consultas sobre os mesmos junto ao SERASA ou outros órgãos de proteção ao crédito.

2.4 Os empregados da Central Leiloes Ltda não estão autorizados a avaliar ou endossar qualquer comprador junto ao leilão.

2.5 A existência de cadastro não dispensará a necessidade de apresentação de avalista, caso seja solicitado pelo VENDEDOR ou pela Central Leiloes Ltda.

2.6 Será permitida a compra de animal(is) / produto(s) mediante procuração por Instrumento Público, a qual deverá ser específica para aquele evento e deverá conter o valor máximo autorizado pelo outorgante e desde que este possua cadastro aprovado junto à Central Leiloes Ltda, que permanecerá com referida procuração.

2.7 A Central Leiloes Ltda atua como intermediária das transações, sendo responsável pela organização e coordenação do evento, não se responsabilizando pelo inadimplemento do comprador, seja em relação ao valor do(s) produto(s) / animal(is) adquirido(s), seja em relação às comissões de venda. Portanto, cabe ao vendedor manifestar-se sobre o cadastro do comprador antes da assinatura do contrato de compra e venda, bem como exigir a assinatura de avalista antes da formalização deste contrato.

3. DO LEILOEIRO:

3.1 O leilão será realizado por um LEILOEIRO RURAL, devidamente inscrito nos órgãos próprios, sendo que a venda considerará efetuada com a batida do martelo, momento em que as partes, compradores e vendedores, estarão obrigados ao cumprimento do negócio fechado, exceto na hipótese de não aprovação do cadastro do comprador, na forma do item 02 supra.

3.2 Poderá o leiloeiro, durante o leilão, promover as alterações das presentes normas, estabelecer outras regras, alterar as disposições do catálogo, de lotes ou condições de pagamento, instituir preços mínimos, sem direito de reclamação ou indenização por parte dos convidados ou participantes.

4. DISPOSIÇÕES ESPECÍFICAS PARA LEILÃO DE PRENHEZES:

4.1 Salvo estipulação em contrário, nos casos de livre acasalamento ou embrião a ser coletado, a primeira parcela será considerada como sinal de negócio e devidas no ato. As demais parcelas somente poderão ser exigidas do(s) COMPRADOR(es) após o recebimento ou a retirada da(s) prenhez(es) confirmada(s). Caso o VENDEDOR tenha recebido antecipadamente alguma parcela e a prenhez não consiga se realizar o VENDEDOR restituirá ao(s) COMPRADOR(es) o valor recebido.

4.2. PRENHEZES RECEPTORAS:

4.2.1. O VENDEDOR se responsabiliza em apresentar a(s) receptora(s) em perfeitas condições físicas, com boa habilidade maternal, a fim de bem criar o embrião.

4.2.2. O COMPRADOR, por sua vez, se compromete a mantê-la(s) sob as mesmas condições de manejo e trato, a fim de não prejudicar o desenvolvimento do embrião adquirido.

4.2.3. O COMPRADOR deverá comunicar imediatamente o VENDEDOR em caso de óbito da receptora e/ou da "cria", bem como de qualquer intercorrência que venha a surgir durante o período gestacional.

4.3. EMBRIÕES A SEREM COLETADOS:

4.3.1. É de responsabilidade de VENDEDOR a coleta e transferência do referido acasalamento, tendo o prazo máximo de 90 dias para a entrega da receptora prenhe, a contar da data da assinatura do presente Contrato, findo o qual poderá o COMPRADOR optar, em comum acordo com o VENDEDOR, escolher outro acasalamento já realizado, de igual importância e valor.

4.4. LIVRES ACASALAMENTOS:

4.4.1. O VENDEDOR oferece a doadora para ser acasalada com o touro da escolha do COMPRADOR, ficando a mesma na propriedade do titular.

4.4.2. O COMPRADOR tem o prazo máximo de 30 dias para enviar o sêmen do reprodutor escolhido, ou autorizar o proprietário da doadora a acasalá-la segundo seu critério.

4.4.3. Todas as despesas provenientes do transporte e aquisição de sêmen que porventura possam ocorrer, serão de inteira responsabilidade do COMPRADOR.

4.4.4. Do acasalamento em questão o COMPRADOR terá direito a apenas uma prenhez proveniente da lavagem, salvo disposição em contrário e acordado entre as partes. Terá também direito a optar se tal prenhez será sexada de macho ou fêmea.

4.4.5. O VENDEDOR garante ao COMPRADOR que a prenhez adquirida venha a nascer com saúde, com garantia de receber RGN (registro geral de nascimento) e RGD (registro geral definitivo).

4.4.6. Caso o produto nascido não preencha os requisitos mencionados no item anterior, deverá o VENDEDOR substituir o produto, caso não possua o mesmo acasalamento, de comum acordo com o COMPRADOR, substituí-lo por outro já nascido de igual categoria e valor.

4.5 A(s) prenhez(es) será(ão) entregue(s) por malha viária, podendo ainda o COMPRADOR retirá-la da propriedade de origem, sob sua conta e responsabilidade.

23 de maio - 20h

TRIO BONSUCESSO

5. DISPOSIÇÕES ESPECÍFICAS PARA LEILÃO DE SÊMEN:

5.1. O VENDEDOR responde pela qualidade do sêmen de animal de sua propriedade posto a venda.

5.2. Todo lote de sêmen deverá estar à disposição do COMPRADOR para ser retirado em local previamente estipulado. Nos casos em que a entrega do sêmen for feita por empresa de coleta, as despesas decorrentes deste procedimento correrão por conta e risco COMPRADOR. Quando o sêmen de animal, comercializado for do estoque particular do VENDEDOR, o COMPRADOR deverá providenciar botijão para o transporte, correndo por conta deste todo e qualquer risco.

5.3. Caso queira, poderá o COMPRADOR, no ato da retirada, testar a qualidade do sêmen adquirido, em sendo este raro, desde que seja realizado por profissionais credenciados por uma das centrais de coleta do país.

6. DISPOSIÇÕES GERAIS PARA TODOS OS LEILÕES:

6.1. O leiloeiro apregoará, no início de cada lote, o valor do lance que, multiplicado pelo número de parcelas determinadas, formará o preço total de venda e compra do(s) animal(is)/ produto(s). Também será informada a condição de cada venda, data de vencimento das parcelas, condições gerais do(s) produto(s) ou a(s) condição(ões) física(s) do(s) animal(is) referentes a cada lote.

6.2. Os leilões referentes à gado de elite, embrião e sêmen serão realizados com CLÁUSULA DE RESERVA DE DOMÍNIO, que abrangerá inclusive as "crias" advindas destes, conforme disposto no artigo 95 do Código Civil.

6.3. Excetuando o disposto no item 2. deste Regulamento (aprovação de cadastro), as vendas efetuadas durante o leilão são irrevogáveis e irretiráveis, obrigando comprador e vendedor ao seu cumprimento, por si e por seus herdeiros ou sucessores.

6.4. Ainda que existente índice deflacionário divulgado pelo Governo Federal, os preços estabelecidos no leilão não serão alterados.

6.5. Caberá ao comprador o pagamento do ICMS e ao vendedor o recolhimento do mesmo, referente ao lote adquirido, devendo o segundo informar a Central Leiloes Ltda o número de inscrição junto à Receita Estadual.

6.6. A participação no leilão de qualquer pessoa, seja comprador ou vendedor, implicará na presunção de aceitação de todas as normas previstas neste Regulamento, e, face disponibilização deste Regulamento a todos que se encontram presentes no recinto do leilão através do catálogo, não poderá alegar desconhecimento para eximir de seu cumprimento.

6.7. Compradores domiciliados fora do país deverão informar-se no escritório sobre as condições que regem a compra e venda, que no caso presente somente se operará com o pagamento à vista, em moeda corrente do país, no ato do negócio.

6.8. Salvo estabelecido de forma diversa, por escrito, antes do leilão, o comprador será responsável pelo pagamento da comissão de compra, a qual recai sobre o valor do lote no momento da batida do martelo, em favor da EMPRESA LEILOEIRA, cujo percentual será divulgado pelo leiloeiro no início do evento.

6.9. Salvo estabelecido de forma diversa, por escrito, antes do leilão, o vendedor será responsável pelo pagamento da comissão de venda, a qual recai sobre o valor do lote no momento da batida do martelo, em favor do PROMOTOR DO EVENTO / EMPRESA LEILOEIRA, cujo percentual foi acordado anteriormente entre as partes.

6.10. As taxas do leilão, assim como as comissões, para comprador e vendedor, são irrevogáveis e irretiráveis. No caso da não concretização do negócio após o remate, a parte responsável pelo cancelamento do negócio arcará com as mesmas em sua totalidade.

6.11. Em caso de pagamento à vista das parcelas de compra, o desconto poderá ser concedido pelo vendedor, mas tal desconto não recairá sobre as comissões em favor da Leiloeira.

6.12. No lance de defesa, conforme definição do item 1.10 deste regulamento, o proprietário do animal será responsável pelo pagamento da comissão de compra e venda em favor do PROMOTOR DO EVENTO / EMPRESA LEILOEIRA, sobre o valor do lote no momento da batida do martelo.

6.13. Não serão aceitos pagamentos das parcelas vencíveis no ato da compra com cheques de terceiros.

6.14. Todos os pagamentos efetuados em cheque somente serão considerados quitados com a respectiva compensação.

6.15. As GTAS (Guias de Trânsito dos Animais) serão emitidas exclusivamente em nome do comprador e não poderão ser transferidas a terceiros.

6.16. Os catálogos do leilão são de responsabilidade dos vendedores, não sendo a Central Leiloes Ltda responsável por eventuais erros constantes nestes, os quais inclusive poderão ser retificados pelo leiloeiro.

6.17. Quando da batida do martelo os lances forem simultâneos entre dois

compradores, o leiloeiro pedirá o retorno do animal à pista e reiniciará a venda dos mesmos, a partir do lance em questão, para o desempate.

6.18. Serão de exclusiva responsabilidade do vendedor, o(s) animal(ais) colocado(s) a leilão estar(em) saudável(eis), com toda documentação sanitária atualizada, bem como a sua guarda, manutenção e segurança, durante o tempo em que se mantiver(em) no local do leilão, seja no estábulo, em trânsito ou enquanto estiverem sendo exibidos na pista, até o momento da batida do martelo, passando então tais responsabilidades a serem exclusivas do comprador, não restando à Central Leiloes Ltda nenhum ônus sobre os itens retro mencionados, bem como em caso de acidente e danos que, eventualmente, venha(m) a ocorrer com o(s) animal(is).

6.19. No caso de comercialização efetuada através de canal fechado de televisão (Leilões Virtuais), o vendedor compromete-se a entregar o(s) animal(is) (independente do local de entrega), somente quando tiver em sua posse a respectiva documentação de venda, devidamente assinada pelo comprador, eximindo a Central Leiloes Ltda de qualquer responsabilidade se a presente cláusula não for cumprida.

7. DA AUTORIZAÇÃO DE USO DO NOME, IMAGEM E VOZ DOS PRESENTES AO LEILÃO:

7.1. A entrada da pessoa no recinto do leilão importará na presunção em favor da EMPRESA LEILOEIRA e do PROMOTOR DO EVENTO, sem ônus a estes, ao uso de seus NOMES, IMAGENS e SOM durante a realização do evento, bem como após a ocorrência deste para fins de divulgação do resultado final alcançado. Autorizam, também, a divulgação em periódicos e em site de todas as informações referentes ao leilão, tais como: nome do comprador, do vendedor, do animal ou produto comercializado e o valor efetivo da transação. Finalmente, fica autorizada a gravação de todas as imagens do leilão e dos participantes, bem como a transmissão ao vivo destas por canal fechado de televisão e, ainda, a divulgação de fotos em periódicos e em site próprio da EMPRESA LEILOEIRA.

8. DO CONTRATO DE COMPRA E VENDA:

8.1. Ao final da venda de cada lote a Central Leiloes Ltda promoverá a emissão do contrato de compra e venda, bem como das notas promissórias referentes ao leilão, as quais serão assinadas imediatamente pelo vendedor e comprador. As notas fiscais referentes às vendas, que deverão ser emitidas pelos vendedores, bem como a nota fiscal da comissão de compra a ser emitida pela empresa leiloeira, serão efetuadas posteriormente.

8.2. Ficam fazendo parte integrante do contrato de compra e venda todas as regras constantes neste regulamento, bem como outras que forem estabelecidas pelo leiloeiro durante o leilão.

"É proibida a reprodução em parte ou no todo".

23 de maio - 20h

ASPIRAÇÕES

TRIO BONSUCESSO

VENDA DE ASPIRAÇÃO

1000

FAZENDA BONSUCESSO - NELORE ZAN

CAIUA FIV BONS

SEXO: FÊMEA - REG: BONS 4263

RAÇA: NELORE PO - NASC.: 25/08/2021

REM RICKET

REM VOKOLO

REM TAKAKA

QUARUP BONS

GANGES COL

MAYA BONS

HARMONIA BONS

GENETICO

NADA DA BONS.

HAZY DA BONSUC.

HOPE BONS

JALAO

TABULA TE DO GUIRAHY

MIRINA DO GUIRAHY

MGT _e	DSTAY	D3P	DIPP	DPE365	MP120	DP450	DAOL	DACAB
22.90	89.00	61.27	-0.42	1.74	2.78	24.70	0.38	-0.19
4%	2%	60%	53%	0.5%	10%	3%	18%	85%

IQG	PD	PS	GPD	HP/STAY	PES	IPP	AOL	EGS
35.82	8.877	19.096	10.219	40.408	2.498	-16.594	1.846	0.412
0.5%	2%	1%	1%	0.5%	0.1%	7%	6%	31%

iABCZ	PD-ED	PS-ED	PM-EM	TMD	IPP	STAY	PE-365	AOL	ACAB
24.86	8.88	19.10	3.96	9.22	-16.59	40.41	1.450	1.850	0.41
1	1	1	1	1	1	1	1	1	6

CAIUA FIV BONS - HOPE BONS (Nadã x Jalão, pai do Polonês) x QUARUP BONS. A modernidade da Bonsucesso na continuidade da tradição e do rigor da seleção Nelore Zan



23 de maio - 20h

TRIO BONSUCESSO

VENDA DE ASPIRAÇÃO

1001A

FAZENDA BONSUCESSO - NELORE ZAN

BELA FIV BONS

SEXO: FÊMEA - REG: BONS 4211
RAÇA: NELORE PO - NASC.: 30/04/2021



REM RICKET

REM VOKOLO

REM TAKAKA

QUARUP BONS

GANGES COL

MAYA BONS

HARMONIA BONS

REM SABIA

MARANHAO BONS

IMBELE BONS

TROIA FIV BONS

NADA DA BONS.

CRISTA DA BELA

RAIZ DA BONS.

X

MGT _e	DSTAY	D3P	DIPP	DPE365	MP120	DP450	DAOL	DACAB
21.71	80.39	71.39	-0.78	1.97	3.92	20.18	0.72	-0.05
6%	11%	19%	20%	0.5%	3%	8%	14%	58%

IQG	PD	PS	GPD	HP/STAY	PES	IPP	AOL	EGS
40.71	9.599	20.722	11.123	37.030	2.742	-29.232	2.267	-1.325
0.1%	1%	0.5%	0.5%	3%	0.1%	0.5%	3%	93%

iABCZ	PD-ED	PS-ED	PM-EM	TMD	IPP	STAY	PE-365	AOL	ACAB
29.14	9.60	20.72	6.56	13.80	-29.23	37.03	2.120	2.270	-1.33
1	1	1	1	1	1	1	1	1	10

BELA FIV BONS é QUARUP na TROIA BONS (Maranhão x Nadã - Marisco). Um convite para realizar um promissor acasalamento com esta linda e jovem doadora. Pode escolher entre a BELA FIV BONS e a sua colega de turma BAGUETTE FIV BONS, as duas se apresentando no vídeo ou pode optar pelas duas!

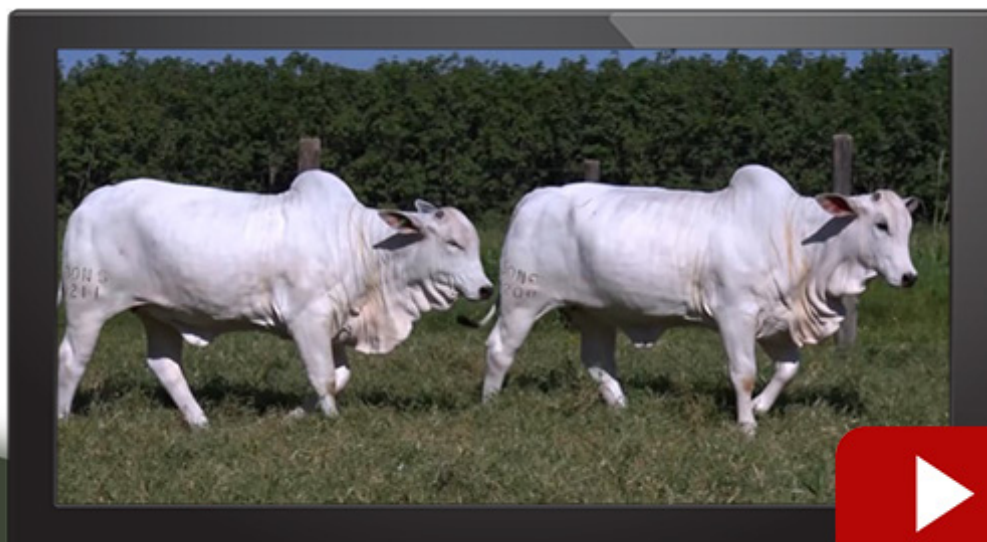

23 de maio - 20h

TRIO BONSUCESSO

VENDA DE ASPIRAÇÃO

1001B

FAZENDA BONSUCESSO - NELORE ZAN

BAGUETTE FIV BONS

SEXO: FÊMEA - REG: BONS 4204

RAÇA: NELORE PO - NASC.: 25/04/2021



REM RICKET

REM VOKOLO

REM TAKAKA

QUARUP BONS

GANGES COL

MAYA BONS

HARMONIA BONS

REM SABIA

MARANHAO BONS

IMBELE BONS

TROIA FIV BONS

NADA DA BONS.

CRISTA DA BELA

RAIZ DA BONS.

X

MGT _e	DSTAY	D3P	DIPP	DPE365	MP120	DP450	DAOL	DACAB
24.56	86.44	70.76	-0.66	1.54	5.81	22.94	1.44	0.56
3%	4%	21%	30%	2%	0.5%	5%	7%	3%

IQG	PD	PS	GPD	HP/STAY	PES	IPP	AOL	EGS
42.83	8.051	22.556	14.505	38.867	1.893	-27.410	2.795	0.803
0.1%	3%	0.5%	0.1%	1%	0.1%	0.5%	1%	17%

iABCZ	PD-ED	PS-ED	PM-EM	TMD	IPP	STAY	PE-365	AOL	ACAB
28.77	8.05	22.56	7.33	13.17	-27.41	38.87	1.490	2.800	0.80
1	1	1	1	1	1	1	1	1	8

BAGUETTE FIV BONS é QUARUP na TROIA BONS (Maranhão x Nadã - Marisco). Um convite para realizar um promissor acasalamento com esta linda e jovem doadora. Pode escolher entre a BAGUETTE FIV BONS e a sua colega de turma BELA FIV BONS. As duas desfilam no vídeo ou pode optar pelas duas!



23 de maio - 20h

TRIO BONSUCESSO

VENDA DE ASPIRAÇÃO

1002

FAZENDA BONSUCESSO - NELORE ZAN

SENHORA FIV BONS

SEXO: FÊMEA - REG: BONS 3445

RAÇA: NELORE PO - NASC.: 18/08/2017

REM QUISCO

REM TORIXOREU

REM PIROGA TE

REM ARMADOR

NOTURNO

REM RONDA

FIMA

MOYNE

REM SABIA

REM PAOCA

MARITZA BONS

ERECHIM DA PRAIA

FELATA DA BONS.

PISA DA BONS.

MGTe	DSTAY	D3P	DIPP	DPE365	MP120	DP450	DAOL	DACAB
26.75	91.29	79.51	-0.97	1.23	3.38	23.40	3.40	0.05
2%	0.5%	4%	9%	4%	5%	4%	1%	32%

IQG	PD	PS	GPD	HP/STAY	PES	IPP	AOL	EGS
42.16	9.377	21.552	12.174	42.669	2.004	-24.835	3.741	2.393
0.1%	1%	0.5%	0.5%	0.1%	0.1%	1%	0.1%	0.5%

iABCZ	PD-ED	PS-ED	PM-EM	TMD	IPP	STAY	PE-365	AOL	ACAB
29.00	9.38	21.55	3.48	9.74	-24.84	42.67	1.500	3.740	2.39
1	1	1	1	1	1	1	1	1	6

Grande oportunidade de aspiração de doadora provada. A Senhora FIV Bons é mãe de outro destaque do TRIO, a Baladina FIV Bons, uma linda bezerra. Média de 35 oócitos e excelente conversão para FIV. Na sua linha materna ela vai ao Jalofo, Top 2% de MGTe e top 0,1% com IQGg de 42,16, DECA 1

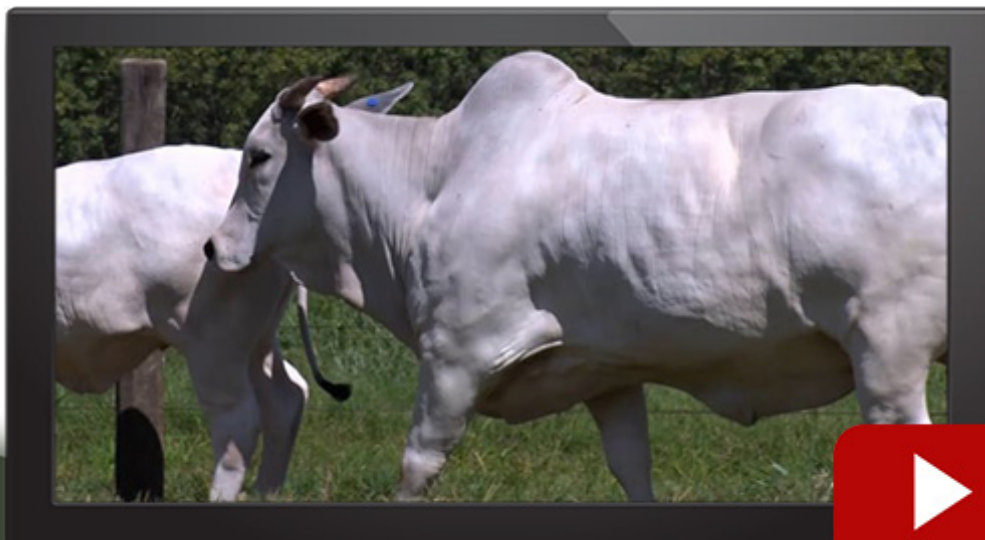

23 de maio - 20h

TRIO BONSUCESSO

VENDA DE ASPIRAÇÃO

1003

BEABISA AGROPECUARIA

XANDY DA BEABISA

SEXO: FÊMEA - REG: BRMG 2993

RAÇA: NELORE PO - NASC.: 01/09/2017

QUARK COL

REM RICKET

NONA

REM VOKOLO

REM ONERALDO

REM TAKAKA

REM PORTAL TE

B8734 DA MN

GANGES COL

DENGOSINHA COL

MAYA BONS

FAGALE TE DE NAVIRAI

HARMONIA BONS

FARPA FIV BONS.

X

MGT _e	DSTAY	D3P	DIPP	DPE365	MP120	DP450	DAOL	DACAB
23.88	77,99	75,90	-0,74	1,27	1,94	22,56	4,35	-0,15
3%	16%	8%	23%	3%	22%	5%	0,5%	79%

iABCZ	PD-ED	PS-ED	PM-EM	TMD	IPP	STAY	PE-365	AOL	ACAB
28.05	11.51	25.11	3.44	9.33	-19.33	41.19	1.350	4.290	-0.16
1	1	1	1	1	1	1	1	1	2



23 de maio - 20h

**MATRIZES
ELITE**

TRIO BONSUCESSO

01

FAZENDA BONSUCESSO - NELORE ZAN

ALCANTARA BONS

SEXO: FÊMEA - REG: BONN 3064

RAÇA: NELORE PO - NASC.: 27/10/2020

PRENHE DO SANTEIRO BONS - PREVISÃO DE PARTO: 01/10/2022

REM TORIXOREU

GANGES COL

REM ARMADOR

JHELUM COL

REM RONDA

CECE COL

QUASAR FIV BONS

X

MADAME BONS

QUARK COL

BACKUP

IMBELE BONS

GREGA BONS

FADISTA DA BONS.

ECHUCA TE DA BONS.

MGT _e	DSTAY	D3P	DIPP	DPE365	MP120	DP450	DAOL	DACAB
25.40	87.38	76.84	-1.17	0.48	3.65	28.29	2.44	0.26
2%	3%	7%	3%	22%	4%	2%	2%	10%

IQG	PD	PS	GPD	HP/STAY	PES	IPP	AOL	EGS
36.80	9.246	24.458	15.212	40.986	0.100	-17.802	4.805	-0.070
0.1%	2%	0.1%	0.1%	0.1%	50%	6%	0.1%	52%

iABCZ	PD-ED	PS-ED	PM-EM	TMD	IPP	STAY	PE-365	AOL	ACAB
26.06	9.25	24.46	3.70	10.20	-17.80	40.99	0.560	4.810	-0.07
1	1	1	1	1	1	1	1	1	5

ALCANTARA BONS traz no seu pedigree uma forte presença dos genearcas da seleção Bonsucesso Nelore Zan, tais como HANDICAP, JAPIM, QUASAR. Vai prenhe do SANTEIRO BONS (SEMEX) que é REM Cartago na Murta Bons (Handicap)!



23 de maio - 20h

TRIO BONSUCESSO

02

FAZENDA BONSUCESSO - NELORE ZAN

ATTICA BONS

SEXO: FÊMEA - REG: BONN 3261

RAÇA: NELORE PO - NASC.: 05/01/2021

PRENHE DO REM GURU - PREVISÃO DE PARTO: 01/12/2022

NEHRU MAT.

SHERLOCK MAT.

POLIANA MAT.

3.0 DA AGRONOVA

BACKUP

VINAYA MAT.

RUANDA MAT.

GASALHO TE NAVIRAI

LEVIATAN BONS

SIRENA TE DO GUIRAHY

PIETRA BONS

BERLOQUE DA BONS.

KISS FIV BONS

DARA TE DA BONS.

MGT _e	DSTAY	D3P	DIPP	DPE365	MP120	DP450	DAOL	DACAB
21.50	75.89	62.99	-0.58	1.27	2.48	25.36	2.08	-0.33
6%	19%	52%	37%	3%	13%	3%	4%	97%

IQG	PD	PS	GPD	HP/STAY	PES	IPP	AOL	EGS
29.56	8.409	17.118	8.709	30.831	1.521	-4.921	2.479	-0.890
1%	3%	2%	3%	41%	0.5%	38%	2%	83%

iABCZ	PD-ED	PS-ED	PM-EM	TMD	IPP	STAY	PE-365	AOL	ACAB
16.36	8.41	17.12	4.54	9.85	-4.92	30.83	1.130	2.480	-0.89
1	1	1	1	1	4	4	1	1	10

ATTICA BONS é filha da PIETRA BONS, sendo neta do BERLOQUE e da DARA BONS trazendo na sua linha materna décadas de seleção focada nas principais características reprodutivas e produtivas. Prenhe do Rem Guru (Rem Duldog), top 1%.



23 de maio - 20h

TRIO BONSUCESSO

03

FAZENDA BONSUCESSO - NELORE ZAN

ACCRA BONS

SEXO: FÊMEA - REG: BONS 4124

RAÇA: NELORE PO - NASC.: 24/08/2020

PRENHE DO ESTORIL MAT - PREVISÃO DE PARTO: 01/11/2022

REM SABIA

REM TORIXOREU

MARANHAO BONS

REM ARMADOR

IMBELE BONS

REM RONDA

SINAI BONS

X

A57 FIV

NU DO GUIRAHY

GANGES COL

FACIL FIV BONS.

N1408 FIV

HEEL DA BONSUC.

LARANJA FIV DA BELA

MGT _e	DSTAY	D3P	DIPP	DPE365	MP120	DP450	DAOL	DACAB
26.55	83.04	70.50	-0.39	1.91	5.13	31.69	1.46	0.33
2%	7%	21%	56%	0.5%	1%	0.5%	7%	7%

IQG	PD	PS	GPD	HP/STAY	PES	IPP	AOL	EGS
54.21	11.026	27.240	16.214	37.311	2.561	-26.900	4.502	3.461
0.1%	0.5%	0.1%	0.1%	2%	0.1%	1%	0.1%	0.1%

iABCZ	PD-ED	PS-ED	PM-EM	TMD	IPP	STAY	PE-365	AOL	ACAB
29.67	11.03	27.24	5.11	13.25	-26.90	37.31	1.500	4.500	3.46
1	1	1	1	1	1	1	1	1	4

ACCRA BONS, doadora jovem trazendo a génetica do MARANHÃO BONS, do NU do GUIRAHY (Genético IZ) e do DOBLE Bonsucesso!!! Um pacote de génetica produtiva com a presença do ARMADOR, do GANGES COL e FRAQUE DA BELA, na linha materna. Prenhe do Estoril Mat, top 0,5% (Quarup X Tornado).



23 de maio - 20h

TRIO BONSUCESSO

04

FAZENDA BONSUCESSO - NELORE ZAN

ADANA BONS

SEXO: FÊMEA - REG: BONS 4135

RAÇA: NELORE PO - NASC.: 14/09/2020

PRENHE DO ESCORIAL MAT - PREVISÃO DE PARTO: 01/10/2022

REM TORIXOREU

REM UPONIC

REM ARMADOR

REM CALDONEGRO

REM RONDA

REM SABEEHAH

QUINCY BONS

X

TIANA FIV BONS

REM USP

HAMUTAN BONS

MACEDONIA BONS

LIPARI BONS

HANAUI BONS

IBERICA BONS

MGT _e	DSTAY	D3P	DIPP	DPE365	MP120	DP450	DAOL	DACAB
31.71	88.22	75.14	-1.07	0.79	4.42	40.03	1.77	0.30
0.1%	2%	9%	5%	12%	2%	0.1%	5%	8%

IQG	PD	PS	GPD	HP/STAY	PES	IPP	AOL	EGS
51.53	15.232	32.420	17.188	41.817	1.700	-20.572	3.151	1.841
0.1%	0.1%	0.1%	0.1%	0.1%	0.1%	3%	0.5%	2%

iABCZ	PD-ED	PS-ED	PM-EM	TMD	IPP	STAY	PE-365	AOL	ACAB
34.11	15.23	32.42	4.85	14.56	-20.57	41.82	1.110	3.150	1.84
1	1	1	1	1	1	1	1	1	2

ADANA BONS, doadora jovem que traz as linhagens do QUINCY BONS (Armador x Macedônia) na TIANA BONS que vai duas vezes ao NADÃ BONS na linha materna. Vai prenhe do ESCORIAL MAT (QUARUP x TORNADO), Top 1%.

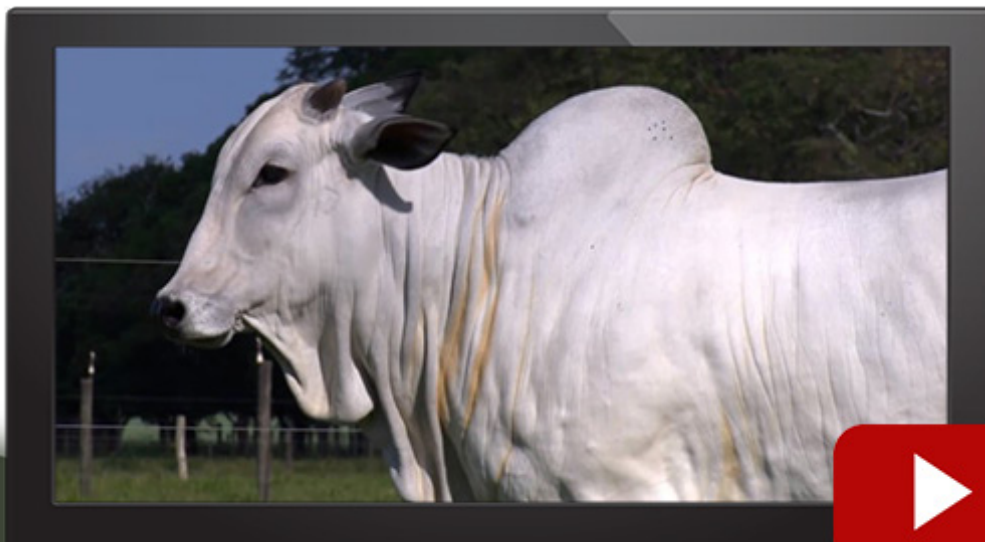

23 de maio - 20h

TRIO BONSUCESSO

05

FAZENDA BONSUCESSO - NELORE ZAN

AMETISTA BONS

SEXO: FÊMEA - REG: BONN 3185

RAÇA: NELORE PO - NASC.: 18/12/2020

PRENHE DO VALJAN BONS - PREVISÃO DE PARTO: 01/12/2022

REM RICKET

REM SABIA

REM VOKOLO

MAGMA BONS

REM TAKAKA

RESMA DA BONS.

QUARUP BONS

X

SAMBAIBA BONS

GANGES COL

MARISCO

MAYA BONS

CABE DA BONS.

HARMONIA BONS

PIRAPO DA FLORIDA

MGT _e	DSTAY	D3P	DIPP	DPE365	MP120	DP450	DAOL	DACAB
26.64	86.09	69.43	-0.80	1.49	4.28	28.70	3.48	0.82
2%	4%	25%	18%	2%	2%	1%	0.5%	0.5%

IQG	PD	PS	GPD	HP/STAY	PES	IPP	AOL	EGS
40.68	13.396	23.596	10.200	35.180	1.724	-29.599	3.619	0.131
0.1%	0.1%	0.1%	1%	7%	0.1%	0.5%	0.1%	43%

iABCZ	PD-ED	PS-ED	PM-EM	TMD	IPP	STAY	PE-365	AOL	ACAB
28.46	13.40	23.60	4.18	12.02	-29.60	35.18	1.540	3.620	0.13
1	1	1	1	1	1	1	1	1	1

AMETISTA BONS (Quarup Bons x Sambaiba Bons que é Rem Sabia - Monitor da Bons - Marisco IZ). Ela vai prenhe do VALJAN BONS top 0,1% em coleta na SEMEX. Valjan é Quincy Bons na Persepolis Bons, mãe do Iman Bons. Linda e jovem doadora para somar qualidade com segurança, Top 2% de MGTe genômico ANCP, top 0,1% com 40,68 de IQGg no Geneplus, DECA 1.



23 de maio - 20h

TRIO BONSUCESSO

06

FAZENDA BONSUCESSO - NELORE ZAN

ADEN BONS

SEXO: FÊMEA - REG: BONN 3055

RAÇA: NELORE PO - NASC.: 22/10/2020

PRENHE DO ESCULAPIO MAT - PREVISÃO DE PARTO: 01/10/2022

REM TORIXOREU

GENETICO

REM ARMADOR

NADA DA BONS.

REM RONDA

HAZY DA BONSUC.

QUINCY BONS

X

JEJA BONS

REM USP

GABINETE

MACEDONIA BONS

ROCINHA DA BONS.

HANAUI BONS

ODE DA BONS.

MGT _e	DSTAY	D3P	DIPP	DPE365	MP120	DP450	DAOL	DACAB
21.65	92.55	56.65	-0.74	0.23	5.06	20.58	0.64	-0.25
6%	0.5%	79%	23%	37%	1%	7%	15%	92%

IQG	PD	PS	GPD	HP/STAY	PES	IPP	AOL	EGS
23.62	10.418	14.085	3.667	43.378	0.794	-16.744	2.637	-0.640
3%	0.5%	4%	25%	0.1%	9%	7%	2%	75%

iABCZ	PD-ED	PS-ED	PM-EM	TMD	IPP	STAY	PE-365	AOL	ACAB
23.30	10.42	14.08	2.40	8.80	-16.74	43.38	0.350	2.640	-0.64
1	1	1	1	1	1	1	2	1	2

ADEN BONS, destaque do time das doadoras jovens da Bonsucesso, ela é QUINCY BONS na JEJA BONS que é Nadã x Rocinha (Gabinete - Dairut). Vai prenhe do ESCULAPIO MAT (QUARUP x BACKUP), TOP 1%.



23 de maio - 20h

TRIO BONSUCESSO

07

FAZENDA BONSUCESSO - NELORE ZAN

BALADINA FIV BONNS

SEXO: FÊMEA - REG: BONNS 4231

RAÇA: NELORE PO - NASC.: 06/07/2021

REM RICKET

REM VOKOLO

REM TAKAKA

QUARUP BONNS

GANGES COL

MAYA BONNS

HARMONIA BONNS

REM TORIXOREU

REM ARMADOR

REM RONDA

SENHORA FIV BONNS

REM SABIA

MARITZA BONNS

FELATA DA BONNS.

X

MGTe	DSTAY	D3P	DIPP	DPE365	MP120	DP450	DAOL	DACAB
27.81	89.31	83.99	-0.87	1.94	5.79	23.16	3.22	0.67
1%	2%	1%	14%	0.5%	0.5%	4%	1%	2%

IQG	PD	PS	GPD	HP/STAY	PES	IPP	AOL	EGS
49.89	10.581	25.478	14.897	42.305	2.203	-37.931	4.283	2.521
0.1%	0.5%	0.1%	0.1%	0.1%	0.1%	0.1%	0.1%	0.5%

iABCZ	PD-ED	PS-ED	PM-EM	TMD	IPP	STAY	PE-365	AOL	ACAB
34.94	10.58	25.48	4.67	12.26	-37.93	42.30	2.200	4.280	2.52
1	1	1	1	1	1	1	1	1	6

BALADINA FIV BONNS, uma das melhores bezerras da safra, QUARUP na SENHORA FIV BONNS doadora destaque da Bonsucesso (vai ao Jalofo). Excelente avaliação nos três programas, top 0,5 de MGTe na ANCP, top 0,1 com IQGg de 49,89 no GENEPLUS , DECA1 com iABCZ de 34,94.



23 de maio - 20h

TRIO BONSUCESSO

10

FAZENDA BONSUCESSO - NELORE ZAN

CABANA FIV BONS

SEXO: FÊMEA - REG: BONS 4261

RAÇA: NELORE PO - NASC.: 23/08/2021

JAMBO FIV BONS

ORION BONS

GRACOLA BONS

TORQUE FIV BONS

REM UPONIC

MANCHETE BONS

IAIA BONS

RAMBO DA MN

DOURO TE DA BONS.

USMA CI DO VALE

GELATA BONS

JAMBU DO GUIRAHY

QUIXABA DA BONS.

IAIA DA BONSUC.

X

MGT _e	DSTAY	D3P	DIPP	DPE365	MP120	DP450	DAOL	DACAB
24.25	91.06	61.87	-1.20	0.43	3.92	25.87	1.28	0.21
3%	1%	57%	2%	25%	3%	3%	8%	13%

IQG	PD	PS	GPD	HP/STAY	PES	IPP	AOL	EGS
35.23	9.327	21.838	12.511	41.627	1.389	-34.231	1.417	1.051
0.5%	2%	0.5%	0.5%	0.1%	1%	0.1%	13%	11%

iABCZ	PD-ED	PS-ED	PM-EM	TMD	IPP	STAY	PE-365	AOL	ACAB
28.22	9.33	21.84	3.28	8.64	-34.23	41.63	0.910	1.420	1.05
1	1	1	1	1	1	1	1	2	6

CABANA FIV BONS, linda bezerra filha do TORQUE BONS na GELATA BONS!!! Linhagens consistentes que vão ao Berloque, Backup e ao Ebano pela sua avó materna a Quixaba, excelentes avaliações para formação de plantel produtivo.



23 de maio - 20h

TRIO BONSUCESSO

11

FAZENDA BONSUCESSO - NELORE ZAN

BOVARY FIV BONS

SEXO: FÊMEA - REG: BONS 4226

RAÇA: NELORE PO - NASC.: 04/05/2021

REM RICKET

REM VOKOLO

REM TAKAKA

QUARUP BONS

GANGES COL

MAYA BONS

HARMONIA BONS

REM SABIA

MARANHAO BONS

IMBELE BONS

TROIA FIV BONS

NADA DA BONS.

CRISTA DA BELA

RAIZ DA BONS.

MGTe	DSTAY	D3P	DIPP	DPE365	MP120	DP450	DAOL	DACAB
17.69	86.87	69.69	-0.72	1.19	3.02	13.21	-1.03	0.43
12%	3%	24%	24%	4%	8%	23%	69%	5%

IQG	PD	PS	GPD	HP/STAY	PES	IPP	AOL	EGS
24.94	4.880	8.604	3.723	43.615	1.778	-40.144	1.028	1.637
3%	16%	18%	24%	0.1%	0.1%	0.1%	22%	3%

iABCZ	PD-ED	PS-ED	PM-EM	TMD	IPP	STAY	PE-365	AOL	ACAB
25.59	4.88	8.60	3.43	7.74	-40.14	43.62	1.690	1.030	1.64
1	2	2	1	1	1	1	1	2	9

Doadora jovem filha e neta de doadoras provadas! Ela é QUARUP, filho da MAYA BONS, doadora da Bonsucesso, recorde de preço na "11ª Expogenética 2018 - Leilão Noite Nacional Matrizes Premium", adquirida por Nelore Katsperra. Ela é TROIA BONS, doadora provada destaque do TRIO BONSUCESSO 2021. A TROIA BONS é MARANHÃO BONS (IMBELE BONS recorde de preço no TRIO BONSUCESSO 2018) na CRISTA da BELA (NADÂ BONS, MARISCO IZ e JAPIM). Um pedigree excepcional para a BOVARY BONS que coloca esta jovem doadora no grupo de destaques do TRIO BONSUCESSO 2022, DEPS genômicas, Elite no IQG do GENEPLUS, DECA 1 no PMGZ e top 11% de MGTe na ANCP.

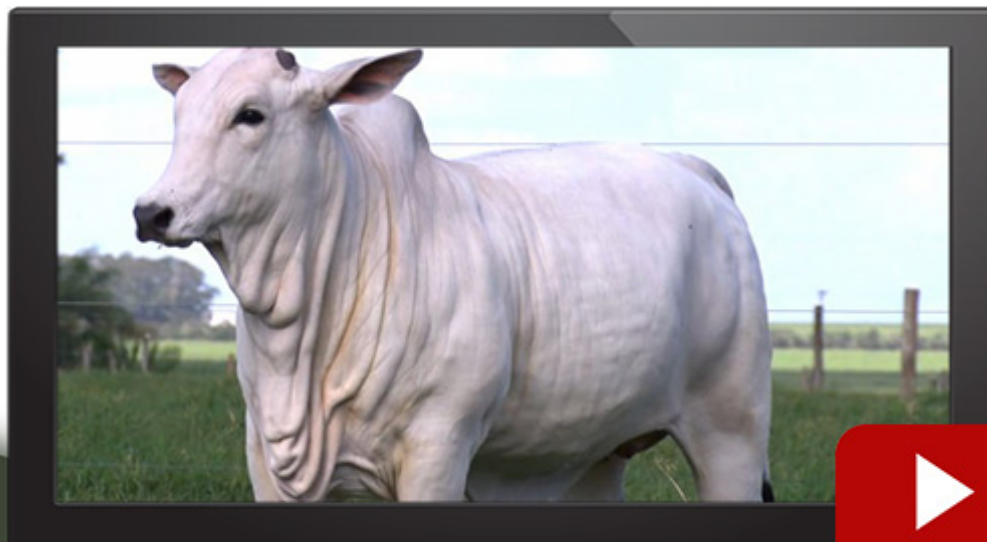

23 de maio - 20h

TRIO BONSUCESSO

12

FAZENDA BONSUCESSO - NELORE ZAN

RAITI FIV BONS

SEXO: FÊMEA - REG: BONS 3219

RAÇA: NELORE PO - NASC.: 30/08/2016

PRENHE DO VALJAN BONS - PREVISÃO DE PARTO: 01/09/2022

MARISCO

JALOFO DA BONS.

PROVADOR

NAFITIL DA BONS.

CADENTE - 576

IRERE DA BONSUC.

PLAYBOY MAT.

X

FILIPINA DA BONS.

DIRIGIDO DA MAT.

RAMBO DA MN

HATIK DA MAT.

HARACHA DA MAT.

EREMITA DA MAT.

LEMA 71

MGTe	DSTAY	D3P	DIPP	DPE365	MP120	DP450	DAOL	DACAB
21.20	85.93	68.88	-0.73	0.61	2.50	21.21	2.05	0.94
6%	4%	27%	24%	17%	13%	6%	4%	0.5%

IQG	PD	PS	GPD	HP/STAY	PES	IPP	AOL	EGS
34.36	7.918	16.448	8.530	47.262	1.246	-31.824	3.091	4.136
0.5%	3%	2%	3%	0.1%	2%	0.5%	0.5%	0.1%

iABCZ	PD-ED	PS-ED	PM-EM	TMD	IPP	STAY	PE-365	AOL	ACAB
19.16	7.92	16.45	1.57	6.85	-31.82	47.26	0.680	3.090	4.14
1	1	1	2	1	1	1	1	1	1

RAITI BONS, doadora de destaque do plantel da Bonsucesso. Na linha materna ela é Filipina Bons que é Naftil da Bonsucesso (Jalofo x Irerê). Vai parida do CARAJA BONS, excelente macho filho do TAMBAQUI BONS (Rem Espanhol - top 2%) com 300 kg aos 7 meses. Prenhez do VALJAN BONS (SEMEX) top 0,1%, de MGTe que é QUINCY BONS na PERSE-PÓLIS BONS (IMAN). Oportunidade do TRIO BONSUCESSO!!! Doadora provada.



23 de maio - 20h

TRIO BONSUCESSO

13

FAZENDA BONSUCESSO - NELORE ZAN

PARABOLA FIV BONS

SEXO: FÊMEA - REG: BONS 2953

RAÇA: NELORE PO - NASC.: 12/09/2015

PARIDA DE FÊMEA (BONS 4383) DO REM HURACAN, EM 28/10/2021

PRENHE DO REM HORUS - PREVISÃO DE PARTO: 01/11/2022

ANDARILHO

ESCALDADO

ALHEIRA

MARISCO

CADUCO

GAMA

CARTILHA

ZEFEC ABDALA

QUARK COL

BNUVA DA COL.

HANAUI BONS

ESLAVO NF DA ELD.

BORDA DA BONS.

IRAPUA DA BONSUC.

MGTe	DSTAY	D3P	DIPP	DPE365	MP120	DP450	DAOL	DACAB
19.74	87.31	65.97	-0.86	0.01	0.72	21.84	0.55	0.18
8%	3%	39%	14%	58%	53%	6%	16%	15%

IQG	PD	PS	GPD	HP/STAY	PES	IPP	AOL	EGS
24.01	9.163	19.404	10.241	39.798	0.508	-13.757	2.083	-1.615
3%	2%	0.5%	1%	0.5%	22%	12%	4%	97%

iABCZ	PD-ED	PS-ED	PM-EM	TMD	IPP	STAY	PE-365	AOL	ACAB
25.28	9.16	19.40	0.62	5.67	-13.76	39.80	0.390	2.080	-1.62
1	1	1	4	1	2	1	2	1	3

PARABOLA BONS, doadora destaque no plantel da BONSUCESSO. Ela é MARISCO IZ na HANAUI BONS (Borda Bons). Vai parida de uma linda fêmea BONS 4383 - a CARIRI BONS (que é Huracan), ela é top 4% de MGTe Genômico sendo destaque para DSTAYG, DP450G e DACABG e com 280 kgs aos 7 meses. A Parabola vai prenhe do REM HORUS top 0,1% de MGTe (Rem Embaixador x Sagres)



23 de maio - 20h

TRIO BONSUCESSO

14

FAZENDA BONSUCESSO - NELORE ZAN

PORCINA FIV BONS

SEXO: FÊMEA - REG: BONN 1695

RAÇA: NELORE PO - NASC.: 29/08/2015

PRENHE DO ADEN BONS - PREVISÃO DE PARTO: 01/12/2022

LUDY DE GARCA

RAMBO DA MN

ZEFEC ABDALA

BERLOQUE DA BONS.

ESMERALDA

IRONIA DA BONSUCC.

QUARK COL

X

IBIXUMA BONS

QABUS DA CAL

NUR MAHAL COL

BNUVA DA COL.

TOGA DO GUIRAHY

GOTA DA ESP.

NORMA DO GUIRAHY

MGTe	DSTAY	D3P	DIPP	DPE365	MP120	DP450	DAOL	DACAB
20.53	83.38	70.64	-0.81	0.58	2.07	20.40	-0.15	-0.11
7%	7%	21%	18%	18%	20%	7%	36%	71%

IQG	PD	PS	GPD	HP/STAY	PES	IPP	AOL	EGS
18.70	8.088	11.289	3.201	36.991	0.990	-14.777	1.734	-1.126
8%	3%	9%	29%	3%	5%	10%	8%	89%

iABCZ	PD-ED	PS-ED	PM-EM	TMD	IPP	STAY	PE-365	AOL	ACAB
17.12	8.09	11.29	1.92	6.43	-14.78	36.99	0.660	1.730	-1.13
1	1	1	2	1	1	1	1	1	9

PORCINA BONS, grande destaque do grupo de doadoras da Bonsucesso, ela é QUARK na IBIXUMA BONS (Berloque x Toga do Guirahy). Ela vai prenhe do ADEN BONS, top 2% de MGTe genômico, o ADEN BONS é Rem Futuro na Taisha Bons (Backup x Parabola que é Marisco x Hanui Bons), Mãe de touro de central, a Porcina Bons é mãe do VANCOUVER BONS, em coleta na Alta Genetics e do Sigma Bons destaque do TRIO 2020.



23 de maio - 20h

TRIO BONSUCESSO

15

FAZENDA BONSUCESSO - NELORE ZAN

BABIANA FIV BONS

SEXO: FÊMEA - REG: BONS 4190

RAÇA: NELORE PO - NASC.: 29/03/2021

REM RICKET

REM VOKOLO

REM TAKAKA

QUILOMBO FIV BONS

GANGES COL

MAYA BONS

HARMONIA BONS

SOLAR DO IZ

REM SAGRES

NONETA

PACOCA BONS

BACKUP

GRA-FINA BONS

173 DO GUIRAHY

MGT _e	DSTAY	D3P	DIPP	DPE365	MP120	DP450	DAOL	DACAB
23.48	81.67	60.19	-0.49	1.33	1.77	26.45	3.08	0.00
4%	9%	65%	46%	3%	26%	2%	1%	43%

IQG	PD	PS	GPD	HP/STAY	PES	IPP	AOL	EGS
43.12	12.732	25.969	13.238	34.236	1.926	-9.438	3.231	1.277
0.1%	0.1%	0.1%	0.1%	12%	0.1%	22%	0.5%	7%

iABCZ	PD-ED	PS-ED	PM-EM	TMD	IPP	STAY	PE-365	AOL	ACAB
24.60	12.73	25.97	3.86	11.27	-9.44	34.24	1.470	3.230	1.28
1	1	1	1	1	3	2	1	1	1

BABIANA BONS, linda novilha do QUILOMBO BONS na PACOCA BONS que é SAGRES na doadora destaque GRAN-FINA BONS (Backup em matriz Nelore do Guirahy).

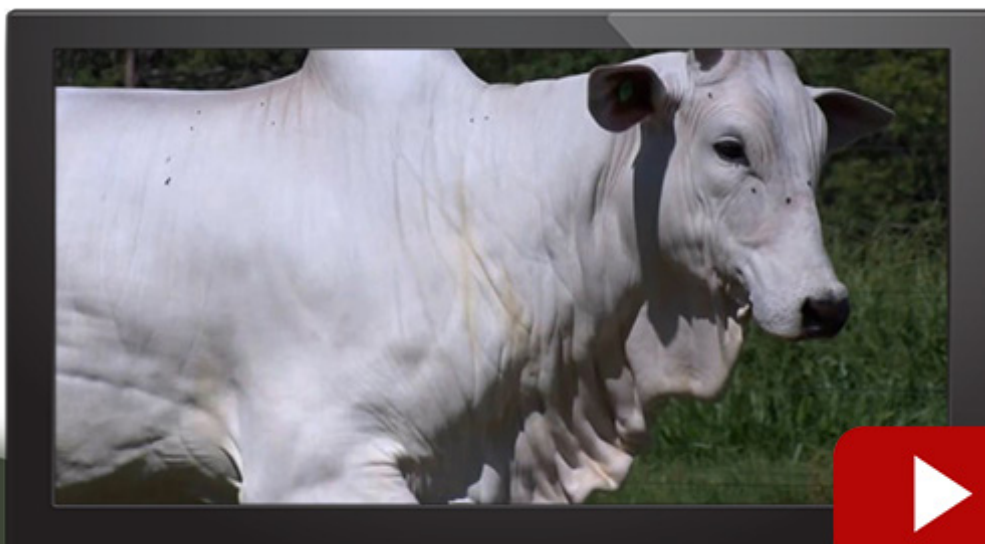

23 de maio - 20h

TRIO BONSUCESSO

16

FAZENDA BONSUCESSO - NELORE ZAN

BAIANA FIV BONS

SEXO: FÊMEA - REG: BONS 4207

RAÇA: NELORE PO - NASC.: 28/04/2021

REM SABIA

B8951 DA MN

MARANHAO BONS

C2569 DA MN

IMBELE BONS

B9370 DA MN

SINAI BONS

X

INDOLENTE BONS

NU DO GUIRAHY

PACARA

FACIL FIV BONS.

ETICA DA BONS.

HEEL DA BONSUC.

ARAXA FAST

MGT _e	DSTAY	D3P	DIPP	DPE365	MP120	DP450	DAOL	DACAB	
21.15	87.70	55.98	-0.41	1.07	2.86	23.87	-0.25	0.10	
6%	3%	81%	54%	6%	9%	4%	39%	24%	
IQG	PD	PS	GPD	HP/STAY	PES	IPP	AOL	EGS	
27.05	9.101	13.810	4.709	40.250	0.986	0.175	3.154	2.221	
2%	2%	5%	17%	0.5%	5%	58%	0.5%	1%	
iABCZ	PD-ED	PS-ED	PM-EM	TMD	IPP	STAY	PE-365	AOL	ACAB
18.41	9.10	13.81	2.04	8.04	0.18	40.25	0.610	3.150	2.22
1	1	1	1	1	6	1	1	1	9

BAIANA FIV BONS, é SINAI BONS que é Maranhão na Facil (Nú do Guirahy) e pela sua mãe a INDOLENTE BONS vai as seleções Lemgruber / Strang e IZ.



23 de maio - 20h

TRIO BONSUCESSO

17

FAZENDA BONSUCESSO - NELORE ZAN

CADENA FIV BONS

SEXO: FÊMEA - REG: BONS 4246

RAÇA: NELORE PO - NASC.: 10/08/2021

REM RICKET

REM VOKOLO

REM TAKAKA

QUARUP BONS

GANGES COL

MAYA BONS

HARMONIA BONS

SOLAR DO IZ

REM SAGRES

NONETA

PALMIRA FIV BONS

RAMBO DA MN

SERRA TE DO GUIRAHY

MANEIRA DO GUIRAHY

MGT _e	DSTAY	D3P	DIPP	DPE365	MP120	DP450	DAOL	DACAB
20.53	76.71	84.45	-1.14	1.67	2.09	18.40	0.92	0.43
7%	18%	1%	4%	1%	20%	11%	11%	5%

IQG	PD	PS	GPD	HP/STAY	PES	IPP	AOL	EGS
43.46	8.947	23.449	14.501	40.700	2.086	-17.708	2.440	2.501
0.1%	2%	0.1%	0.1%	0.5%	0.1%	6%	2%	0.5%

iABCZ	PD-ED	PS-ED	PM-EM	TMD	IPP	STAY	PE-365	AOL	ACAB
27.36	8.95	23.45	5.03	11.10	-17.71	40.70	1.520	2.440	2.50
1	1	1	1	1	1	1	1	1	4

CADENA FIV BONS, linda bezerra do QUARUP na PALMIRA FIV BONS que é Sagres na Serra do Guirahy Doadora destaque no Trio Bonsucesso 2017 adquirida por Nelore Katispera.

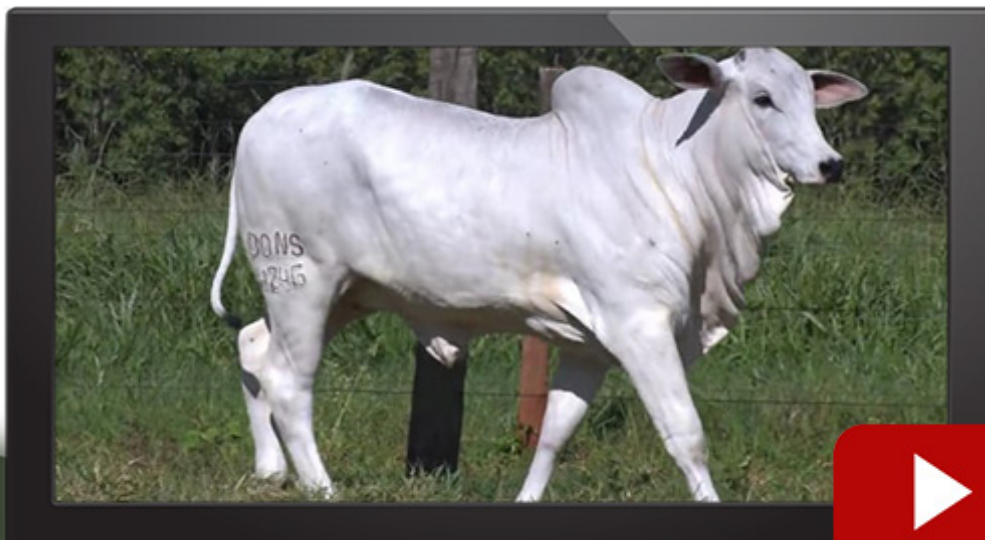

23 de maio - 20h

TRIO BONSUCESSO

18

FAZENDA MODELO

H1700 DA MDLO

SEXO: FÊMEA - REG: MDLO 1700

RAÇA: NELORE PO - NASC.: 23/07/2020

PRENHE DO BURITI DA MDLO - PREVISÃO DE PARTO: 27/09/2022

REM TORIXOREU

QUARK COL

REM ARMADOR

MANDARIN MAT.

REM RONDA

KHOZANA DA MAT.

BELO J MACHADO

X

EUFENA FIV

REM UPONIC

REM RICKET

XAMONIX J MACHADO

IMPETRA BONS

PESITA J MACHADO

ARPISTA

MGTe	DSTAY	D3P	DIPP	DPE365	MP120	DP450	DAOL	DACAB
34.45	94.88	80.30	-1.35	1.50	4.67	37.56	3.27	0.21
0.1%	0.1%	3%	1%	2%	1%	0.1%	1%	1%

iABCZ	PD-ED	PS-ED	PM-EM	TMD	IPP	STAY	PE-365	AOL	ACAB
35.19	14.01	29.57	4.41	12.78	-26.89	44.22	1.236	3.668	2.099
1	1	1	1	1	1	1	1	1	1

Prenhe do Buriti da MDLO - MGTe previsto de 30,62. Previsão de parto para 27/09/2022

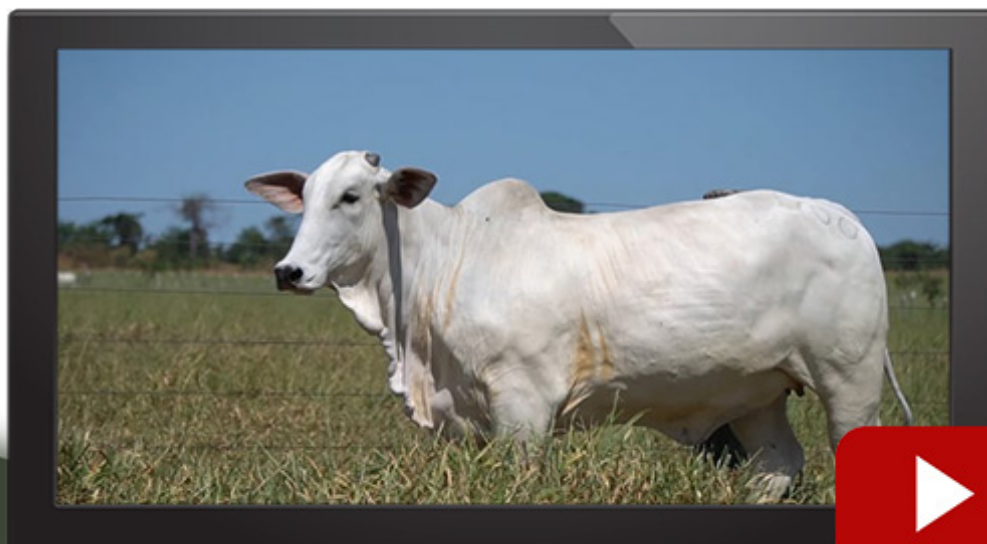

23 de maio - 20h

TRIO BONSUCESSO

19

BELA ALVORADA - NELORE ZAN

VENDAGEM DA BELA

SEXO: FÊMEA - REG: AZAN 2650

RAÇA: NELORE PO - NASC.: 27/08/2020

PRENHE DO REM IMPACTO - PREVISÃO DE PARTO: 09/2022

GANGES COL

C2569 DA MN

JINNAH BONS

HABARRAZ DA BELA

QUEROSENE DA BONS.

ENGUIA TE DA BELA

PINHEIRO FIV DA BELA

X

NAPOLIS FIV DA BELA

AVESSO TE DA BELA

FRAQUE DA BELA

FACEIRA TE DA BELA

LUNETTA DA BELA

IRERE DA BONSUC.

HERA DA BELA

MGT _e	DSTAY	D3P	DIPP	DPE365	MP120	DP450	DAOL	DACAB
21.45	80.52	77.57	-1.37	0.77	1.91	19.42	4.02	0.05
6%	11%	6%	1%	12%	23%	9%	0.5%	32%

IQG	PD	PS	GPD	HP/STAY	PES	IPP	AOL	EGS
39.49	8.133	21.733	13.600	38.592	1.292	-26.897	6.452	1.598
0.1%	3%	0.5%	0.1%	1%	2%	1%	0.1%	4%

iABCZ	PD-ED	PS-ED	PM-EM	TMD	IPP	STAY	PE-365	AOL	ACAB
22.14	8.13	21.73	0.83	4.82	-26.90	38.59	0.800	6.450	1.60
1	1	1	4	1	1	1	1	1	10



23 de maio - 20h

TRIO BONSUCESSO

20

BELA ALVORADA - NELORE ZAN

VISITA FIV DA BELA

SEXO: FÊMEA - REG: AZAP 3011

RAÇA: NELORE PO - NASC.: 24/08/2020

PRENHE DO REM IMPACTO - PREVISÃO DE PARTO: 08/2022

REM SABIA

REM TORIXOREU

MARANHAO BONS

REM ARMADOR

IMBELE BONS

REM RONDA

RAM DA BELA

X

RAMONA FIV DA BELA

D4685 DA MN

GRAFITE DA BELA

NOEMA DA BELA

JALDINHA FIV DA BELA

FESTA DA BELA

PANQUECA DA BONS.

MGT _e	DSTAY	D3P	DIPP	DPE365	MP120	DP450	DAOL	DACAB
30.72	92.60	67.42	-0.81	0.94	4.52	32.79	4.94	0.30
0.5%	0.5%	33%	18%	8%	2%	0.5%	0.1%	8%

IQG	PD	PS	GPD	HP/STAY	PES	IPP	AOL	EGS
46.03	13.926	26.584	12.658	40.799	0.846	-12.254	5.362	2.801
0.1%	0.1%	0.1%	0.5%	0.5%	8%	15%	0.1%	0.1%

iABCZ	PD-ED	PS-ED	PM-EM	TMD	IPP	STAY	PE-365	AOL	ACAB
29.24	13.93	26.58	5.26	13.54	-12.25	40.80	0.690	5.360	2.80
1	1	1	1	1	2	1	1	1	1



23 de maio - 20h

TRIO BONSUCESSO

21

RANCHO BOI BRAVO

AIXA DA BEABISA

SEXO: FÊMEA - REG: BRMG 3518

RAÇA: NELORE PO - NASC.: 08/10/2018

PARIDA DE FÊMEA DO ZAPP BEABISA, HÁ 6 MESES

PRENHE DO JAFAR R3 - PREVISÃO DE PARTO: 01/2023

MOYNE

REM QUISCO

MINALA

REM USP

RAMBO DA MN

REM REGIS

OLLYNA TE

GABINETE

BACKUP

AMAGDALA

SUELI DA BEABISA

DB1690 DA BEABISA

MGT _e	DSTAY	D3P	DIPP	DPE365	MP120	DP450	DAOL	DACAB
22.55	88.50	73.61	-0.68	0.93	2.29	21.47	2.18	-0.23
5%	2%	13%	28%	8%	16%	6%	3%	90%

IQG	PD	PS	GPD	HP/STAY	PES	IPP	AOL	EGS
26.15	6.674	17.048	10.374	40.095	1.184	-20.320	1.773	-1.088
2%	7%	2%	1%	0.5%	2%	4%	7%	89%

iABCZ	PD-ED	PS-ED	PM-EM	TMD	IPP	STAY	PE-365	AOL	ACAB
20.97	6.67	17.05	2.82	6.33	-20.32	40.09	0.650	1.770	-1.09
1	1	1	1	1	1	1	1	1	1

Direto do time de doadoras RBB, essa filha de REM USP em BACKUP, sem sangue ARMADOR na genealogia, tem média de 8 embriões DT por coleta, Genotipada, é TOP 5% ANCP; DECA 1 PMGZ, e TOP 2% Geneplus. A bezerra ao pé, com seis meses, é do ZAPP BEABISA, sendo TOP 6% ANCP; DECA 1 PMGZ e TOP 0,5% Geneplus, A doadora segue prenha do JAFAR R3, avaliação TOP 2% ANCP da Prenhes, com previsão de parto para Janeiro/2023,



23 de maio - 20h

TRIO BONSUCESSO

22

FAZENDA OURO BRANCO

4931 HWA OURO BRANCO

SEXO: FÊMEA - REG: HWA 4931

RAÇA: NELORE PO - NASC.: 13/08/2021

REM ARMADOR

REM DHEEF

REM ULICIA

REM HUMMER FIV GENETICA ADITIVA X **JABOTICABA HWA OURO BRANCO**

REM VOKOLO

REM CONSTELACAO

REM RAINA FIV

REM QUISCO

REM USP

REM REGIS

BACKUP

VIDAMA DA BACARAY

ONDA

MGT _e	DSTAY	D3P	DIPP	DPE365	MP120	DP450	DAOL	DACAB
28.25	85.12	70.90	-0.91	1.39	1.60	31.98	2.79	0.19
1%	5%	20%	12%	2%	30%	0.5%	2%	14%

iABCZ	PD-ED	PS-ED	PM-EM	TMD	IPP	STAY	PE-365	AOL	ACAB
30.78	14.21	29.03	0.95	9.01	-26.95	41.50	1.120	4.370	2.33
1	1	1	3	1	1	1	1	1	1

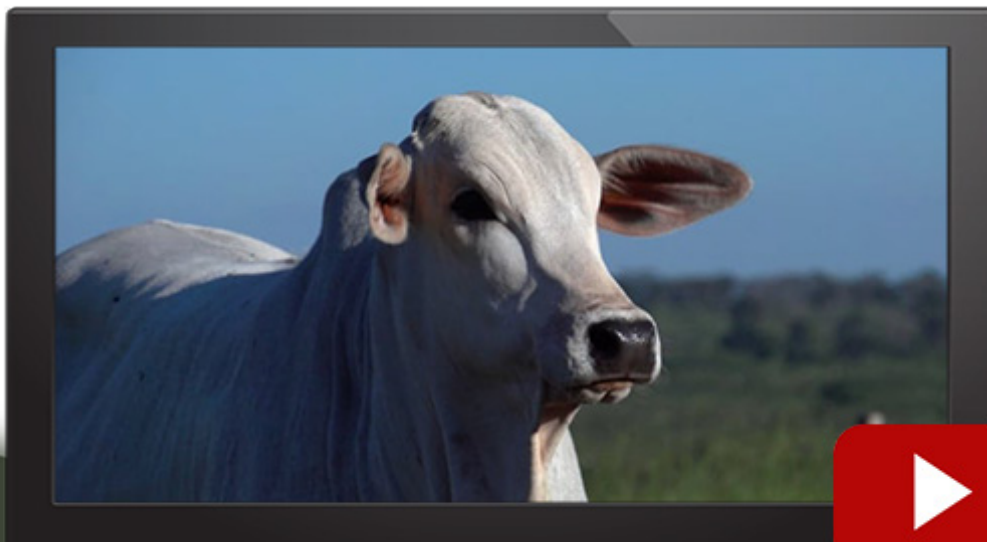

23 de maio - 20h

TRIO BONSUCESSO

23

NELORE DO MORRO

888 FIV DO MORRO

SEXO: FÊMEA - REG: GFC 888

RAÇA: NELORE PO - NASC.: 05/11/2019

PARIDA DE MACHO DO REM HUMMER

PRENHE DO MAXIMO DO MORRO - PREVISÃO DE PARTO: 01/08/2022

REM TORIXOREU

REM ARMADOR

REM RONDA

REM DIABLU

REM SABELO

REM VETH

REM QUINDEN TE

JANGO DA MAT.

NEHRU MAT.

LOUVEIRA MAT.

INDIA DO MORRO

MACUNI DO SALTO

POETISA MAT.

KAMARA DA MAT.

MGT _e	DSTAY	D3P	DIPP	DPE365	MP120	DP450	DAOL	DACAB
27.35	89.05	78.11	-1.08	1.73	5.91	24.39	4.09	0.03
1%	2%	5%	5%	0.5%	0.5%	3%	0.5%	36%

IQG	PD	PS	GPD	HP/STAY	PES	IPP	AOL	EGS
52.68	13.185	30.707	17.522	41.108	2.302	-32.229	4.413	1.118
0.1%	0.1%	0.1%	0.1%	0.1%	0.1%	0.1%	0.1%	9%

iABCZ	PD-ED	PS-ED	PM-EM	TMD	IPP	STAY	PE-365	AOL	ACAB
34.10	12.39	29.55	4.67	12.77	-32.66	40.01	1.880	4.190	0.95
1	1	1	1	1	1	1	1	1	9

O Nelore do Morro apresenta uma doadora de embriões, reserva absoluta para o plantel que busca fertilidade, leite e carcaça. Pariu aos 21 meses e passou por rígidos processos de concepção ao emprenhar novamente, com uma única IATF, do Máximo do Morro, Elite para Acabamento e AOL pela Aval, Leite de 5,91 kg na ANCP. Vai com um bezerro do REM HUMMER ao pé,

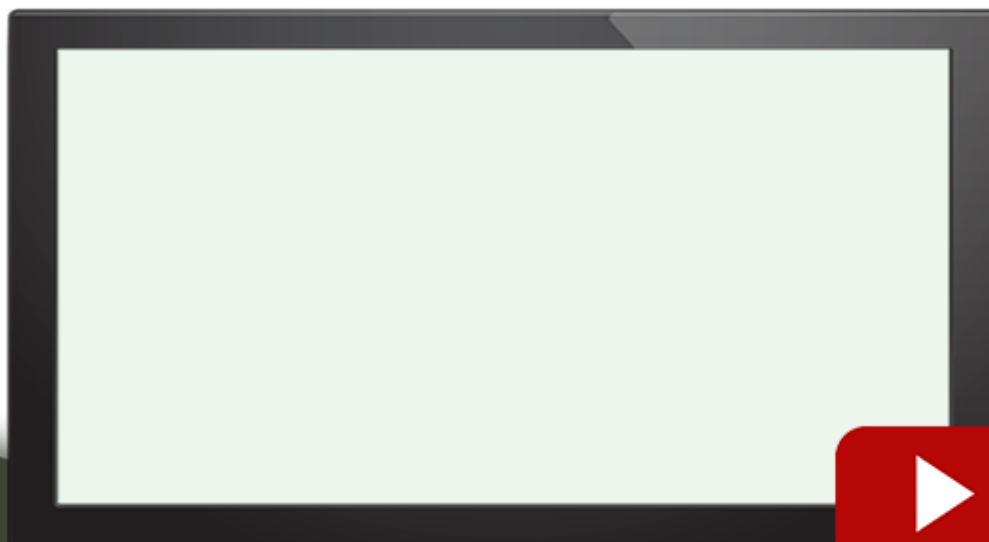

23 de maio - 20h

TRIO BONSUCESSO

24

FAZENDA SANTA TERESA

D934

SEXO: FÊMEA - REG: WYM 934

RAÇA: NELORE PO - NASC.: 13/12/2020

PRENHE DO REM HURACAN - PREVISÃO DE PARTO: 08/2022

REM ARMADOR

REM UPONIC

REM DULLDOG

REM CALDONEGRO

REM URIRI

REM SABEEHAH

REM GLADIADOR GENETICA ADITIVA X

B315 FIV

NOTURNO

REM ARMADOR

REM CARMESIN

O1674 FIV

REM SOBEDE

THANIANA MAT.

MGTe	DSTAY	D3P	DIPP	DPE365	MP120	DP450	DAOL	DACAB
29.60	89.33	74.36	-1.07	0.78	-	25.50	3.90	0.54
0.5%	2%	11%	2%	12%	-	2%	0.5%	3%

Novilha Super precoce que emprenhou aos 10 meses de idade do REM Huracan. Previsão de parto para 08/2022 - MGTe do ventre 28,73 - Top 0,5%

Filha do REM Gladiador x REM Caldonegro. Apresenta em sua avaliação genética ser Top 0,5% na ANCP.

Possui 8 gerações de fêmeas super precoces em seu pedigree. Descendente direta da grande Hatik da Matinha.

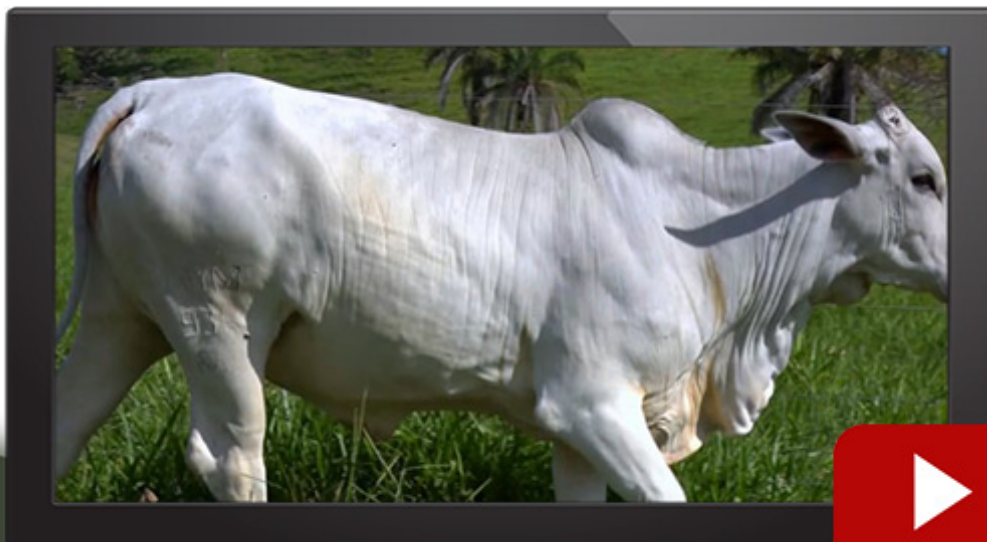

23 de maio - 20h

TRIO BONSUCESSO

25

BEABISA AGROPECUARIA

VISTORIA DA BEABISA

SEXO: FÊMEA - REG: BRMG 2693

RAÇA: NELORE PO - NASC.: 26/08/2016

PRENHE DO REM HERMOSO - PREVISÃO DE PARTO: 11/2022

PROVADOR

JANGO DA MAT.

REM RINOPOLIS

NEHRU MAT.

NASTRAL

LOUVEIRA MAT.

REM ALTOASTRAL

X

RAMONA DA BEABISA

REM QUISCO

B9707 DA MN

REM TANI

C7894 DA MN

REM QONGA

B9648 DA MN

MGT _e	DSTAY	D3P	DIPP	DPE365	MP120	DP450	DAOL	DACAB
27.23	86.00	83.93	-0.93	1.22	2.21	25.53	1.57	0.61
1%	4%	1%	11%	4%	17%	3%	6%	2%

iABCZ	PD-ED	PS-ED	PM-EM	TMD	IPP	STAY	PE-365	AOL	ACAB
26.10	13.70	20.27	1.42	9.42	-23.50	38.92	1.110	3.230	3.66
1	1	1	2	1	1	1	1	1	2



23 de maio - 20h

TRIO BONSUCESSO

26

COLONIAL AGROPECUARIA

TRAGA COL

SEXO: FÊMEA - REG: COLM 5775

RAÇA: NELORE PO - NASC.: 20/10/2019

PRENHE DO B8306 DA MN - PREVISÃO DE PARTO: 02/12/2022

REM TORIXOREU

GANGES COL

REM ARMADOR

JHELUM COL

REM RONDA

CECE COL

QUARRIE FIV COL

X

PARCELA COL

QUARK COL

GENERAL COL

HARONA COL

JUARA COL

EMPOLGA COL

FLAMA COL

MGT _e	DSTAY	D3P	DIPP	DPE365	MP120	DP450	DAOL	DACAB
19.59	80.50	56.24	-0.57	0.82	4.50	23.00	-0.89	0.03
9%	11%	80%	38%	11%	2%	5%	64%	36%

iABCZ	PD-ED	PS-ED	PM-EM	TMD	IPP	STAY	PE-365	AOL	ACAB
15.87	6.54	14.04	3.68	8.72	-0.10	36.84	0.360	-0.230	-0.03
1	1	1	1	1	6	1	2	7	1

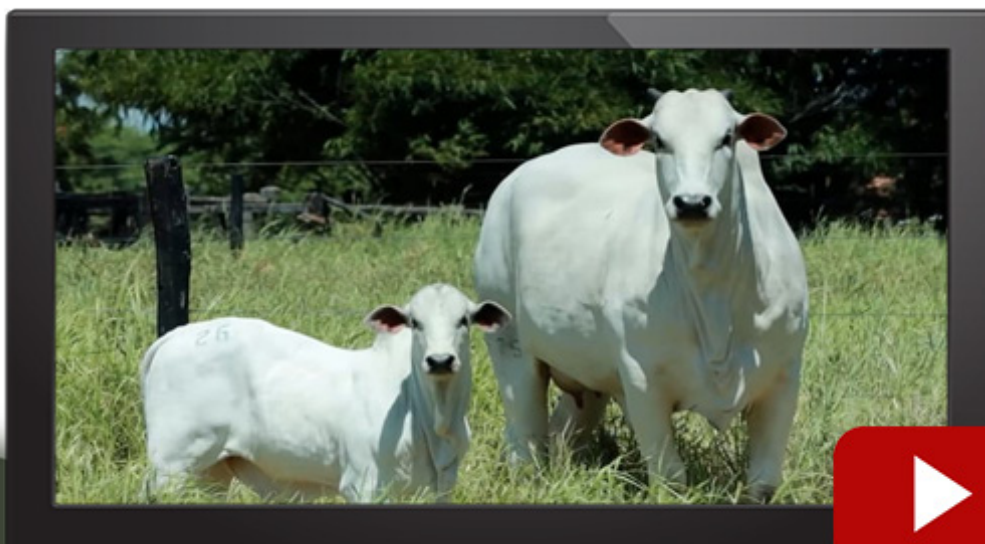

23 de maio - 20h

TRIO BONSUCESSO

27

GENETICA ADITIVA

REM11917L GENETICA ADITIVA

SEXO: FÊMEA - REG: REM 11917
RAÇA: NELORE PO - NASC.: 31/07/2021

REM AGORTAN

REM ESPIAO007

REM CONSTELACAO

REM HERMOSO FIV GENETICA ADITIVA

BACKUP

REM VOTUPORANGA

REM RALI

REM TORIXOREU

REM ARMADOR

REM RONDA

REMP681H

REM ALTOASTRAL

REM ESCRACHADA

REM VALENA

MGT _e	DSTAY	D3P	DIPP	DPE365	MP120	DP450	DAOL	DACAB
33.09	90.91	84.26	-1.29	2.00	4.22	35.59	1.18	0.38
0.1%	1%	1%	2%	0.5%	2%	0.1%	9%	6%

IQG	PD	PS	GPD	HP/STAY	PES	IPP	AOL	EGS
52.81	13.146	28.112	14.966	40.583	2.670	-38.098	2.863	4.480
0.1%	0.1%	0.1%	0.1%	0.5%	0.1%	0.1%	1%	0.1%

iABCZ	PD-ED	PS-ED	PM-EM	TMD	IPP	STAY	PE-365	AOL	ACAB
33.94	13.15	28.11	3.59	11.29	-38.10	40.58	1.770	2.860	4.48
1	1	1	1	1	1	1	1	1	1

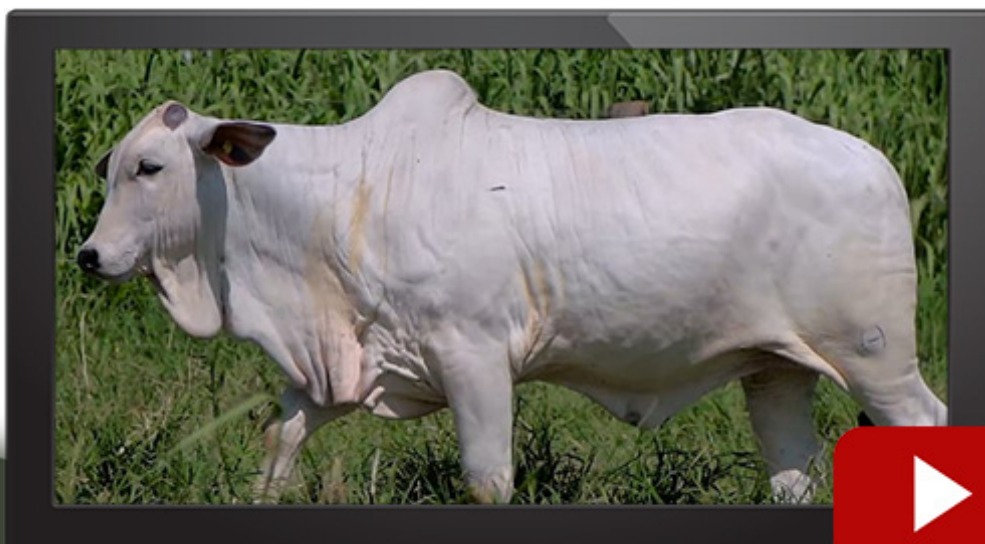

23 de maio - 20h

TRIO BONSUCESSO

28

TULIPA AGROPECUÁRIA

E37 TULIPA

SEXO: FÊMEA - REG: TUL 1320

RAÇA: NELORE PO - NASC.: 28/11/2020

PRENHE DO CONCEITO STA NICE - PREVISÃO DE PARTO: 01/08/2022

REM AGORTAN

PROVADOR

REM ESPIAO007

PLAYBOY MAT.

REM CONSTELACAO

HATIK DA MAT.

REM GARANTIDO GENETICA ADITIVA

X

BERONICA TULIPA

REM ARMADOR

GURKA DA M.CHUVA

REM DHISTINTA

MECHA DA M.CHUVA

REM VASCULHADA FIV

ENXADA DA M.CHUVA

MGT _e	DSTAY	D3P	DIPP	DPE365	MP120	DP450	DAOL	DACAB
28.24	80.48	81.81	-1.26	1.20	1.52	30.42	2.75	0.62
1%	11%	2%	2%	4%	32%	1%	2%	2%

iABCZ	PD-ED	PS-ED	PM-EM	TMD	IPP	STAY	PE-365	AOL	ACAB
27.19	14.43	25.75	1.44	9.06	-29.52	35.48	1.318	3.369	4.08
1	1	1	2	1	1	1	1	1	1

Novilha Super precoce, empenhou antes dos 12 meses, irá parir aos 21 meses, Filha do REM GARANTIDO em matriz PLAYBOY MAT, tem régua de DEPs muito equilibrada no PMGZ (DECA 1) e ANCP (TOP 1), com destaque para características de fertilidade, leite e desempenho. Equilibrada na relação de características morfológicas, com carcaça muito funcional sem perder em raça e feminilidade. Cabeceira da safra da Tulipa Agropecuária.



23 de maio - 20h