

Leilão ...

# FAZENDA NOVA E FAZ. ELO DOURADO

Genética • • • 2022

14 horas

**17**  
**abril**  
domingo

**50 Touros Braford**  
**50 Touros Nelore**  
**30 Matrizes Braford**  
**30 Matrizes Nelore**  
**100 Novilhas Nelore PA - P+**  
**50 Novilhas Nelore Cara Limpa P+**

LEILOEIRA:



PATROCÍNIO:



ASSESSORIA:

TRANSMISSÃO:



RETRANSMISSÃO:



## REGULAMENTO DO LEILÃO

O presente regulamento estabelecerá as normas que serão observadas durante o leilão, sendo que seu cumprimento será obrigatório a todos aqueles que, na condição de convidados, participantes e/ou promotores do evento, quiserem promover a aquisição ou venda de animal(is) ou produto(s) agrobusiness, ou como mero espectador.

### 1. DEFINIÇÕES

1.1 Considera-se LEILÃO o evento que visa a comercialização de animal(is) e/ou produto(s), pela melhor oferta de valores, efetuada de forma aberta e aceita por um leiloeiro.

1.2 Considera-se EMPRESA LEILOEIRA a empresa responsável pela organização e coordenação do leilão. O presente leilão será coordenado e organizado pela Central Leilões Ltda.

1.3 Considera-se LEILOEIRO a pessoa inscrita no Sindicato Nacional dos Leiloeiros Rurais, detentor de fé-pública, e que será responsável pela recepção das propostas de ofertas aos lotes comercializados, bem como pela batida do martelo e concretização do negócio.

1.4 Considera-se PROMOTOR DO EVENTO a(s) pessoa(s), física(s) ou jurídica(s), que for(em) responsável(is) pela promoção do evento e arregimentação do(s) animal(is) ou produto(s) para serem comercializados no leilão.

1.5 Considera-se CONVIDADO a pessoa, física ou jurídica, que for proprietária de animal(is) ou produto(s) que será(o) comercializado(s) no leilão. Ao convidado também será permitida a realização de compras no leilão.

1.6 Considera-se PARTICIPANTE todo aquele que comparecer no leilão e que tenha interesse na compra de animal(is) ou produto(s) comercializado(s) no evento, ou como mero espectador.

1.7 Considera-se COMISSÃO DE COMPRA a comissão paga pelo comprador do(s) animal(is) / produto(s) à EMPRESA LEILOEIRA, que será anunciada pelo leiloeiro no início do leilão, cujo percentual incidirá sobre o valor total de cada lote apregoado.

1.8 Considera-se COMISSÃO DE VENDA a comissão paga pelo proprietário do(s) animal(is) / produto(s) ao PROMOTOR DO EVENTO / EMPRESA LEILOEIRA.

1.9 Considera-se PRODUTO tudo que não seja semovente e que possa ser comercializado em leilão, tais como: embrião, sêmen, etc.

1.10 Considera-se LANCE DE DEFESA o lance ofertado pelo próprio proprietário do animal(is) ou produto(s), quando não alcançado o preço esperado por este junto ao leilão. Nesta hipótese, o proprietário será responsável pelo pagamento das comissões de compra e venda acima previstas.

1.11 Considera-se LOTE o grupo de animais ou o animal individualmente e/ou de produtos a serem colocados à venda através de leilão, devidamente identificadas no catálogo.

### 2. CADASTRO:

2.1 Todo aquele que pretenda apresentar lance no leilão deverá estar previamente cadastrado junto à Central Leilões Ltda, podendo encaminhar tal solicitação à empresa leiloeira com antecedência, para fins de análise e aprovação prévia dos cadastros. Nesta hipótese, o pedido de cadastramento importará em autorização automática à empresa leiloeira de consulta de informações do solicitante junto ao SERASA ou outros órgãos de proteção ao crédito.

2.2 A Central Leilões Ltda disponibilizará aos convidados e participantes um escritório no local do evento, podendo o cadastro ser efetuado neste local. Nesta hipótese, toda compra efetuada pelo convidado ou participante ficará condicionada à posterior aprovação do cadastro, bem como aceitação pelo VENDEDOR.

2.3 A presença dos convidados ou participantes no recinto do leilão importará em imediata autorização à Central Leilões Ltda em promover consultas sobre os mesmos junto ao SERASA ou outros órgãos de proteção ao crédito.

2.4 Os empregados da Central Leilões Ltda não estão autorizados a avaliar ou endossar qualquer comprador junto ao leilão.

2.5 A existência de cadastro não dispensará a necessidade de apresentação de avalista, caso seja solicitado pelo VENDEDOR ou pela Central Leilões Ltda.

2.6 Será permitida a compra de animal(is) / produto(s) mediante procuração por Instrumento Público, a qual deverá ser específica para aquele evento e deverá conter o valor máximo autorizado pelo outorgante e desde que este possua cadastro aprovado junto à Central Leilões Ltda, que permanecerá com referida procuração.

2.7 A Central Leilões Ltda atua como intermediária das transações, sendo responsável pela organização e coordenação do evento, não se responsabilizando pelo inadimplemento do comprador, seja em relação ao valor do(s) produto(s) / animal(is) adquirido(s), seja em relação às comissões de venda. Portanto, cabe ao vendedor manifestar-se sobre o cadastro do comprador antes da assinatura do contrato de compra e venda, bem como exigir a assinatura de avalista antes da formalização deste contrato.

### 3. DO LEILOEIRO:

3.1 O leilão será realizado por um LEILOEIRO RURAL, devidamente inscrito nos órgãos próprios, sendo que a venda considerará efetuada com a batida do martelo, momento em que as partes, compradores e vendedores, estarão obrigados ao cumprimento do negócio fechado, exceto na hipótese de não aprovação do cadastro do comprador, na forma do item 02 supra.

3.2 Poderá o leiloeiro, durante o leilão, promover as alterações das presentes normas, estabelecer outras regras, alterar as disposições do catálogo, de lotes ou condições de pagamento, instituir preços mínimos, sem direito de reclamação ou indenização por parte dos convidados ou participantes.

### 4. DISPOSIÇÕES ESPECÍFICAS PARA LEILÃO DE PRENHEZES:

4.1 Salvo estipulação em contrário, nos casos de livre acasalamento ou embrião a ser coletado, a primeira parcela será considerada como sinal de negócio e devidas no ato. As demais parcelas somente poderão ser exigidas do(s) COMPRADOR(es) após o recebimento ou a retirada da(s) prenhez(es) confirmada(s). Caso o VENDEDOR tenha recebido antecipadamente alguma parcela e a prenhez não consiga se realizar o VENDEDOR restituirá ao(s) COMPRADOR(es) o valor recebido.

### 4.2. PRENHEZES RECEPTORAS:

4.2.1. O VENDEDOR se responsabiliza em apresentar a(s) receptora(s) em perfeitas condições físicas, com boa habilidade maternal, a fim de bem criar o embrião.

4.2.2. O COMPRADOR, por sua vez, se compromete a mantê-la(s) sob as mesmas condições de manejo e trato, a fim de não prejudicar o desenvolvimento do embrião adquirido.

4.2.3. O COMPRADOR deverá comunicar imediatamente o VENDEDOR em caso de óbito da receptora e/ou da "cria", bem como de qualquer intercorrência que venha a surgir durante o período gestacional.

### 4.3. EMBRIÕES A SEREM COLETADOS:

4.3.1. É de responsabilidade de VENDEDOR a coleta e transferência do referido acasalamento, tendo o prazo máximo de 90 dias para a entrega da receptora prenhe, a contar da data da assinatura do presente Contrato, findo o qual poderá o COMPRADOR optar, em comum acordo com o VENDEDOR, escolher outro acasalamento já realizado, de igual importância e valor.

### 4.4. LIVRES ACASALAMENTOS:

4.4.1. O VENDEDOR oferece a doadora para ser acasalada com o touro da escolha do COMPRADOR, ficando a mesma na propriedade do titular.

4.4.2. O COMPRADOR tem o prazo máximo de 30 dias para enviar o sêmen do reprodutor escolhido, ou autorizar o proprietário da doadora a acasalá-la segundo seu critério.

4.4.3. Todas as despesas provenientes do transporte e aquisição de sêmen que porventura possam ocorrer, serão de inteira responsabilidade do COMPRADOR.

4.4.4. Do acasalamento em questão o COMPRADOR terá direito a apenas uma prenhez proveniente da lavagem, salvo disposição em contrário e acordado entre as partes. Terá também direito a optar se tal prenhez será sexada de macho ou fêmea.

4.4.5. O VENDEDOR garante ao COMPRADOR que a prenhez adquirida venha a nascer com saúde, com garantia de receber RGN (registro geral de nascimento) e RGD (registro geral definitivo).

4.4.6. Caso o produto nascido não preencha os requisitos mencionados no item anterior, deverá o VENDEDOR substituir o produto, caso não possua o mesmo acasalamento, de comum acordo com o COMPRADOR, substituí-lo por outro já nascido de igual categoria e valor.

4.5 A(s) prenhez(es) será(ão) entregue(s) por malha viária, podendo ainda o COMPRADOR retirá-la da propriedade de origem, sob sua conta e responsabilidade.

### 5. DISPOSIÇÕES ESPECÍFICAS PARA LEILÃO DE SÊMEN:

5.1. O VENDEDOR responde pela qualidade do sêmen de animal de sua propriedade posto a venda.

5.2. Todo lote de sêmen deverá estar à disposição do COMPRADOR para ser retirado em local previamente estipulado. Nos casos em que a entrega do sêmen for feita por empresa de coleta, as despesas decorrentes deste procedimento correrão por conta e risco do COMPRADOR. Quando o sêmen de animal, comercializado for do estoque particular do VENDEDOR, o COMPRADOR deverá providenciar botijão para o transporte, correndo por conta deste todo e qualquer risco.

5.3. Caso queira, poderá o COMPRADOR, no ato da retirada, testar a qualidade do sêmen adquirido, em sendo este raro, desde que seja realizado por profissionais credenciados por uma das centrais de coleta do país.

### 6. DISPOSIÇÕES GERAIS PARA TODOS OS LEILÕES:

6.1. O leiloeiro apregoará, no início de cada lote, o valor do lance que, multiplicado pelo número de parcelas determinadas, formará o preço total de venda e compra do(s) animal(is) / produto(s). Também será informada a condição de cada venda, data de vencimento das parcelas, condições gerais do(s) produto(s) ou a(s) condição(ões) física(s) do(s) animal(is) referentes a cada lote.

6.2. Os leilões referentes ao gado de elite, embrião e sêmen serão realizados com CLÁUSULA DE RESERVA DE DOMÍNIO, que abrangerá inclusive as "crias" advindas destes, conforme disposto no artigo 95 do Código Civil.

6.3. Excetuando o disposto no item 2. deste Regulamento (aprovação de cadastro), as vendas efetuadas durante o leilão são irrevogáveis e irrevogáveis, obrigando comprador e vendedor ao seu cumprimento, por si e por seus herdeiros ou sucessores.

CONTINUAÇÃO DA PÁGINA ANTERIOR...

6.4. Ainda que existente índice deflacionário divulgado pelo Governo Federal, os preços estabelecidos no leilão não serão alterados.

6.5. Caberá ao comprador o pagamento do ICMS e ao vendedor o recolhimento do mesmo, referente ao lote adquirido, devendo o segundo informar a Central Leilões Ltda o número de inscrição junto à Receita Estadual.

6.6. A participação no leilão de qualquer pessoa, seja comprador ou vendedor, implicará na presunção de aceitação de todas as normas previstas neste Regulamento, e, face disponibilização deste Regulamento a todos que se encontram presentes no recinto do leilão através do catálogo, não poderá alegar desconhecimento para eximir de seu cumprimento.

6.7. Compradores domiciliados fora do país deverão informar-se no escritório sobre as condições que regem a compra e venda, que no caso presente somente se operará com o pagamento à vista, em moeda corrente do país, no ato do negócio.

6.8. Salvo estabelecido de forma diversa, por escrito, antes do leilão, o comprador será responsável pelo pagamento da comissão de compra, a qual recai sobre o valor do lote no momento da batida do martelo, em favor da EMPRESA LEILOEIRA, cujo percentual será divulgado pelo leiloeiro no início do evento.

6.9. Salvo estabelecido de forma diversa, por escrito, antes do leilão, o vendedor será responsável pelo pagamento da comissão de venda, a qual recai sobre o valor do lote no momento da batida do martelo, em favor do PROMOTOR DO EVENTO / EMPRESA LEILOEIRA, cujo percentual foi acordado anteriormente entre as partes.

6.10. As taxas do leilão, assim como as comissões, para comprador e vendedor, são irrevogáveis e irratificáveis. No caso da não concretização do negócio após o remate, a parte responsável pelo cancelamento do negócio arcará com as mesmas em sua totalidade.

6.11. Em caso de pagamento à vista das parcelas de compra, o desconto poderá ser concedido pelo vendedor, mas tal desconto não recairá sobre as comissões em favor da Leiloeira.

6.12. No lance de defesa, conforme definição do item 1.10 deste regulamento, o proprietário do animal será responsável pelo pagamento da comissão de compra e venda em favor do PROMOTOR DO EVENTO / EMPRESA LEILOEIRA, sobre o valor do lote no momento da batida do martelo.

6.13. Não serão aceitos pagamentos das parcelas vencíveis no ato da compra com cheques de terceiros.

6.14. Todos os pagamentos efetuados em cheque somente serão considerados quitados com a respectiva compensação.

6.15. As GTAS (Guias de Trânsito dos Animais) serão emitidas exclusivamente em nome do comprador e não poderão ser transferidas a terceiros.

6.16. Os catálogos do leilão são de responsabilidade dos vendedores, não sendo a Central Leilões Ltda responsável por eventuais erros constantes nestes, os quais inclusive poderão ser retificados pelo leiloeiro.

6.17. Quando da batida do martelo os lances forem simultâneos entre dois compradores, o leiloeiro pedirá o retorno do animal à pista e reiniciará a venda dos mesmos, a partir do lance em questão, para o desempate.

6.18. Serão de exclusiva responsabilidade do vendedor, o(s) animal(ais) colocado(s) a leilão estar(em) saudável(eis), com toda documentação sanitária atualizada, bem como a sua guarda, manutenção e segurança, durante o tempo em que se mantiver(em) no local do leilão, seja no estábulo, em trânsito ou enquanto estiverem sendo exibidos na pista, até o momento da batida do martelo, passando então tais responsabilidades a serem exclusivas do comprador, não restando à Central Leilões Ltda nenhum ônus sobre os itens retro mencionados, bem como em caso de acidente e danos que, eventualmente, venha(m) a ocorrer com o(s) animal(is).

6.19. No caso de comercialização efetuada através de canal fechado de televisão (Leilões Virtuais), o vendedor compromete-se a entregar o(s) animal(is) (independente do local de entrega), somente quando tiver em sua posse a respectiva documentação de venda, devidamente assinada pelo comprador, eximindo a Central Leilões Ltda de qualquer responsabilidade se a presente cláusula não for cumprida.

**7. DA AUTORIZAÇÃO DE USO DO NOME, IMAGEM E VOZ DOS PRESENTES AO LEILÃO:**

7.1. A entrada da pessoa no recinto do leilão importará na presunção em favor da EMPRESA LEILOEIRA e do PROMOTOR DO EVENTO, sem ônus a estes, ao uso de seus NOMES, IMAGENS e SOM durante a realização do evento, bem como após a ocorrência deste para fins de divulgação do resultado final alcançado. Autorizam, também, a divulgação em periódicos e em site de todas as informações referentes ao leilão, tais como: nome do comprador, do vendedor, do animal ou produto comercializado e o valor efetivo da transação. Finalmente, fica autorizada a gravação de todas as imagens do leilão e dos participantes, bem como a transmissão ao vivo destas por canal fechado de televisão e, ainda, a divulgação de fotos em periódicos e em site próprio da EMPRESA LEILOEIRA.

**8. DO CONTRATO DE COMPRA E VENDA:**

8.1. Ao final da venda de cada lote a Central Leilões Ltda promoverá a emissão do contrato de compra e venda, bem como das notas promissórias referentes ao leilão, as quais serão assinadas imediatamente pelo vendedor e comprador. As notas fiscais referentes às vendas, que deverão ser emitidas pelos vendedores,

bem como a nota fiscal da comissão de compra a ser emitida pela empresa leiloeira, serão efetuadas posteriormente.

8.2. Ficam fazendo parte integrante do contrato de compra e venda todas as regras constantes neste regulamento, bem como outras que forem estabelecidas pelo leiloeiro durante o leilão.

“É proibida a reprodução em parte ou no todo”.

# **REPRODUTORES NELORE**

LOTE  
**01**  
INDIVIDUAL

## 784 LAJA

Registro: LAJA 784 - Macho - NELORE PO - Nascimento: 10/09/2020  
Peso: 555 kg - PE: 34 cm



	IABCZ <sub>g</sub>	PD-ED <sub>g</sub>	PA-ED <sub>g</sub>	PS-ED <sub>g</sub>	IPP <sub>g</sub>	STAY <sub>g</sub>	PE-365 <sub>g</sub>	AOL <sub>g</sub>	ACAB <sub>g</sub>	MARM <sub>g</sub>
INDICE	21.44	7.42	13.30	18.32	-23.26	34.57	1.462	3.381	0.316	0.50
DECA	1	1	1	1	1	1	1	1	4	3

	MGTe	MP120	DP210	DP365	DP450	DPE365	DAOL	DACAB	DIPP	DSTAY	D3P
INDICE	20.97	3.46	8.76	18.68	15.45	1.47	1.27	0.19	-0.91	84.29	79.23
TOP	7%	5%	14%	9%	17%	2%	8%	14%	12%	6%	4%

Avaliação por Ultrassonografia					
AOL (cm <sup>2</sup> )		ACABAMENTO (mm)		MARMOREIO (%)	
OBS	GRUPO CLASSE	OBS	GRUPO CLASSE	OBS	GRUPO CLASSE
85.89	Superior	109	5.19	Superior	101
2.46	Superior	108	104.22	16	

Prova de Ganho de Peso		
GMD	PESO	PE
REGULAR	SUPERIOR	REGULAR

REM RICKET	QUARK COL
REM VOKOLO	MANDARIN MAT.
REM TAKAKA	KHOZANA DA MAT.
<b>QUARUP BONS</b>	<b>NAOMI FIV LAJA</b>
GANGES COL	JAYAMU DA MAT.
MAYA BONS	MIRANDA MAT.
HARMONIA BONS	HADIT DA MAT.

LOTE  
**02**  
INDIVIDUAL

## 777 LAJA

Registro: LAJA 777 - Macho - NELORE PO - Nascimento: 07/09/2020  
Peso: 555 kg - PE: 34.5 cm



	IABCZ <sub>g</sub>	PD-ED <sub>g</sub>	PA-ED <sub>g</sub>	PS-ED <sub>g</sub>	IPP <sub>g</sub>	STAY <sub>g</sub>	PE-365 <sub>g</sub>	AOL <sub>g</sub>	ACAB <sub>g</sub>	MARM <sub>g</sub>
INDICE	23.25	9.83	15.35	21.86	-27.02	37.97	0.421	3.407	2.242	2.55
DECA	1	1	1	1	1	1	2	1	1	1

	MGTe	MP120	DP210	DP365	DP450	DPE365	DAOL	DACAB	DIPP	DSTAY	D3P
INDICE	28.12	3.25	14.86	28.44	32.07	0.73	1.66	0.49	-1.14	87.10	78.72
TOP	1%	6%	2%	1%	0.5%	13%	5%	4%	4%	3%	4%

Avaliação por Ultrassonografia					
AOL (cm <sup>2</sup> )		ACABAMENTO (mm)		MARMOREIO (%)	
OBS	GRUPO CLASSE	OBS	GRUPO CLASSE	OBS	GRUPO CLASSE
87.34	Elite	110	4.32	Inferior	84
2.35	Superior	104	100.19	26	

Prova de Ganho de Peso		
GMD	PESO	PE
REGULAR	SUPERIOR	REGULAR

REM SAGRES	C8288 DA MN
REM CARTHAGO	SINNU DA BEABISA
REM UMA BOA	GANDULA COL
<b>REM GOIAS</b>	<b>632 LAJA</b>
BACKUP	REM ARMADOR
REM VARQUETA	NIARA FIV LAJA
REM RAHIMAH	ESPACONAVE DO ZANCA

LOTE  
**03**  
INDIVIDUAL

## 778 LAJA

Registro: LAJA 778 - Macho - NELORE PO - Nascimento: 08/09/2020  
Peso: 553 kg - PE: 33 cm



	IABCZ <sub>g</sub>	PD-ED <sub>g</sub>	PA-ED <sub>g</sub>	PS-ED <sub>g</sub>	IPP <sub>g</sub>	STAY <sub>g</sub>	PE-365 <sub>g</sub>	AOL <sub>g</sub>	ACAB <sub>g</sub>	MARM <sub>g</sub>
INDICE	19.83	11.66	15.72	20.36	-17.71	38.52	1.027	4.251	1.613	1.93
DECA	1	1	1	1	1	1	1	1	1	1

	MGTe	MP120	DP210	DP365	DP450	DPE365	DAOL	DACAB	DIPP	DSTAY	D3P
INDICE	22.37	-2.39	13.71	20.38	23.42	0.73	2.88	0.15	-0.98	82.44	75.33
TOP	5%	99%	3%	6%	4%	13%	2%	18%	8%	8%	9%

Avaliação por Ultrassonografia					
AOL (cm <sup>2</sup> )		ACABAMENTO (mm)		MARMOREIO (%)	
OBS	GRUPO CLASSE	OBS	GRUPO CLASSE	OBS	GRUPO CLASSE
81.74	Superior	103	5.22	Superior	102
2.09	Regular	92	102.44	22	

Prova de Ganho de Peso		
GMD	PESO	PE
SUPERIOR	SUPERIOR	REGULAR

REM TORIXOREU	GABINETE
REM ARMADOR	BACKUP
REM RONDA	AMAGDALA
<b>REM DHEEF</b>	<b>473 FIV LAJA</b>
QUARK COL	GRADO DA SC
REM ULICIA	GARBHINI DA MAT.
REM OPPY TE	DAINTY DA MAT.

LOTE  
**04**  
INDIVIDUAL

## 787 FIV LAJA

Registro: LAJA 787 - Macho - NELORE PO - Nascimento: 22/09/2020  
Peso: 599 kg - PE: 35 cm



	iABCZ <sub>g</sub>	PD-ED <sub>g</sub>	PA-ED <sub>g</sub>	PS-ED <sub>g</sub>	IPP <sub>g</sub>	STAY <sub>g</sub>	PE-365 <sub>g</sub>	AOL <sub>g</sub>	ACAB <sub>g</sub>	MARM <sub>g</sub>	
INDICE	16.27	5.86	11.19	13.61	-21.32	35.10	0.338	0.555	-0.332	0.51	
DECA	1	1	1	1	1	1	2	4	7	3	
	MGTe	MP120	DP210	DP365	DP450	DPE365	DAOL	DACAB	DIPP	DSTAY	D3P
INDICE	17.26	0.40	9.61	19.38	19.25	0.26	-0.60	-0.03	-0.83	79.02	71.79
TOP	13%	62%	11%	8%	9%	35%	52%	53%	16%	14%	17%

Avaliação por Ultrassonografia										
AOL (cm <sup>2</sup> )		ACABAMENTO (mm)			MARMOREIO (%)			ÍNDICE	RANK	
OBS	GRUPO CLASSE	OBS	GRUPO CLASSE	OBS	GRUPO CLASSE	OBS	GRUPO CLASSE	ÍNDICE	RANK	
95.20	Elite	123	4.60	Regular	90	2.25	Regular	99	106.49	9

Prova de Ganho de Peso		
GMD	PESO	PE
ELITE	ELITE	SUPERIOR

C4580 DA MN	TANGO
C8288 DA MN	RAMBO DA MN
C.3685 DA MN	A.1359 DA MN
<b>CEN 8818 ELTON</b>	<b>CEN 7242 BIMBA TE</b>
CEN 3120 INSOLUTO	CEN 1619 CALIBRE
CEN 6184 TORRADA	CEN 5310 RHADA
CEN 5051 PRAIANA	CEN 2983 IMPOLUTA

LOTE  
**05**  
INDIVIDUAL

## 10147 DA JAPARANDUBA

Registro: JAPA 10147 - Macho - NELORE PO - Nascimento: 07/10/2020  
Peso: 565 kg - PE: 33.5 cm



	iABCZ <sub>g</sub>	PD-ED <sub>g</sub>	PA-ED <sub>g</sub>	PS-ED <sub>g</sub>	IPP <sub>g</sub>	STAY <sub>g</sub>	PE-365 <sub>g</sub>	AOL <sub>g</sub>	ACAB <sub>g</sub>	MARM <sub>g</sub>
INDICE	12.92	6.71	10.48	12.92	-9.97	33.23	0.354	1.826	-0.662	-0.08
DECA	1	1	1	1	2	2	2	1	8	6

Avaliação por Ultrassonografia										
AOL (cm <sup>2</sup> )		ACABAMENTO (mm)			MARMOREIO (%)			ÍNDICE	RANK	
OBS	GRUPO CLASSE	OBS	GRUPO CLASSE	OBS	GRUPO CLASSE	OBS	GRUPO CLASSE	ÍNDICE	RANK	
79.59	Superior	105	6.56	Elite	128	1.94	Regular	85	110.74	1

Prova de Ganho de Peso		
GMD	PESO	PE
REGULAR	ELITE	SUPERIOR

REM RICKET	HELIACO DA JAVA
REM VOKOLO	JUS FIV JAPARANDUBA
REM TAKAKA	CAMBRAIA TE TAY
<b>SUCCESSOR DA BEABISA</b>	<b>PALHETA JAPARANDUBA</b>
GANGES COL	QUIDER JAPARANDUBA
MAYA BONS	FAZENDEIRA JAPARAND.
HARMONIA BONS	CABELEIRA JAPARANDUBA

LOTE  
**06**  
INDIVIDUAL

## 791 LAJA

Registro: LAJA 791 - Macho - NELORE PO - Nascimento: 22/10/2020  
Peso: 524 kg - PE: 34.5 cm



	iABCZ <sub>g</sub>	PD-ED <sub>g</sub>	PA-ED <sub>g</sub>	PS-ED <sub>g</sub>	IPP <sub>g</sub>	STAY <sub>g</sub>	PE-365 <sub>g</sub>	AOL <sub>g</sub>	ACAB <sub>g</sub>	MARM <sub>g</sub>	
INDICE	21.08	7.41	13.23	18.63	-17.85	37.93	1.188	4.422	1.782	0.23	
DECA	1	1	1	1	1	1	1	1	1	4	
	MGTe	MP120	DP210	DP365	DP450	DPE365	DAOL	DACAB	DIPP	DSTAY	D3P
INDICE	24.69	2.76	11.58	21.83	25.16	0.94	3.97	0.30	-0.86	83.94	69.88
TOP	3%	10%	6%	5%	3%	8%	0.5%	8%	14%	6%	23%

Avaliação por Ultrassonografia										
AOL (cm <sup>2</sup> )		ACABAMENTO (mm)			MARMOREIO (%)			ÍNDICE	RANK	
OBS	GRUPO CLASSE	OBS	GRUPO CLASSE	OBS	GRUPO CLASSE	OBS	GRUPO CLASSE	ÍNDICE	RANK	
81.97	Elite	111	4.91	Regular	96	1.55	Inferior	68	102.61	21

Prova de Ganho de Peso		
GMD	PESO	PE
SUPERIOR	SUPERIOR	SUPERIOR

REM ARMADOR	B8734 DA MN
REM DULLDOG	GANGES COL
REM URIRI	DENGOSINHA COL
<b>REM GURU</b>	<b>LARA KA</b>
REM TIMON	BACKUP
REM BABOSEIRA	HARMONISTA KA
REM VINA	2834 CISPLATINA KA



LOTE  
**10**  
INDIVIDUAL

## KPAM731 KA

Registro: KPAM 731 - Macho - NELORE PO - Nascimento: 25/09/2020  
Peso: 533 kg - PE: 33 cm



	IABCZ <sub>g</sub>	PD-ED <sub>g</sub>	PA-ED <sub>g</sub>	PS-ED <sub>g</sub>	IPP <sub>g</sub>	STAY <sub>g</sub>	PE-365 <sub>g</sub>	AOL <sub>g</sub>	ACAB <sub>g</sub>	MARM <sub>g</sub>
INDICE	20.09	7.68	10.69	13.29	-16.89	42.93	1.022	1.774	1.020	1.03
DECA	1	1	1	1	1	1	1	1	2	1

Avaliação por Ultrassonografia										
AOL (cm <sup>2</sup> )			ACABAMENTO (mm)			MARMOREIO (%)			ÍNDICE	RANK
OBS	GRUPO	CLASSE	OBS	GRUPO	CLASSE	OBS	GRUPO	CLASSE		
88.48	Elite	114	4.14	Inferior	81	1.75	Inferior	77	97.01	33

Prova de Ganho de Peso		
GMD	PESO	PE
INFERIOR	SUPERIOR	REGULAR

REM QUISCO	GANGES COL	
REM USP	MUKESH FIV COL	
REM REGIS	GAIMACA COL	
<b>MONUMENTO KA</b>	<b>X</b>	<b>KAPM8373 KA</b>
TURBINADO FIV KA	BACKUP	
1191 KA	LADAINHA KA	
D08540 KA	5512 KA	

LOTE  
**11**  
INDIVIDUAL

## 762 LAJA

Registro: LAJA 762 - Macho - NELORE PO - Nascimento: 23/07/2020  
Peso: 605 kg - PE: 36 cm



	IABCZ <sub>g</sub>	PD-ED <sub>g</sub>	PA-ED <sub>g</sub>	PS-ED <sub>g</sub>	IPP <sub>g</sub>	STAY <sub>g</sub>	PE-365 <sub>g</sub>	AOL <sub>g</sub>	ACAB <sub>g</sub>	MARM <sub>g</sub>
INDICE	16.83	8.40	10.86	17.84	-19.41	32.87	1.214	3.963	2.554	2.02
DECA	1	1	1	1	1	2	1	1	1	1

	MGTe	MP120	DP210	DP365	DP450	DPE365	DAOL	DACAB	DIPP	DSTAY	D3P
INDICE	16.70	0.48	8.96	20.04	20.17	1.24	2.94	0.03	-0.41	68.39	60.28
TOP	14%	60%	13%	7%	8%	4%	2%	36%	54%	35%	65%

Avaliação por Ultrassonografia										
AOL (cm <sup>2</sup> )			ACABAMENTO (mm)			MARMOREIO (%)			ÍNDICE	RANK
OBS	GRUPO	CLASSE	OBS	GRUPO	CLASSE	OBS	GRUPO	CLASSE		
84.04	Regular	98	6.38	Elite	125	2.27	Regular	100	107.82	5

Prova de Ganho de Peso		
GMD	PESO	PE
SUPERIOR	ELITE	SUPERIOR

GABINETE	REM RICKET	
BACKUP	REM UPONIC	
AMAGDALA	REM SAROMA	
<b>KOCHI KA</b>	<b>X</b>	<b>522 LAJA</b>
AVESSO TE DA BELA	*****	
GARATUJA KA	LAJA371 LAJA	
1565 ACENHA KA	*****	

LOTE  
**12**  
INDIVIDUAL

## 763 LAJA

Registro: LAJA 763 - Macho - NELORE PO - Nascimento: 26/07/2020  
Peso: 616 kg - PE: 35.5 cm



	IABCZ <sub>g</sub>	PD-ED <sub>g</sub>	PA-ED <sub>g</sub>	PS-ED <sub>g</sub>	IPP <sub>g</sub>	STAY <sub>g</sub>	PE-365 <sub>g</sub>	AOL <sub>g</sub>	ACAB <sub>g</sub>	MARM <sub>g</sub>
INDICE	21.24	11.24	14.94	21.10	-23.12	33.96	1.411	3.850	2.279	1.49
DECA	1	1	1	1	1	2	1	1	1	1

	MGTe	MP120	DP210	DP365	DP450	DPE365	DAOL	DACAB	DIPP	DSTAY	D3P
INDICE	23.09	1.51	12.83	24.65	22.89	1.31	3.05	0.30	-0.86	80.69	71.31
TOP	4%	32%	4%	3%	5%	3%	1%	8%	14%	11%	19%

Avaliação por Ultrassonografia										
AOL (cm <sup>2</sup> )			ACABAMENTO (mm)			MARMOREIO (%)			ÍNDICE	RANK
OBS	GRUPO	CLASSE	OBS	GRUPO	CLASSE	OBS	GRUPO	CLASSE		
91.57	Superior	108	5.81	Superior	113	1.96	Regular	86	107.96	3

Prova de Ganho de Peso		
GMD	PESO	PE
ELITE	ELITE	SUPERIOR

GABINETE	REM RICKET	
BACKUP	REM UPONIC	
AMAGDALA	REM SAROMA	
<b>KOCHI KA</b>	<b>X</b>	<b>520 LAJA</b>
AVESSO TE DA BELA	BERLOQUE DA BONS.	
GARATUJA KA	MAGALI LAJA	
1565 ACENHA KA	MARTA DA GOYTACAZES	



LOTE  
**16**  
BATERIA 2

## 785 LAJA

Registro: LAJA 785 - Macho - NELORE PO - Nascimento: 01/09/2020  
Peso: 540 kg - PE: 38.5 cm



	IABCZ <sub>g</sub>	PD-ED <sub>g</sub>	PA-ED <sub>g</sub>	PS-ED <sub>g</sub>	IPP <sub>g</sub>	STAY <sub>g</sub>	PE-365 <sub>g</sub>	AOL <sub>g</sub>	ACAB <sub>g</sub>	MARM <sub>g</sub>	
INDICE	11.64	5.28	7.64	9.82	-4.14	32.82	1.070	3.132	1.171	0.55	
DECA	1	2	2	2	4	2	1	1	1	3	
	MGTe	MP120	DP210	DP365	DP450	DPE365	DAOL	DACAB	DIPP	DSTAY	D3P
INDICE	18.16	2.65	9.03	15.62	19.51	0.83	2.98	0.22	-0.59	71.02	65.23
TOP	11%	11%	13%	15%	9%	11%	1%	12%	36%	29%	42%

Avaliação por Ultrassonografia					
AOL (cm <sup>2</sup> )		ACABAMENTO (mm)		MARMOREIO (%)	
OBS	GRUPO CLASSE	OBS	GRUPO CLASSE	OBS	GRUPO CLASSE
86.72	Superior	108	5.67	Superior	111
2.18	Regular	96	106.44	10	

Prova de Ganho de Peso		
GMD	PESO	PE
SUPERIOR	REGULAR	ELITE

REM ARMADOR	RAMBO DA MN
REM DULLDOG	HINDU LAJA
REM URIRI	NALARA II TE JGALERA
<b>REM GURU</b>	<b>X 9 LAJA</b>
REM TIMON	*****
REM BABOSEIRA	CFM132 LAJA
REM VINA	*****

LOTE  
**17**  
BATERIA 2

## 769 LAJA

Registro: LAJA 769 - Macho - NELORE PO - Nascimento: 03/08/2020  
Peso: 565 kg - PE: 34 cm



	IABCZ <sub>g</sub>	PD-ED <sub>g</sub>	PA-ED <sub>g</sub>	PS-ED <sub>g</sub>	IPP <sub>g</sub>	STAY <sub>g</sub>	PE-365 <sub>g</sub>	AOL <sub>g</sub>	ACAB <sub>g</sub>	MARM <sub>g</sub>	
INDICE	11.42	3.21	6.77	8.55	-7.11	34.25	0.775	2.986	0.870	0.37	
DECA	1	3	2	2	3	2	1	1	2	4	
	MGTe	MP120	DP210	DP365	DP450	DPE365	DAOL	DACAB	DIPP	DSTAY	D3P
INDICE	18.14	3.04	7.84	14.95	14.55	0.85	2.74	0.21	-0.76	76.78	71.96
TOP	11%	7%	18%	16%	19%	10%	2%	13%	21%	18%	17%

Avaliação por Ultrassonografia					
AOL (cm <sup>2</sup> )		ACABAMENTO (mm)		MARMOREIO (%)	
OBS	GRUPO CLASSE	OBS	GRUPO CLASSE	OBS	GRUPO CLASSE
76.40	Inferior	90	6.59	Elite	129
2.96	Elite	131	104.37	14	

Prova de Ganho de Peso		
GMD	PESO	PE
ELITE	SUPERIOR	REGULAR

REM ARMADOR	TANGO
REM DULLDOG	RAMBO DA MN
REM URIRI	A.1359 DA MN
<b>REM GURU</b>	<b>X JOVITA FIV LAJA</b>
REM TIMON	FAULAD DA SC
REM BABOSEIRA	VANDYA POI OT
REM VINA	NIRVANA POI OT

LOTE  
**18**  
BATERIA 2

## 783 LAJA

Registro: LAJA 783 - Macho - NELORE PO - Nascimento: 10/09/2020  
Peso: 563 kg - PE: 39 cm



	IABCZ <sub>g</sub>	PD-ED <sub>g</sub>	PA-ED <sub>g</sub>	PS-ED <sub>g</sub>	IPP <sub>g</sub>	STAY <sub>g</sub>	PE-365 <sub>g</sub>	AOL <sub>g</sub>	ACAB <sub>g</sub>	MARM <sub>g</sub>	
INDICE	19.27	3.70	8.21	12.86	-27.14	37.42	1.291	1.663	-0.438	0.31	
DECA	1	3	1	1	1	1	1	1	7	4	
	MGTe	MP120	DP210	DP365	DP450	DPE365	DAOL	DACAB	DIPP	DSTAY	D3P
INDICE	20.72	3.01	6.92	13.65	18.90	1.12	0.81	0.11	-0.83	85.55	76.95
TOP	7%	8%	22%	20%	10%	5%	12%	22%	16%	4%	6%

Avaliação por Ultrassonografia					
AOL (cm <sup>2</sup> )		ACABAMENTO (mm)		MARMOREIO (%)	
OBS	GRUPO CLASSE	OBS	GRUPO CLASSE	OBS	GRUPO CLASSE
71.56	Inferior	90	4.75	Regular	93
1.73	Inferior	76	101.19	23	

Prova de Ganho de Peso		
GMD	PESO	PE
SUPERIOR	REGULAR	SUPERIOR

REM RICKET	ENCARTE DS
REM VOKOLO	BITELO
REM TAKAKA	DACIA DS
<b>QUARUP BONS</b>	<b>X POSTAGEM DS DA TRAD.</b>
GANGES COL	JANEIRO OL
MAYA BONS	HOMENAGEM DA TRAD.
HARMONIA BONS	ESTIMA FIV

LOTE  
**19**  
BATERIA 2

## 770 LAJA

Registro: LAJA 770 - Macho - NELORE PO - Nascimento: 04/08/2020  
Peso: 523 kg - PE: 36 cm



	iABCZ <sub>g</sub>	PD-ED <sub>g</sub>	PA-ED <sub>g</sub>	PS-ED <sub>g</sub>	IPP <sub>g</sub>	STAY <sub>g</sub>	PE-365 <sub>g</sub>	AOL <sub>g</sub>	ACAB <sub>g</sub>	MARM <sub>g</sub>
INDICE	15.51	9.06	12.01	11.11	-19.58	33.62	0.990	2.684	0.784	0.78
DECA	1	1	1	1	1	2	1	1	2	2

Avaliação por Ultrassonografia										
AOL (cm <sup>2</sup> )		ACABAMENTO (mm)			MARMOREIO (%)		ÍNDICE	RANK		
OBS	GRUPO CLASSE	OBS	GRUPO CLASSE	OBS	GRUPO CLASSE	OBS	GRUPO CLASSE	ÍNDICE	RANK	
78.15	Regular	93	4.61	Regular	90	2.40	Superior	106	92.99	42

Prova de Ganho de Peso		
GMD	PESO	PE
INFERIOR	REGULAR	SUPERIOR

GABINETE	1646 DA MN
BACKUP	CACHIMBO DA MN
AMAGDALA	B4973 DA MN
<b>KOCHI KA</b>	<b>ILARIE LAJA</b>
AVESSO TE DA BELA	BITELO DA SS
GARATUJA KA	DAKOTA CAAS
1565 ACENHA KA	CAMELIA TE DO JAL

LOTE  
**20**  
BATERIA 3

## 810 FIV LAJA

Registro: LAJA 810 - Macho - NELORE PO - Nascimento: 02/11/2020  
Peso: 515 kg - PE: 26.5 cm



	iABCZ <sub>g</sub>	PD-ED <sub>g</sub>	PA-ED <sub>g</sub>	PS-ED <sub>g</sub>	IPP <sub>g</sub>	STAY <sub>g</sub>	PE-365 <sub>g</sub>	AOL <sub>g</sub>	ACAB <sub>g</sub>	MARM <sub>g</sub>
INDICE	15.95	6.53	10.56	11.23	-24.05	35.70	0.235	0.344	-0.182	0.32
DECA	1	1	1	1	1	1	3	5	6	4

	MGTe	MP120	DP210	DP365	DP450	DPE365	DAOL	DACAB	DIPP	DSTAY	D3P
INDICE	15.70	-0.17	7.02	15.40	16.06	0.21	-0.34	-0.15	-1.04	77.24	74.76
TOP	17%	79%	22%	15%	15%	38%	42%	79%	6%	17%	10%

Avaliação por Ultrassonografia										
AOL (cm <sup>2</sup> )		ACABAMENTO (mm)			MARMOREIO (%)		ÍNDICE	RANK		
OBS	GRUPO CLASSE	OBS	GRUPO CLASSE	OBS	GRUPO CLASSE	OBS	GRUPO CLASSE	ÍNDICE	RANK	
74.60	Superior	103	4.75	Regular	93	1.80	Regular	79	97.16	32

Prova de Ganho de Peso		
GMD	PESO	PE
SUPERIOR	SUPERIOR	INFERIOR

C4580 DA MN	TANGO
C8288 DA MN	RAMBO DA MN
C.3685 DA MN	A.1359 DA MN
<b>CEN 8818 ELTON</b>	<b>CEN 7135 BERLINDA TE</b>
CEN 3120 INSOLUTO	VINDOURO
CEN 6184 TORRADA	CEN 1795 DALILA
CEN 5051 PRAIANA	CEN 1185 VALOROSA

LOTE  
**21**  
BATERIA 3

## 786 LAJA

Registro: LAJA 786 - Macho - NELORE PO - Nascimento: 14/09/2020  
Peso: 489 kg - PE: 30 cm



	iABCZ <sub>g</sub>	PD-ED <sub>g</sub>	PA-ED <sub>g</sub>	PS-ED <sub>g</sub>	IPP <sub>g</sub>	STAY <sub>g</sub>	PE-365 <sub>g</sub>	AOL <sub>g</sub>	ACAB <sub>g</sub>	MARM <sub>g</sub>
INDICE	10.75	6.81	6.27	8.71	-15.94	33.59	0.572	2.679	0.648	1.00
DECA	2	1	2	2	1	2	1	1	3	1

	MGTe	MP120	DP210	DP365	DP450	DPE365	DAOL	DACAB	DIPP	DSTAY	D3P
INDICE	20.16	-0.02	8.71	12.39	19.04	0.77	2.89	0.08	-1.02	82.99	70.08
TOP	8%	75%	14%	24%	9%	12%	2%	26%	7%	8%	23%

Avaliação por Ultrassonografia										
AOL (cm <sup>2</sup> )		ACABAMENTO (mm)			MARMOREIO (%)		ÍNDICE	RANK		
OBS	GRUPO CLASSE	OBS	GRUPO CLASSE	OBS	GRUPO CLASSE	OBS	GRUPO CLASSE	ÍNDICE	RANK	
69.59	Inferior	88	5.38	Superior	105	2.45	Superior	108	94.68	40

Prova de Ganho de Peso		
GMD	PESO	PE
SUPERIOR	INFERIOR	INFERIOR

GABINETE	BERLOQUE DA BONS.
BACKUP	JAMBO FIV BONS
AMAGDALA	DARA TE DA BONS.
<b>KOCHI KA</b>	<b>MALICIA FIV LAJA</b>
AVESSO TE DA BELA	GRADO DA SC
GARATUJA KA	GARBHINI DA MAT.
1565 ACENHA KA	DAINTY DA MAT.

LOTE  
**22**  
BATERIA 3

## 802 LAJA

Registro: LAJA 802 - Macho - NELORE PO - Nascimento: 30/10/2020  
Peso: 481 kg - PE: 32 cm



	IABCZ <sub>g</sub>	PD-ED <sub>g</sub>	PA-ED <sub>g</sub>	PS-ED <sub>g</sub>	IPP <sub>g</sub>	STAY <sub>g</sub>	PE-365 <sub>g</sub>	AOL <sub>g</sub>	ACAB <sub>g</sub>	MARM <sub>g</sub>
INDICE	17.78	6.90	11.24	14.85	-11.62	37.21	0.349	2.322	0.552	0.50
DECA	1	1	1	1	2	1	2	1	3	3

	MGTe	MP120	DP210	DP365	DP450	DPE365	DAOL	DACAB	DIPP	DSTAY	D3P
INDICE	18.99	3.66	8.24	15.30	20.21	0.37	1.40	0.05	-0.54	79.71	68.31
TOP	10%	4%	16%	15%	8%	28%	7%	32%	41%	13%	29%

Avaliação por Ultrassonografia					
AOL (cm <sup>2</sup> )	ACABAMENTO (mm)		MARMOREIO (%)		
OBS	GRUPO CLASSE	OBS	GRUPO CLASSE	OBS	GRUPO CLASSE
66.60	Regular	92	4.89	Regular	95
				2.69	Superior
				119	95.22
					35

Prova de Ganho de Peso		
GMD	PESO	PE
ELITE	REGULAR	REGULAR

CEN 1856 DESACATO TE

TAJU DE GARCA

CEN 3120 INSOLUTO

CEN 1619 CALIBRE

CEN 2214 FAJUTA

FARROUPILHA 71

**CEN 8226 DANDARAI**

**CEN A1429**

CEN 3348 LAMBISCO

REM ARMADOR

CEN 6677 ANACONDA

CEN A063 GINASTICA TE

CEN 2056 ELEGANCIA

CEN 5753 SAKUNI TE

LOTE  
**23**  
BATERIA 3

## 816 LAJA

Registro: LAJA 816 - Macho - NELORE PO - Nascimento: 01/01/2021  
Peso: 438 kg - PE: 31 cm



	IABCZ <sub>g</sub>	PD-ED <sub>g</sub>	PA-ED <sub>g</sub>	PS-ED <sub>g</sub>	IPP <sub>g</sub>	STAY <sub>g</sub>	PE-365 <sub>g</sub>	AOL <sub>g</sub>	ACAB <sub>g</sub>	MARM <sub>g</sub>
INDICE	17.10	10.94	15.00	19.21	-12.53	34.37	0.920	3.194	0.945	1.72
DECA	1	1	1	1	2	1	1	1	2	1

	MGTe	MP120	DP210	DP365	DP450	DPE365	DAOL	DACAB	DIPP	DSTAY	D3P
INDICE	18.52	-2.57	12.45	19.71	19.67	1.06	2.18	0.06	-0.50	78.03	65.95
TOP	11%	99%	5%	7%	8%	6%	3%	30%	45%	16%	39%

Avaliação por Ultrassonografia					
AOL (cm <sup>2</sup> )	ACABAMENTO (mm)		MARMOREIO (%)		
OBS	GRUPO CLASSE	OBS	GRUPO CLASSE	OBS	GRUPO CLASSE
70.60	Superior	108	5.64	Superior	110
				2.62	Superior
				115	104.48
					12

Prova de Ganho de Peso		
GMD	PESO	PE
REGULAR	INFERIOR	INFERIOR

REM ARMADOR

REM UELICO

REM DHEEF

REM CABALLERO

REM ULICIA

REM AGENDADA

**INDIO LAJA**

**80 LAJA**

BACKUP

\*\*\*\*\*

HARMONISTA KA

DY7323

2834 CISPLATINA KA

\*\*\*\*\*

LOTE  
**24**  
INDIVIDUAL

## 811 LAJA

Registro: LAJA 811 - Macho - NELORE PO - Nascimento: 24/11/2020  
Peso: 485 kg - PE: 28 cm



	IABCZ <sub>g</sub>	PD-ED <sub>g</sub>	PA-ED <sub>g</sub>	PS-ED <sub>g</sub>	IPP <sub>g</sub>	STAY <sub>g</sub>	PE-365 <sub>g</sub>	AOL <sub>g</sub>	ACAB <sub>g</sub>	MARM <sub>g</sub>
INDICE	18.10	11.41	14.91	17.70	-18.28	34.20	0.729	2.631	0.829	0.34
DECA	1	1	1	1	1	2	1	1	2	4

	MGTe	MP120	DP210	DP365	DP450	DPE365	DAOL	DACAB	DIPP	DSTAY	D3P
INDICE	22.84	-0.26	13.09	24.57	25.72	1.03	1.67	-0.10	-0.73	83.17	72.14
TOP	4%	81%	4%	3%	3%	7%	5%	69%	24%	7%	16%

Avaliação por Ultrassonografia					
AOL (cm <sup>2</sup> )	ACABAMENTO (mm)		MARMOREIO (%)		
OBS	GRUPO CLASSE	OBS	GRUPO CLASSE	OBS	GRUPO CLASSE
70.05	Superior	101	4.29	Inferior	84
				1.75	Inferior
				77	97.65
					30

Prova de Ganho de Peso		
GMD	PESO	PE
INFERIOR	INFERIOR	INFERIOR

REM ARMADOR

TANGO

REM DHEEF

RAMBO DA MN

REM ULICIA

A.1359 DA MN

**INDIO LAJA**

**05752 JUSTINE DA ONIX**

BACKUP

MUSGO DA BONS.

HARMONISTA KA

BIBA TE DA BELA

2834 CISPLATINA KA

JURADA DA BONS.

LOTE  
**25**  
INDIVIDUAL

## 801 LAJA

Registro: LAJA 801 - Macho - NELORE PO - Nascimento: 28/10/2020  
Peso: 508 kg - PE: 35.5 cm



	iABCZ <sub>g</sub>	PD-ED <sub>g</sub>	PA-ED <sub>g</sub>	PS-ED <sub>g</sub>	IPP <sub>g</sub>	STAY <sub>g</sub>	PE-365 <sub>g</sub>	AOL <sub>g</sub>	ACAB <sub>g</sub>	MARM <sub>g</sub>	
INDICE	15.85	7.67	11.29	14.20	-21.30	32.58	1.267	3.468	2.554	1.97	
DECA	1	1	1	1	1	3	1	1	1	1	
	MGTe	MP120	DP210	DP365	DP450	DPE365	DAOL	DACAB	DIPP	DSTAY	D3P
INDICE	21.40	1.71	11.33	19.03	21.57	0.96	3.45	0.33	-0.74	77.46	69.00
TOP	6%	27%	6%	8%	6%	8%	1%	7%	23%	17%	27%

Avaliação por Ultrassonografia					
AOL (cm <sup>2</sup> )	ACABAMENTO (mm)		MARMOREIO (%)		
OBS	GRUPO	CLASSE	OBS	GRUPO	CLASSE
71.64	Regular	98	4.42	Regular	86
			2.26	Regular	100
					97.55
					31

Prova de Ganho de Peso		
GMD	PESO	PE
REGULAR	REGULAR	ELITE

GABINETE	REM RICKET
BACKUP	REM UPONIC
AMAGDALA	REM SAROMA
<b>KOCHI KA</b> X <b>1234 LAJA</b>	*****
AVESSO TE DA BELA	CFM5246 LAJA
GARATUJA KA	*****
1565 ACENHA KA	

LOTE  
**26**  
INDIVIDUAL

## 815 LAJA

Registro: LAJA 815 - Macho - NELORE PO - Nascimento: 26/12/2020  
Peso: 423 kg - PE: 30 cm



	iABCZ <sub>g</sub>	PD-ED <sub>g</sub>	PA-ED <sub>g</sub>	PS-ED <sub>g</sub>	IPP <sub>g</sub>	STAY <sub>g</sub>	PE-365 <sub>g</sub>	AOL <sub>g</sub>	ACAB <sub>g</sub>	MARM <sub>g</sub>	
INDICE	19.12	5.86	10.15	13.37	-24.75	35.75	1.172	1.559	-0.184	0.52	
DECA	1	1	1	1	1	1	1	1	6	3	
	MGTe	MP120	DP210	DP365	DP450	DPE365	DAOL	DACAB	DIPP	DSTAY	D3P
INDICE	21.68	3.88	7.47	17.37	17.85	1.18	0.06	0.44	-0.81	89.03	81.54
TOP	6%	3%	20%	11%	12%	4%	26%	5%	18%	2%	2%

Avaliação por Ultrassonografia					
AOL (cm <sup>2</sup> )	ACABAMENTO (mm)		MARMOREIO (%)		
OBS	GRUPO	CLASSE	OBS	GRUPO	CLASSE
63.51	Regular	97	4.26	Inferior	83
			2.90	Elite	128
					93.54
					41

Prova de Ganho de Peso		
GMD	PESO	PE
INFERIOR	INFERIOR	INFERIOR

REM RICKET	REM QUISCO
REM VOKOLO	REM USP
REM TAKAKA	REM REGIS
<b>QUARUP BONS</b> X <b>54 LAJA</b>	*****
GANGES COL	CFM2725 LAJA
MAYA BONS	*****
HARMONIA BONS	

LOTE  
**27**  
INDIVIDUAL

## INDIO LAJA

Registro: LAJA 606 - Macho - NELORE PO - Nascimento: 09/12/2017  
Peso: 1145 kg - PE: 44 cm



	iABCZ <sub>g</sub>	PD-ED <sub>g</sub>	PA-ED <sub>g</sub>	PS-ED <sub>g</sub>	IPP <sub>g</sub>	STAY <sub>g</sub>	PE-365 <sub>g</sub>	AOL <sub>g</sub>	ACAB <sub>g</sub>	MARM <sub>g</sub>	
INDICE	24.82	17.11	22.16	27.03	-17.31	38.12	0.975	4.683	1.552	1.69	
DECA	1	1	1	1	1	1	1	1	1	1	
	MGTe	MP120	DP210	DP365	DP450	DPE365	DAOL	DACAB	DIPP	DSTAY	D3P
INDICE	25.16	-4.90	18.62	28.22	27.46	1.38	3.08	0.00	-0.53	87.30	71.59
TOP	2%	100%	0.5%	1%	2%	2%	1%	43%	42%	3%	18%

REM TORIXOREU	GABINETE
REM ARMADOR	BACKUP
REM RONDA	AMAGDALA
<b>REM DHEEF</b> X <b>HARMONISTA KA</b>	
QUARK COL	TECELAO DA SM
REM ULICIA	2834 CISPLATINA KA
REM OPPY TE	CISPLATINA 261 KA

LOTE  
**28**  
INDIVIDUAL

## 733 LAJA

Registro: LAJA 733 - Macho - NELORE PO - Nascimento: 22/09/2019  
Peso: 845 kg - PE: 40 cm



	iABCZ <sub>g</sub>	PD-ED <sub>g</sub>	PA-ED <sub>g</sub>	PS-ED <sub>g</sub>	IPP <sub>g</sub>	STAY <sub>g</sub>	PE-365 <sub>g</sub>	AOL <sub>g</sub>	ACAB <sub>g</sub>	MARM <sub>g</sub>	
INDICE	11.69	4.05	7.56	11.37	-16.12	34.84	0.462	2.284	0.577	0.66	
DECA	1	2	2	1	1	1	2	1	3	2	
	MGTe	MP120	DP210	DP365	DP450	DPE365	DAOL	DACAB	DIPP	DSTAY	D3P
INDICE	18.94	-0.24	8.42	15.73	21.38	0.80	1.48	0.20	-0.84	81.92	63.24
TOP	10%	81%	15%	14%	6%	11%	6%	13%	16%	9%	51%

NEHRU MAT.	FRAQUE DA BELA
SHERLOCK MAT.	INTERIOR DA BELA
POLIANA MAT.	FLORIDA DA BELA
<b>NYTAMO G.SALES</b>	<b>449 FIV LAJA</b>
PROVADOR	GRADO DA SC
LOUSE FIV G.SALES	GARBHINI DA MAT.
FINEZA DO IZ	DAINTY DA MAT.

LOTE  
**29**  
INDIVIDUAL

## 726 LAJA

Registro: LAJA 726 - Macho - NELORE PO - Nascimento: 06/09/2019  
Peso: 925 kg - PE: 39 cm



	iABCZ <sub>g</sub>	PD-ED <sub>g</sub>	PA-ED <sub>g</sub>	PS-ED <sub>g</sub>	IPP <sub>g</sub>	STAY <sub>g</sub>	PE-365 <sub>g</sub>	AOL <sub>g</sub>	ACAB <sub>g</sub>	MARM <sub>g</sub>	
INDICE	18.23	12.85	17.90	23.56	-5.55	37.16	0.639	3.831	-0.069	0.97	
DECA	1	1	1	1	4	1	1	1	6	2	
	MGTe	MP120	DP210	DP365	DP450	DPE365	DAOL	DACAB	DIPP	DSTAY	D3P
INDICE	23.88	-2.57	17.93	30.09	26.44	1.07	2.99	-0.05	-0.73	77.21	76.72
TOP	3%	99%	0.5%	0.5%	2%	6%	1%	58%	24%	17%	7%

REM TORIXOREU	TANGO
REM ARMADOR	RAMBO DA MN
REM RONDA	A.1359 DA MN
<b>REM DHEEF</b>	<b>ESPAÇONAVE DO ZANCA</b>
QUARK COL	MARISCO
REM ULICIA	24 DO GUIRAHY
REM OPPY TE	Q669 DO GUIRAHY

LOTE  
**30**  
INDIVIDUAL

## 8740 RSAN

Registro: RSAN 8740 - Macho - NELORE PO - Nascimento: 06/10/2018  
Peso: 1005 kg - PE: 43 cm



	iABCZ <sub>g</sub>	PD-ED <sub>g</sub>	PA-ED <sub>g</sub>	PS-ED <sub>g</sub>	IPP <sub>g</sub>	STAY <sub>g</sub>	PE-365 <sub>g</sub>	AOL <sub>g</sub>	ACAB <sub>g</sub>	MARM <sub>g</sub>
INDICE	15.37	5.98	9.91	14.19	-13.30	32.89	0.992	1.317	-0.032	0.87
DECA	1	1	1	1	2	2	1	2	5	2

NEHRU MAT.	GABINETE
SHERLOCK MAT.	BACKUP
POLIANA MAT.	AMAGDALA
<b>AL CAPONE MAT.</b>	<b>XARAPA</b>
REM TORIXOREU	QUARK COL
TABUADA MAT.	NIARA
LAIKERA MAT.	ALCALINA JR DA TAR.

LOTE  
**31**  
INDIVIDUAL

## 167 LAJA

Registro: LAJI 167 - Macho - NELORE PC - Nascimento: 15/10/2020  
Peso: 524 kg - PE: 33 cm



	IABCZ <sub>g</sub>	PD-ED <sub>g</sub>	PA-ED <sub>g</sub>	PS-ED <sub>g</sub>	IPP <sub>g</sub>	STAY <sub>g</sub>	PE-365 <sub>g</sub>	AOL <sub>g</sub>	ACAB <sub>g</sub>	MARM <sub>g</sub>
INDICE	9.78	6.00	9.53	13.00	-13.25	29.38	0.900	3.601	1.190	1.21
DECA	2	1	1	1	2	6	1	1	1	1

	MGTe	MP120	DP210	DP365	DP450	DPE365	DAOL	DACAB	DIPP	DSTAY	D3P
INDICE	13.32	-0.16	9.37	14.11	10.97	0.34	3.00	0.06	-0.47	68.39	60.28
TOP	23%	79%	12%	18%	30%	30%	1%	30%	48%	35%	65%

Avaliação por Ultrassonografia										
AOL (cm <sup>2</sup> )		ACABAMENTO (mm)		MARMOREIO (%)		ÍNDICE	RANK			
OBS	GRUPO CLASSE	OBS	GRUPO CLASSE	OBS	GRUPO CLASSE					
78.93	Superior	105	5.06	Regular	99	2.73	Superior	120	100.99	24

Prova de Ganho de Peso		
GMD	PESO	PE
REGULAR	SUPERIOR	REGULAR

GABINETE \*\*\*\*\*

BACKUP \*\*\*\*\*

AMAGDALA \*\*\*\*\*

**KOCHI KA** X **CFM1879**

AVESSO TE DA BELA \*\*\*\*\*

GARATUJA KA \*\*\*\*\*

1565 ACENHA KA \*\*\*\*\*

LOTE  
**32**  
INDIVIDUAL

## 170 LAJA

Registro: LAJI 170 - Macho - NELORE PC - Nascimento: 17/10/2020  
Peso: 569 kg - PE: 34.5 cm



	IABCZ <sub>g</sub>	PD-ED <sub>g</sub>	PA-ED <sub>g</sub>	PS-ED <sub>g</sub>	IPP <sub>g</sub>	STAY <sub>g</sub>	PE-365 <sub>g</sub>	AOL <sub>g</sub>	ACAB <sub>g</sub>	MARM <sub>g</sub>
INDICE	10.92	7.73	10.01	12.01	-13.85	29.38	0.958	3.168	0.995	1.21
DECA	1	1	1	1	2	6	1	1	2	1

	MGTe	MP120	DP210	DP365	DP450	DPE365	DAOL	DACAB	DIPP	DSTAY	D3P
INDICE	15.34	0.35	10.99	16.95	14.94	0.57	2.93	-0.03	-0.41	68.39	60.28
TOP	17%	64%	7%	12%	18%	19%	2%	53%	54%	35%	65%

Avaliação por Ultrassonografia										
AOL (cm <sup>2</sup> )		ACABAMENTO (mm)		MARMOREIO (%)		ÍNDICE	RANK			
OBS	GRUPO CLASSE	OBS	GRUPO CLASSE	OBS	GRUPO CLASSE					
75.12	Superior	101	5.35	Superior	104	2.39	Superior	105	105.74	11

Prova de Ganho de Peso		
GMD	PESO	PE
SUPERIOR	ELITE	SUPERIOR

GABINETE \*\*\*\*\*

BACKUP \*\*\*\*\*

AMAGDALA \*\*\*\*\*

**KOCHI KA** X **AJ2348 LAJA**

AVESSO TE DA BELA \*\*\*\*\*

GARATUJA KA \*\*\*\*\*

1565 ACENHA KA \*\*\*\*\*

LOTE  
**33**  
INDIVIDUAL

## 165 LAJA

Registro: LAJI 165 - Macho - NELORE PC - Nascimento: 30/09/2020  
Peso: 511 kg - PE: 32.5 cm



	IABCZ <sub>g</sub>	PD-ED <sub>g</sub>	PA-ED <sub>g</sub>	PS-ED <sub>g</sub>	IPP <sub>g</sub>	STAY <sub>g</sub>	PE-365 <sub>g</sub>	AOL <sub>g</sub>	ACAB <sub>g</sub>	MARM <sub>g</sub>
INDICE	4.57	2.74	3.15	4.60	-13.40	29.38	0.777	2.346	1.652	0.99
DECA	4	4	4	4	2	6	1	1	1	1

	MGTe	MP120	DP210	DP365	DP450	DPE365	DAOL	DACAB	DIPP	DSTAY	D3P
INDICE	13.36	-0.24	6.28	9.13	8.48	0.70	2.30	-0.13	-0.47	77.01	63.24
TOP	23%	81%	26%	36%	40%	14%	3%	75%	48%	17%	51%

Avaliação por Ultrassonografia										
AOL (cm <sup>2</sup> )		ACABAMENTO (mm)		MARMOREIO (%)		ÍNDICE	RANK			
OBS	GRUPO CLASSE	OBS	GRUPO CLASSE	OBS	GRUPO CLASSE					
71.66	Regular	94	4.44	Regular	87	2.20	Regular	97	92.90	44

Prova de Ganho de Peso		
GMD	PESO	PE
ELITE	SUPERIOR	REGULAR

GABINETE \*\*\*\*\*

BACKUP \*\*\*\*\*

AMAGDALA \*\*\*\*\*

**KOCHI KA** X **AJ3790 LAJA**

AVESSO TE DA BELA \*\*\*\*\*

GARATUJA KA \*\*\*\*\*

1565 ACENHA KA \*\*\*\*\*

LOTE  
**34**  
BATERIA 4

## 154 LAJA

Registro: LAJI 154 - Macho - NELORE PC - Nascimento: 09/08/2020  
Peso: 530 kg - PE: 37.5 cm



	IABCZ <sub>g</sub>	PD-ED <sub>g</sub>	PA-ED <sub>g</sub>	PS-ED <sub>g</sub>	IPP <sub>g</sub>	STAY <sub>g</sub>	PE-365 <sub>g</sub>	AOL <sub>g</sub>	ACAB <sub>g</sub>	MARM <sub>g</sub>	
INDICE	7.02	5.04	6.55	5.52	-13.08	29.38	0.883	1.863	1.767	1.32	
DECA	3	2	2	3	2	6	1	1	1	1	
	MGTe	MP120	DP210	DP365	DP450	DPE365	DAOL	DACAB	DIPP	DSTAY	D3P
INDICE	15.15	-0.09	9.25	14.43	12.32	1.07	2.31	0.31	-0.48	73.56	62.84
TOP	18%	77%	12%	18%	26%	6%	3%	8%	47%	24%	53%

Avaliação por Ultrassonografia										
AOL (cm <sup>2</sup> )	ACABAMENTO (mm)		MARMOREIO (%)		ÍNDICE	RANK				
OBS	GRUPO	CLASSE	OBS	GRUPO	CLASSE	OBS	GRUPO	CLASSE		
75.56	Inferior	90	4.72	Regular	92	3.02	Elite	133	94.69	39

Prova de Ganho de Peso		
GMD	PESO	PE
REGULAR	REGULAR	ELITE

GABINETE \*\*\*\*\*

BACKUP \*\*\*\*\*

AMAGDALA \*\*\*\*\*

**KOCHI KA** X **1191 LAJA**

AVESSO TE DA BELA \*\*\*\*\*

GARATUJA KA \*\*\*\*\*

1565 ACENHA KA \*\*\*\*\*

LOTE  
**35**  
BATERIA 4

## 155 LAJA

Registro: LAJI 155 - Macho - NELORE PC - Nascimento: 09/08/2020  
Peso: 551 kg - PE: 36 cm



	IABCZ <sub>g</sub>	PD-ED <sub>g</sub>	PA-ED <sub>g</sub>	PS-ED <sub>g</sub>	IPP <sub>g</sub>	STAY <sub>g</sub>	PE-365 <sub>g</sub>	AOL <sub>g</sub>	ACAB <sub>g</sub>	MARM <sub>g</sub>	
INDICE	7.98	4.85	6.12	10.48	-12.94	29.38	0.869	3.536	1.590	1.22	
DECA	2	2	2	1	2	6	1	1	1	1	
	MGTe	MP120	DP210	DP365	DP450	DPE365	DAOL	DACAB	DIPP	DSTAY	D3P
INDICE	15.13	0.28	8.34	17.12	15.50	1.24	3.08	0.12	-0.41	68.39	60.28
TOP	18%	66%	15%	11%	17%	4%	1%	21%	54%	35%	65%

Avaliação por Ultrassonografia										
AOL (cm <sup>2</sup> )	ACABAMENTO (mm)		MARMOREIO (%)		ÍNDICE	RANK				
OBS	GRUPO	CLASSE	OBS	GRUPO	CLASSE	OBS	GRUPO	CLASSE		
81.12	Regular	97	7.29	Elite	142	2.11	Regular	93	109.64	2

Prova de Ganho de Peso		
GMD	PESO	PE
REGULAR	SUPERIOR	SUPERIOR

GABINETE \*\*\*\*\*

BACKUP \*\*\*\*\*

AMAGDALA \*\*\*\*\*

**KOCHI KA** X **DV9629**

AVESSO TE DA BELA \*\*\*\*\*

GARATUJA KA \*\*\*\*\*

1565 ACENHA KA \*\*\*\*\*

LOTE  
**36**  
BATERIA 4

## 152 LAJA

Registro: LAJI 152 - Macho - NELORE PC - Nascimento: 05/08/2020  
Peso: 545 kg - PE: 32.5 cm



	IABCZ <sub>g</sub>	PD-ED <sub>g</sub>	PA-ED <sub>g</sub>	PS-ED <sub>g</sub>	IPP <sub>g</sub>	STAY <sub>g</sub>	PE-365 <sub>g</sub>	AOL <sub>g</sub>	ACAB <sub>g</sub>	MARM <sub>g</sub>	
INDICE	6.63	4.17	5.57	7.46	-12.77	29.38	0.853	2.473	1.064	1.34	
DECA	3	2	3	2	2	6	1	1	1	1	
	MGTe	MP120	DP210	DP365	DP450	DPE365	DAOL	DACAB	DIPP	DSTAY	D3P
INDICE	12.80	-0.13	7.68	10.97	11.51	0.76	2.58	-0.02	-0.41	68.39	60.28
TOP	24%	78%	18%	29%	28%	13%	2%	50%	54%	35%	65%

Avaliação por Ultrassonografia										
AOL (cm <sup>2</sup> )	ACABAMENTO (mm)		MARMOREIO (%)		ÍNDICE	RANK				
OBS	GRUPO	CLASSE	OBS	GRUPO	CLASSE	OBS	GRUPO	CLASSE		
79.64	Regular	95	5.51	Superior	108	1.70	Inferior	75	98.02	28

Prova de Ganho de Peso		
GMD	PESO	PE
REGULAR	SUPERIOR	REGULAR

GABINETE \*\*\*\*\*

BACKUP \*\*\*\*\*

AMAGDALA \*\*\*\*\*

**KOCHI KA** X **DV9691**

AVESSO TE DA BELA \*\*\*\*\*

GARATUJA KA \*\*\*\*\*

1565 ACENHA KA \*\*\*\*\*

LOTE  
**37**  
BATERIA 5

## 153 LAJA

Registro: LAJI 153 - Macho - NELORE PC - Nascimento: 08/08/2020  
Peso: 478 kg - PE: 35.5 cm



	IABCZ <sub>g</sub>	PD-ED <sub>g</sub>	PA-ED <sub>g</sub>	PS-ED <sub>g</sub>	IPP <sub>g</sub>	STAY <sub>g</sub>	PE-365 <sub>g</sub>	AOL <sub>g</sub>	ACAB <sub>g</sub>	MARM <sub>g</sub>	
INDICE	3.34	2.09	3.48	0.34	-12.09	29.38	0.787	1.676	1.064	1.25	
DECA	5	4	4	6	2	6	1	1	1	1	
	MGTe	MP120	DP210	DP365	DP450	DPE365	DAOL	DACAB	DIPP	DSTAY	D3P
INDICE	9.94	-0.20	5.85	6.93	3.80	0.79	2.37	0.04	-0.41	68.39	60.28
TOP	34%	80%	29%	47%	63%	12%	3%	34%	54%	35%	65%

Prova de Ganho de Peso		
GMD	PESO	PE
SUPERIOR	INFERIOR	SUPERIOR

GABINETE \*\*\*\*\*

BACKUP \*\*\*\*\*

AMAGDALA \*\*\*\*\*

**KOCHI KA** X **AJ6143 LAJA**

AVESSO TE DA BELA \*\*\*\*\*

GARATUJA KA \*\*\*\*\*

1565 ACENHA KA \*\*\*\*\*

LOTE  
**38**  
BATERIA 5

## 173 LAJA

Registro: LAJI 173 - Macho - NELORE PC - Nascimento: 28/10/2020  
Peso: 505 kg - PE: 35 cm



	IABCZ <sub>g</sub>	PD-ED <sub>g</sub>	PA-ED <sub>g</sub>	PS-ED <sub>g</sub>	IPP <sub>g</sub>	STAY <sub>g</sub>	PE-365 <sub>g</sub>	AOL <sub>g</sub>	ACAB <sub>g</sub>	MARM <sub>g</sub>	
INDICE	6.64	3.86	5.62	8.22	-12.62	29.38	0.851	2.558	0.884	1.29	
DECA	3	3	3	2	2	6	1	1	2	1	
	MGTe	MP120	DP210	DP365	DP450	DPE365	DAOL	DACAB	DIPP	DSTAY	D3P
INDICE	13.69	0.28	8.32	10.00	12.09	0.74	2.92	0.06	-0.41	68.39	60.28
TOP	22%	66%	16%	33%	27%	13%	2%	30%	54%	35%	65%

Avaliação por Ultrassonografia					
AOL (cm <sup>2</sup> )	ACABAMENTO (mm)		MARMOREIO (%)		
OBS	GRUPO	CLASSE	OBS	GRUPO	CLASSE
77.43	Superior	106	6.25	Elite	122
			1.43	Inferior	63
					107.52
					6

Prova de Ganho de Peso		
GMD	PESO	PE
SUPERIOR	REGULAR	SUPERIOR

GABINETE \*\*\*\*\*

BACKUP \*\*\*\*\*

AMAGDALA \*\*\*\*\*

**KOCHI KA** X **CFM9190 LAJA**

AVESSO TE DA BELA \*\*\*\*\*

GARATUJA KA \*\*\*\*\*

1565 ACENHA KA \*\*\*\*\*

LOTE  
**39**  
BATERIA 5

## 158 LAJA

Registro: LAJI 158 - Macho - NELORE PC - Nascimento: 03/09/2020  
Peso: 494 kg - PE: 34 cm



	IABCZ <sub>g</sub>	PD-ED <sub>g</sub>	PA-ED <sub>g</sub>	PS-ED <sub>g</sub>	IPP <sub>g</sub>	STAY <sub>g</sub>	PE-365 <sub>g</sub>	AOL <sub>g</sub>	ACAB <sub>g</sub>	MARM <sub>g</sub>	
INDICE	5.54	4.15	4.22	5.20	-12.69	29.38	0.647	1.890	1.264	1.32	
DECA	3	2	3	4	2	6	1	1	1	1	
	MGTe	MP120	DP210	DP365	DP450	DPE365	DAOL	DACAB	DIPP	DSTAY	D3P
INDICE	12.66	-0.08	8.91	9.15	8.93	0.79	2.64	0.03	-0.41	68.39	60.28
TOP	25%	77%	13%	36%	39%	12%	2%	36%	54%	35%	65%

Avaliação por Ultrassonografia					
AOL (cm <sup>2</sup> )	ACABAMENTO (mm)		MARMOREIO (%)		
OBS	GRUPO	CLASSE	OBS	GRUPO	CLASSE
71.76	Inferior	89	4.58	Regular	89
			2.66	Superior	117
					92.05
					45

Prova de Ganho de Peso		
GMD	PESO	PE
REGULAR	INFERIOR	REGULAR

GABINETE \*\*\*\*\*

BACKUP \*\*\*\*\*

AMAGDALA \*\*\*\*\*

**KOCHI KA** X **AJ9369 LAJA**

AVESSO TE DA BELA \*\*\*\*\*

GARATUJA KA \*\*\*\*\*

1565 ACENHA KA \*\*\*\*\*

LOTE  
**40**  
BATERIA 6

## 159 LAJA

Registro: LAJI 159 - Macho - NELORE PC - Nascimento: 28/09/2020  
Peso: 571 kg - PE: 38 cm



	IABCZ <sub>g</sub>	PD-ED <sub>g</sub>	PA-ED <sub>g</sub>	PS-ED <sub>g</sub>	IPP <sub>g</sub>	STAY <sub>g</sub>	PE-365 <sub>g</sub>	AOL <sub>g</sub>	ACAB <sub>g</sub>	MARM <sub>g</sub>	
INDICE	11.42	4.96	7.79	10.33	-5.92	31.70	1.335	2.749	0.888	1.09	
DECA	1	2	2	1	4	4	1	1	2	1	
	MGTe	MP120	DP210	DP365	DP450	DPE365	DAOL	DACAB	DIPP	DSTAY	D3P
INDICE	16.86	2.55	9.14	18.10	19.48	1.21	3.22	0.17	-0.37	66.88	59.91
TOP	14%	12%	12%	10%	9%	4%	1%	16%	58%	38%	66%

Avaliação por Ultrassonografia					
AOL (cm <sup>2</sup> )	ACABAMENTO (mm)		MARMOREIO (%)		
OBS	GRUPO	CLASSE	OBS	GRUPO	CLASSE
79.28	Superior	103	5.19	Superior	101
			2.23	Regular	98
					107.86
					4

Prova de Ganho de Peso		
GMD	PESO	PE
ELITE	SUPERIOR	ELITE

REM ARMADOR \*\*\*\*\*

REM DULLDOG \*\*\*\*\*

REM URIRI \*\*\*\*\*

**REM GURU** X **DY7323**

REM TIMON \*\*\*\*\*

REM BABOSEIRA \*\*\*\*\*

REM VINA \*\*\*\*\*

LOTE  
**41**  
BATERIA 6

## 160 LAJA

Registro: LAJI 160 - Macho - NELORE PC - Nascimento: 04/09/2020  
Peso: 561 kg - PE: 31 cm



	IABCZ <sub>g</sub>	PD-ED <sub>g</sub>	PA-ED <sub>g</sub>	PS-ED <sub>g</sub>	IPP <sub>g</sub>	STAY <sub>g</sub>	PE-365 <sub>g</sub>	AOL <sub>g</sub>	ACAB <sub>g</sub>	MARM <sub>g</sub>	
INDICE	8.86	1.97	7.81	13.47	-5.15	31.70	0.421	3.641	1.400	0.97	
DECA	2	4	2	1	4	4	2	1	1	2	
	MGTe	MP120	DP210	DP365	DP450	DPE365	DAOL	DACAB	DIPP	DSTAY	D3P
INDICE	13.51	2.45	8.90	16.38	10.07	0.58	3.21	0.22	-0.38	66.88	59.91
TOP	22%	14%	13%	13%	34%	18%	1%	12%	57%	38%	66%

Avaliação por Ultrassonografia					
AOL (cm <sup>2</sup> )	ACABAMENTO (mm)		MARMOREIO (%)		
OBS	GRUPO	CLASSE	OBS	GRUPO	CLASSE
87.52	Elite	110	5.49	Superior	107
			2.78	Elite	123
					104.45
					13

Prova de Ganho de Peso		
GMD	PESO	PE
INFERIOR	SUPERIOR	INFERIOR

REM ARMADOR \*\*\*\*\*

REM DULLDOG \*\*\*\*\*

REM URIRI \*\*\*\*\*

**REM GURU** X **AJ7797 LAJA**

REM TIMON \*\*\*\*\*

REM BABOSEIRA \*\*\*\*\*

REM VINA \*\*\*\*\*

LOTE  
**42**  
BATERIA 6

## 161 LAJA

Registro: LAJI 161 - Macho - NELORE PC - Nascimento: 04/09/2020  
Peso: 520 kg - PE: 34 cm



	IABCZ <sub>g</sub>	PD-ED <sub>g</sub>	PA-ED <sub>g</sub>	PS-ED <sub>g</sub>	IPP <sub>g</sub>	STAY <sub>g</sub>	PE-365 <sub>g</sub>	AOL <sub>g</sub>	ACAB <sub>g</sub>	MARM <sub>g</sub>	
INDICE	12.61	3.84	5.80	7.42	-20.06	32.30	1.269	1.493	0.257	0.50	
DECA	1	3	2	2	1	3	1	1	4	3	
	MGTe	MP120	DP210	DP365	DP450	DPE365	DAOL	DACAB	DIPP	DSTAY	D3P
INDICE	15.87	2.59	7.54	13.96	13.07	1.13	1.02	0.23	-0.47	74.88	68.82
TOP	16%	12%	19%	19%	23%	5%	10%	11%	48%	21%	27%

Avaliação por Ultrassonografia					
AOL (cm <sup>2</sup> )	ACABAMENTO (mm)		MARMOREIO (%)		
OBS	GRUPO	CLASSE	OBS	GRUPO	CLASSE
78.98	Regular	99	4.43	Regular	86
			1.75	Inferior	77
					95.29
					34

Prova de Ganho de Peso		
GMD	PESO	PE
INFERIOR	REGULAR	REGULAR

REM RICKET \*\*\*\*\*

REM VOKOLO \*\*\*\*\*

REM TAKAKA \*\*\*\*\*

**QUARUP BONS** X **CFM5246 LAJA**

GANGES COL \*\*\*\*\*

MAYA BONS \*\*\*\*\*

HARMONIA BONS \*\*\*\*\*

LOTE  
**43**  
BATERIA 7

## 171 LAJA

Registro: LAJI 171 - Macho - NELORE PC - Nascimento: 23/10/2020  
Peso: 430 kg - PE: 32 cm



	IABCZ <sub>g</sub>	PD-ED <sub>g</sub>	PA-ED <sub>g</sub>	PS-ED <sub>g</sub>	IPP <sub>g</sub>	STAY <sub>g</sub>	PE-365 <sub>g</sub>	AOL <sub>g</sub>	ACAB <sub>g</sub>	MARM <sub>g</sub>	
INDICE	2.33	1.36	0.19	1.11	-11.83	29.38	0.761	1.839	1.513	1.18	
DECA	5	5	6	6	2	6	1	1	1	1	
	MGTe	MP120	DP210	DP365	DP450	DPE365	DAOL	DACAB	DIPP	DSTAY	D3P
INDICE	15.66	0.50	7.21	7.65	14.14	0.51	2.99	0.27	-0.52	75.00	63.92
TOP	17%	59%	21%	43%	20%	21%	1%	9%	43%	21%	48%

Avaliação por Ultrassonografia										
AOL (cm <sup>2</sup> )	ACABAMENTO (mm)			MARMOREIO (%)						
OBS	GRUPO CLASSE	OBS	GRUPO CLASSE	OBS	GRUPO CLASSE	ÍNDICE	RANK			
59.48	Inferior	82	3.96	Inferior	77	2.33	Superior	103	84.05	48

Prova de Ganho de Peso		
GMD	PESO	PE
REGULAR	INFERIOR	REGULAR

GABINETE \*\*\*\*\*

BACKUP \*\*\*\*\*

AMAGDALA \*\*\*\*\*

**KOCHI KA** X **CFM2482 LAJA**

AVESSO TE DA BELA \*\*\*\*\*

GARATUJA KA \*\*\*\*\*

1565 ACENHA KA \*\*\*\*\*

LOTE  
**44**  
BATERIA 7

## 168 LAJA

Registro: LAJI 168 - Macho - NELORE PC - Nascimento: 15/10/2020  
Peso: 475 kg - PE: 37 cm



	IABCZ <sub>g</sub>	PD-ED <sub>g</sub>	PA-ED <sub>g</sub>	PS-ED <sub>g</sub>	IPP <sub>g</sub>	STAY <sub>g</sub>	PE-365 <sub>g</sub>	AOL <sub>g</sub>	ACAB <sub>g</sub>	MARM <sub>g</sub>	
INDICE	6.47	4.39	4.57	5.99	-12.64	29.38	0.839	2.398	0.857	1.35	
DECA	3	2	3	3	2	6	1	1	2	1	
	MGTe	MP120	DP210	DP365	DP450	DPE365	DAOL	DACAB	DIPP	DSTAY	D3P
INDICE	13.09	0.16	7.65	9.04	11.50	0.55	2.76	0.03	-0.46	68.39	60.28
TOP	24%	69%	19%	37%	29%	19%	2%	36%	49%	35%	65%

Avaliação por Ultrassonografia										
AOL (cm <sup>2</sup> )	ACABAMENTO (mm)			MARMOREIO (%)						
OBS	GRUPO CLASSE	OBS	GRUPO CLASSE	OBS	GRUPO CLASSE	ÍNDICE	RANK			
71.25	Regular	96	4.59	Regular	90	2.08	Regular	92	94.74	38

Prova de Ganho de Peso		
GMD	PESO	PE
REGULAR	REGULAR	ELITE

GABINETE \*\*\*\*\*

BACKUP \*\*\*\*\*

AMAGDALA \*\*\*\*\*

**KOCHI KA** X **1183 LAJA**

AVESSO TE DA BELA \*\*\*\*\*

GARATUJA KA \*\*\*\*\*

1565 ACENHA KA \*\*\*\*\*

LOTE  
**45**  
BATERIA 7

## 169 LAJA

Registro: LAJI 169 - Macho - NELORE PC - Nascimento: 17/10/2020  
Peso: 495 kg - PE: 31.5 cm



	IABCZ <sub>g</sub>	PD-ED <sub>g</sub>	PA-ED <sub>g</sub>	PS-ED <sub>g</sub>	IPP <sub>g</sub>	STAY <sub>g</sub>	PE-365 <sub>g</sub>	AOL <sub>g</sub>	ACAB <sub>g</sub>	MARM <sub>g</sub>	
INDICE	7.70	5.86	6.11	6.69	-12.85	29.38	0.899	2.367	1.122	1.51	
DECA	2	1	2	3	2	6	1	1	1	1	
	MGTe	MP120	DP210	DP365	DP450	DPE365	DAOL	DACAB	DIPP	DSTAY	D3P
INDICE	16.42	0.68	9.30	13.49	15.07	0.57	2.35	0.19	-0.45	74.97	65.49
TOP	15%	54%	12%	20%	18%	19%	3%	14%	50%	21%	41%

Avaliação por Ultrassonografia										
AOL (cm <sup>2</sup> )	ACABAMENTO (mm)			MARMOREIO (%)						
OBS	GRUPO CLASSE	OBS	GRUPO CLASSE	OBS	GRUPO CLASSE	ÍNDICE	RANK			
77.24	Superior	104	5.06	Regular	99	2.57	Superior	113	97.95	29

Prova de Ganho de Peso		
GMD	PESO	PE
SUPERIOR	REGULAR	REGULAR

GABINETE \*\*\*\*\*

BACKUP \*\*\*\*\*

AMAGDALA \*\*\*\*\*

**KOCHI KA** X **CFM2725 LAJA**

AVESSO TE DA BELA \*\*\*\*\*

GARATUJA KA \*\*\*\*\*

1565 ACENHA KA \*\*\*\*\*

LOTE  
**46**  
BATERIA 7

## 151 LAJA

Registro: LAJI 151 - Macho - NELORE PC - Nascimento: 03/08/2020  
Peso: 497 kg - PE: 35.5 cm



	IABCZ <sub>g</sub>	PD-ED <sub>g</sub>	PA-ED <sub>g</sub>	PS-ED <sub>g</sub>	IPP <sub>g</sub>	STAY <sub>g</sub>	PE-365 <sub>g</sub>	AOL <sub>g</sub>	ACAB <sub>g</sub>	MARM <sub>g</sub>
INDICE	2.99	1.11	2.99	2.10	-12.75	29.38	0.761	1.943	1.813	1.21
DECA	5	5	4	5	2	6	1	1	1	1

	MGTe	MP120	DP210	DP365	DP450	DPE365	DAOL	DACAB	DIPP	DSTAY	D3P
INDICE	12.06	0.15	4.93	8.79	7.22	0.38	2.14	0.15	-0.51	76.51	62.03
TOP	27%	70%	36%	38%	46%	27%	3%	18%	44%	18%	57%

Avaliação por Ultrassonografia					
AOL (cm <sup>2</sup> )		ACABAMENTO (mm)		MARMOREIO (%)	
OBS	GRUPO CLASSE	OBS	GRUPO CLASSE	OBS	GRUPO CLASSE
71.07	Inferior	83	4.42 Regular	86	2.81 Elite
				124	87.90
					47

Prova de Ganho de Peso		
GMD	PESO	PE
REGULAR	INFERIOR	SUPERIOR

GABINETE \*\*\*\*\*

BACKUP \*\*\*\*\*

AMAGDALA \*\*\*\*\*

**KOCHI KA** X **1190 LAJA**

AVESSO TE DA BELA \*\*\*\*\*

GARATUJA KA \*\*\*\*\*

1565 ACENHA KA \*\*\*\*\*

LOTE  
**47**  
INDIVIDUAL

## 156 LAJA

Registro: LAJI 156 - Macho - NELORE PC - Nascimento: 12/08/2020  
Peso: 536 kg - PE: 36.5 cm



	IABCZ <sub>g</sub>	PD-ED <sub>g</sub>	PA-ED <sub>g</sub>	PS-ED <sub>g</sub>	IPP <sub>g</sub>	STAY <sub>g</sub>	PE-365 <sub>g</sub>	AOL <sub>g</sub>	ACAB <sub>g</sub>	MARM <sub>g</sub>
INDICE	6.45	3.38	6.12	8.06	-12.85	29.38	0.870	2.520	1.060	1.35
DECA	3	3	2	2	2	6	1	1	1	1

	MGTe	MP120	DP210	DP365	DP450	DPE365	DAOL	DACAB	DIPP	DSTAY	D3P
INDICE	15.89	0.21	8.06	15.35	13.37	1.11	2.64	-0.02	-0.58	73.91	67.02
TOP	16%	68%	17%	15%	22%	5%	2%	50%	37%	23%	34%

Avaliação por Ultrassonografia					
AOL (cm <sup>2</sup> )		ACABAMENTO (mm)		MARMOREIO (%)	
OBS	GRUPO CLASSE	OBS	GRUPO CLASSE	OBS	GRUPO CLASSE
73.73	Inferior	88	6.69 Elite	131	1.68 Inferior
				74	104.27
					15

Prova de Ganho de Peso		
GMD	PESO	PE
REGULAR	REGULAR	SUPERIOR

GABINETE \*\*\*\*\*

BACKUP \*\*\*\*\*

AMAGDALA \*\*\*\*\*

**KOCHI KA** X **AJ6255 LAJA**

AVESSO TE DA BELA \*\*\*\*\*

GARATUJA KA \*\*\*\*\*

1565 ACENHA KA \*\*\*\*\*

# **MATRIZES NELORE**

LOTE

**48**

INDIVIDUAL

## 817 LAJA

Registro: LAJA 817 - Fêmea - NELORE PO - Nascimento: 12/01/2021  
 Peso: 350 kg  
 PRENHE DO REM HURACAN, EM 24/02/2022



	iABCZ <sub>g</sub>	PD-ED <sub>g</sub>	PA-ED <sub>g</sub>	PS-ED <sub>g</sub>	IPP <sub>g</sub>	STAY <sub>g</sub>	PE-365 <sub>g</sub>	AOL <sub>g</sub>	ACAB <sub>g</sub>	MARM <sub>g</sub>
INDICE	22.03	6.57	14.44	18.61	-18.10	37.74	0.976	4.261	1.465	1.01
DECA	1	1	1	1	1	1	1	1	1	1

	MGTe	MP120	DP210	DP365	DP450	DPE365	DAOL	DACAB	DIPP	DSTAY	D3P
INDICE	21.99	2.88	10.43	19.50	19.08	0.96	3.52	0.41	-0.92	81.99	72.37
TOP	5%	9%	8%	7%	9%	8%	0.5%	5%	11%	9%	16%

Avaliação por Ultrassonografia										
AOL (cm <sup>2</sup> )			ACABAMENTO (mm)			MARMOREIO (%)			ÍNDICE	RANK
OBS	GRUPO	CLASSE	OBS	GRUPO	CLASSE	OBS	GRUPO	CLASSE	ÍNDICE	RANK
60.32	Superior	100	5.02	Superior	116	1.83	Inferior	79	104.82	12

REM ARMADOR	JALAO
REM DULLDOG	POLONES
REM URIRI	DIADEMA
<b>REM GURU</b> X <b>COND.SIRIEMA 417 FIV</b>	
REM TIMON	AVESSO TE DA BELA
REM BABOSEIRA	GALIZA FIV DA BELA
REM VINA	IRERE DA BONSUC.

LOTE

**49**

BATERIA 8

## 792 LAJA

Registro: LAJA 792 - Fêmea - NELORE PO - Nascimento: 02/10/2020  
 Peso: 447 kg  
 PRENHE DO ALQUIMISTA DA EAO, EM 24/02/2022

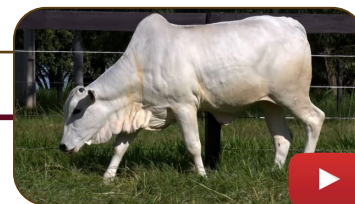

	iABCZ <sub>g</sub>	PD-ED <sub>g</sub>	PA-ED <sub>g</sub>	PS-ED <sub>g</sub>	IPP <sub>g</sub>	STAY <sub>g</sub>	PE-365 <sub>g</sub>	AOL <sub>g</sub>	ACAB <sub>g</sub>	MARM <sub>g</sub>
INDICE	16.93	6.01	9.84	13.90	-14.41	36.56	0.947	4.743	0.927	1.43
DECA	1	1	1	1	1	1	1	1	2	1

	MGTe	MP120	DP210	DP365	DP450	DPE365	DAOL	DACAB	DIPP	DSTAY	D3P
INDICE	24.39	2.98	11.72	22.28	28.22	1.16	4.80	0.18	-0.56	81.90	60.81
TOP	3%	8%	6%	4%	2%	5%	0.1%	15%	39%	9%	62%

Avaliação por Ultrassonografia										
AOL (cm <sup>2</sup> )			ACABAMENTO (mm)			MARMOREIO (%)			ÍNDICE	RANK
OBS	GRUPO	CLASSE	OBS	GRUPO	CLASSE	OBS	GRUPO	CLASSE	ÍNDICE	RANK
70.48	Regular	100	5.03	Inferior	69	3.22	Regular	98	93.30	28

REM ARMADOR	FRAQUE DA BELA
REM DULLDOG	INTERIOR DA BELA
REM URIRI	FLORIDA DA BELA
<b>REM GURU</b> X <b>536 FIV LAJA</b>	
REM TIMON	BACKUP
REM BABOSEIRA	HARMONISTA KA
REM VINA	2834 CISPLATINA KA

LOTE

**50**

BATERIA 8

## 789 LAJA

Registro: LAJA 789 - Fêmea - NELORE PO - Nascimento: 28/10/2020  
 Peso: 393 kg  
 PRENHE DO REM HURACAN, EM 24/02/2022



	iABCZ <sub>g</sub>	PD-ED <sub>g</sub>	PA-ED <sub>g</sub>	PS-ED <sub>g</sub>	IPP <sub>g</sub>	STAY <sub>g</sub>	PE-365 <sub>g</sub>	AOL <sub>g</sub>	ACAB <sub>g</sub>	MARM <sub>g</sub>
INDICE	18.50	10.37	14.83	18.94	-13.25	36.57	0.669	3.709	0.998	1.67
DECA	1	1	1	1	2	1	1	1	2	1

	MGTe	MP120	DP210	DP365	DP450	DPE365	DAOL	DACAB	DIPP	DSTAY	D3P
INDICE	18.42	-1.59	9.58	15.23	18.07	0.81	2.05	-0.03	-0.45	82.02	71.35
TOP	11%	96%	11%	16%	11%	11%	4%	53%	50%	9%	19%

REM ARMADOR	GABINETE
REM DHEEF	BACKUP
REM ULICIA	AMAGDALA
<b>INDIO LAJA</b> X <b>NATASHA LAJA</b>	
BACKUP	RAMBO DA MN
HARMONISTA KA	JOVITA FIV LAJA
2834 CISPLATINA KA	NILARA POI II TEJGAL

LOTE  
**51**  
BATERIA 8

## 779 LAJA

Registro: LAJA 779 - Fêmea - NELORE PO - Nascimento: 08/09/2020  
Peso: 402 kg  
PRENHE DO REM HURACAN, EM 24/02/2022



	iABCZ <sub>g</sub>	PD-ED <sub>g</sub>	PA-ED <sub>g</sub>	PS-ED <sub>g</sub>	IPP <sub>g</sub>	STAY <sub>g</sub>	PE-365 <sub>g</sub>	AOL <sub>g</sub>	ACAB <sub>g</sub>	MARM <sub>g</sub>
INDICE	11.44	2.50	4.67	7.90	-18.36	37.03	0.297	2.638	1.785	1.28
DECA	1	4	3	2	1	1	3	1	1	1

	MGTe	MP120	DP210	DP365	DP450	DPE365	DAOL	DACAB	DIPP	DSTAY	D3P
INDICE	14.73	1.17	5.95	7.96	8.54	0.05	1.23	0.17	-1.19	78.14	75.39
TOP	19%	40%	28%	42%	40%	53%	8%	16%	3%	15%	9%

Avaliação por Ultrassonografia												
AOL (cm <sup>2</sup> )			ACABAMENTO (mm)				MARMOREIO (%)				ÍNDICE	RANK
OBS	GRUPO	CLASSE	OBS	GRUPO	CLASSE	OBS	GRUPO	CLASSE	OBS	GRUPO		
68.44	Regular	94	7.16	Regular	87	4.02	Superior	117	88.52	36		

- REM TORIXOREU
- GABINETE
- REM ARMADOR
- BACKUP
- REM RONDA
- AMAGDALA
- VERNON MAT.** X **NAQUITA FIV LAJA**
- QUARK COL
- GRADO DA SC
- PARMA MAT.
- GARBHINI DA MAT.
- MANTHA FIV MAT.
- DAINTY DA MAT.

LOTE  
**52**  
BATERIA 8

## 808 LAJA

Registro: LAJA 808 - Fêmea - NELORE PO - Nascimento: 04/11/2020  
Peso: 428 kg  
PRENHE DO ICONE KXL, EM 24/11/2021



	iABCZ <sub>g</sub>	PD-ED <sub>g</sub>	PA-ED <sub>g</sub>	PS-ED <sub>g</sub>	IPP <sub>g</sub>	STAY <sub>g</sub>	PE-365 <sub>g</sub>	AOL <sub>g</sub>	ACAB <sub>g</sub>	MARM <sub>g</sub>
INDICE	19.67	12.31	16.03	19.77	-15.94	35.83	0.681	3.435	1.079	1.79
DECA	1	1	1	1	1	1	1	1	1	1

	MGTe	MP120	DP210	DP365	DP450	DPE365	DAOL	DACAB	DIPP	DSTAY	D3P
INDICE	20.84	-1.74	13.38	22.69	25.21	0.90	2.32	0.01	-0.53	78.80	66.31
TOP	7%	97%	4%	4%	3%	9%	3%	41%	42%	14%	37%

Avaliação por Ultrassonografia												
AOL (cm <sup>2</sup> )			ACABAMENTO (mm)				MARMOREIO (%)				ÍNDICE	RANK
OBS	GRUPO	CLASSE	OBS	GRUPO	CLASSE	OBS	GRUPO	CLASSE	OBS	GRUPO		
65.93	Regular	98	5.02	Regular	84	3.30	Superior	108	97.96	19		

- REM ARMADOR
- GABINETE
- REM DHEEF
- BACKUP
- REM ULICIA
- AMAGDALA
- INDIO LAJA** X **1205 LAJA**
- BACKUP
- \*\*\*\*\*
- HARMONISTA KA
- CFM5225
- 2834 CISPLATINA KA
- \*\*\*\*\*

LOTE  
**53**  
BATERIA 9

## 768 LAJA

Registro: LAJA 768 - Fêmea - NELORE PO - Nascimento: 31/07/2020  
Peso: 621 kg



	iABCZ <sub>g</sub>	PD-ED <sub>g</sub>	PA-ED <sub>g</sub>	PS-ED <sub>g</sub>	IPP <sub>g</sub>	STAY <sub>g</sub>	PE-365 <sub>g</sub>	AOL <sub>g</sub>	ACAB <sub>g</sub>	MARM <sub>g</sub>
INDICE	16.87	6.63	10.89	15.34	-13.76	34.90	0.909	3.909	2.084	1.81
DECA	1	1	1	1	2	1	1	1	1	1

	MGTe	MP120	DP210	DP365	DP450	DPE365	DAOL	DACAB	DIPP	DSTAY	D3P
INDICE	21.47	3.06	11.44	20.05	23.65	0.98	3.72	0.38	-0.67	74.73	65.05
TOP	6%	7%	6%	7%	4%	7%	0.5%	6%	29%	22%	43%

Avaliação por Ultrassonografia												
AOL (cm <sup>2</sup> )			ACABAMENTO (mm)				MARMOREIO (%)				ÍNDICE	RANK
OBS	GRUPO	CLASSE	OBS	GRUPO	CLASSE	OBS	GRUPO	CLASSE	OBS	GRUPO		
73.19	Regular	95	11.45	Elite	127	3.97	Superior	107	119.52	2		

- REM ARMADOR
- GABINETE
- REM DULLDOG
- BACKUP
- REM URIRI
- AMAGDALA
- REM GURU** X **1206 LAJA**
- REM TIMON
- \*\*\*\*\*
- REM BABOSEIRA
- CFM4155 LAJA
- REM VINA
- \*\*\*\*\*

LOTE  
**54**  
BATERIA 9

## 809 LAJA

Registro: LAJA 809 - Fêmea - NELORE PO - Nascimento: 22/11/2020  
Peso: 365 kg



	iABCZ <sub>g</sub>	PD-ED <sub>g</sub>	PA-ED <sub>g</sub>	PS-ED <sub>g</sub>	IPP <sub>g</sub>	STAY <sub>g</sub>	PE-365 <sub>g</sub>	AOL <sub>g</sub>	ACAB <sub>g</sub>	MARM <sub>g</sub>	
ÍNDICE	14.29	5.79	10.24	13.42	-18.24	33.77	1.002	2.790	2.307	1.61	
DECA	1	1	1	1	1	2	1	1	1	1	
	MGTe	MP120	DP210	DP365	DP450	DPE365	DAOL	DACAB	DIPP	DSTAY	D3P
ÍNDICE	21.47	0.98	9.34	16.88	16.93	1.23	3.20	0.17	-0.99	84.05	76.19
TOP	6%	46%	12%	12%	13%	4%	1%	16%	8%	6%	8%

Avaliação por Ultrassonografia											
AOL (cm <sup>2</sup> )		ACABAMENTO (mm)			MARMOREIO (%)			ÍNDICE	RANK		
OBS	GRUPO	CLASSE	OBS	GRUPO	CLASSE	OBS	GRUPO	CLASSE	ÍNDICE	RANK	
63.43	Regular	97	5.78	Superior	103	3.46	Superior	116	97.10	22	

GABINETE	REM UPONIC
BACKUP	REM CALDONEGRO
AMAGDALA	REM SABEEHAH
<b>KOCHI KA</b>	<b>50 LAJA</b>
AVESSE TE DA BELA	*****
GARATUJA KA	AJ1348
1565 ACENHA KA	*****

## 788 LAJA

Registro: LAJA 788 - Fêmea - NELORE PO - Nascimento: 28/10/2020  
Peso: 388 kg

	iABCZ <sub>g</sub>	PD-ED <sub>g</sub>	PA-ED <sub>g</sub>	PS-ED <sub>g</sub>	IPP <sub>g</sub>	STAY <sub>g</sub>	PE-365 <sub>g</sub>	AOL <sub>g</sub>	ACAB <sub>g</sub>	MARM <sub>g</sub>	
ÍNDICE	18.50	10.37	14.83	18.94	-13.25	36.57	0.669	3.709	0.998	1.67	
DECA	1	1	1	1	2	1	1	1	2	1	
	MGTe	MP120	DP210	DP365	DP450	DPE365	DAOL	DACAB	DIPP	DSTAY	D3P
ÍNDICE	19.57	-1.59	10.83	17.18	20.26	0.86	2.17	-0.03	-0.45	82.02	71.35
TOP	9%	96%	7%	11%	8%	10%	3%	53%	50%	9%	19%

Avaliação por Ultrassonografia											
AOL (cm <sup>2</sup> )		ACABAMENTO (mm)			MARMOREIO (%)			ÍNDICE	RANK		
OBS	GRUPO	CLASSE	OBS	GRUPO	CLASSE	OBS	GRUPO	CLASSE	ÍNDICE	RANK	
72.83	Superior	107	3.99	Inferior	67	2.93	Regular	95	90.60	33	

REM ARMADOR	GABINETE
REM DHEEF	BACKUP
REM ULICIA	AMAGDALA
<b>INDIO LAJA</b>	<b>NATASHA LAJA</b>
BACKUP	RAMBO DA MN
HARMONISTA KA	JOVITA FIV LAJA
2834 CISPLATINA KA	NILARA POI II TEJGAL

## 795 LAJA

Registro: LAJA 795 - Fêmea - NELORE PO - Nascimento: 17/10/2020  
Peso: 402 kg

	iABCZ <sub>g</sub>	PD-ED <sub>g</sub>	PA-ED <sub>g</sub>	PS-ED <sub>g</sub>	IPP <sub>g</sub>	STAY <sub>g</sub>	PE-365 <sub>g</sub>	AOL <sub>g</sub>	ACAB <sub>g</sub>	MARM <sub>g</sub>	
ÍNDICE	15.89	3.92	6.78	9.55	-24.75	34.76	1.212	2.139	0.929	-0.20	
DECA	1	3	2	2	1	1	1	1	2	6	
	MGTe	MP120	DP210	DP365	DP450	DPE365	DAOL	DACAB	DIPP	DSTAY	D3P
ÍNDICE	22.00	2.70	7.86	15.64	16.29	1.59	1.57	0.27	-1.01	88.85	79.29
TOP	5%	11%	18%	15%	15%	1%	6%	9%	7%	2%	4%

Avaliação por Ultrassonografia											
AOL (cm <sup>2</sup> )		ACABAMENTO (mm)			MARMOREIO (%)			ÍNDICE	RANK		
OBS	GRUPO	CLASSE	OBS	GRUPO	CLASSE	OBS	GRUPO	CLASSE	ÍNDICE	RANK	
59.07	Inferior	86	5.02	Inferior	76	2.20	Inferior	70	87.97	37	

REM RICKET	REM ARMADOR
REM VOKOLO	REM DIABLU
REM TAKAKA	REM VETH
<b>QUARUP BONS</b>	<b>74 LAJA</b>
GANGES COL	*****
MAYA BONS	AJ7822
HARMONIA BONS	*****

## 794 LAJA

Registro: LAJA 794 - Fêmea - NELORE PO - Nascimento: 11/10/20220  
Peso: 421 kg

	iABCZ <sub>g</sub>	PD-ED <sub>g</sub>	PA-ED <sub>g</sub>	PS-ED <sub>g</sub>	IPP <sub>g</sub>	STAY <sub>g</sub>	PE-365 <sub>g</sub>	AOL <sub>g</sub>	ACAB <sub>g</sub>	MARM <sub>g</sub>	
ÍNDICE	18.88	5.83	10.23	15.02	-17.88	37.45	1.066	3.010	1.447	1.12	
DECA	1	1	1	1	1	1	1	1	1	1	
	MGTe	MP120	DP210	DP365	DP450	DPE365	DAOL	DACAB	DIPP	DSTAY	D3P
ÍNDICE	22.72	3.12	10.91	18.57	21.42	1.12	2.32	0.25	-0.94	82.80	73.54
TOP	4%	7%	7%	9%	6%	5%	3%	10%	10%	8%	13%

Avaliação por Ultrassonografia											
AOL (cm <sup>2</sup> )		ACABAMENTO (mm)			MARMOREIO (%)			ÍNDICE	RANK		
OBS	GRUPO	CLASSE	OBS	GRUPO	CLASSE	OBS	GRUPO	CLASSE	ÍNDICE	RANK	
67.57	Regular	97	8.18	Superior	116	2.62	Regular	82	102.26	15	

REM ARMADOR	REM QUISCO
REM DULLDOG	REM USP
REM URIRI	REM REGIS
<b>REM GURU</b>	<b>508 FIV LAJA</b>
REM TIMON	C8288 DA MN
REM BABOSEIRA	SANTHIA MAT
REM VINA	HADIT DA MAT.

LOTE  
**55**  
BATERIA 10

## 176 LAJA

Registro: LAJI 176 - Fêmea - NELORE PC - Nascimento: 12/11/2020  
Peso: 431 kg  
PRENHE DO REM HURACAN, EM 15/01/2022



	IABCZ <sub>g</sub>	PD-ED <sub>g</sub>	PA-ED <sub>g</sub>	PS-ED <sub>g</sub>	IPP <sub>g</sub>	STAY <sub>g</sub>	PE-365 <sub>g</sub>	AOL <sub>g</sub>	ACAB <sub>g</sub>	MARM <sub>g</sub>
INDICE	11.95	8.51	11.70	14.72	-9.19	32.59	0.495	2.619	1.032	1.08
DECA	1	1	1	1	3	3	1	1	2	1

	MGTe	MP120	DP210	DP365	DP450	DPE365	DAOL	DACAB	DIPP	DSTAY	D3P
INDICE	12.85	-2.59	8.91	15.65	12.93	0.66	1.70	-0.03	-0.27	71.58	61.23
TOP	24%	99%	13%	15%	24%	16%	5%	53%	68%	28%	60%

Avaliação por Ultrassonografia					
AOL (cm <sup>2</sup> )	ACABAMENTO (mm)		MARMOREIO (%)		
OBS	GRUPO	CLASSE	OBS	GRUPO	CLASSE
65.92	Regular	99	7.15	Superior	117
			3.17	Superior	106
					107.55
					8

REM ARMADOR \*\*\*\*\*

REM DHEEF \*\*\*\*\*

REM ULICIA \*\*\*\*\*

**INDIO LAJA** X **DV9659**

BACKUP \*\*\*\*\*

HARMONISTA KA \*\*\*\*\*

2834 CISPLATINA KA \*\*\*\*\*

LOTE  
**56**  
BATERIA 10

## 150. LAJA

Registro: LAJI 150 - Fêmea - NELORE PC - Nascimento: 02/08/2020  
Peso: 441 kg  
PRENHE DO REM HURACAN, EM 24/02/2022



	IABCZ <sub>g</sub>	PD-ED <sub>g</sub>	PA-ED <sub>g</sub>	PS-ED <sub>g</sub>	IPP <sub>g</sub>	STAY <sub>g</sub>	PE-365 <sub>g</sub>	AOL <sub>g</sub>	ACAB <sub>g</sub>	MARM <sub>g</sub>
INDICE	5.59	3.93	4.86	4.66	-12.58	29.38	0.830	2.197	1.064	1.31
DECA	3	3	3	4	2	6	1	1	1	1

	MGTe	MP120	DP210	DP365	DP450	DPE365	DAOL	DACAB	DIPP	DSTAY	D3P
INDICE	16.20	0.50	8.54	10.93	10.57	1.07	3.70	-0.03	-0.65	74.48	67.35
TOP	15%	59%	15%	29%	32%	6%	0.5%	53%	30%	22%	33%

Avaliação por Ultrassonografia					
AOL (cm <sup>2</sup> )	ACABAMENTO (mm)		MARMOREIO (%)		
OBS	GRUPO	CLASSE	OBS	GRUPO	CLASSE
72.35	Regular	94	9.21	Regular	98
			3.51	Regular	93
					91.76
					31

GABINETE \*\*\*\*\*

BACKUP \*\*\*\*\*

AMAGDALA \*\*\*\*\*

**KOCHI KA** X **AJ1348**

AVESSO TE DA BELA \*\*\*\*\*

GARATUJA KA \*\*\*\*\*

1565 ACENHA KA \*\*\*\*\*

LOTE  
**57**  
BATERIA 10

## 166. LAJA

Registro: LAJI 166 - Fêmea - NELORE PC - Nascimento: 15/10/2020  
Peso: 471 kg  
PRENHE DO EL BARON MAT, EM 24/02/2022



	IABCZ <sub>g</sub>	PD-ED <sub>g</sub>	PA-ED <sub>g</sub>	PS-ED <sub>g</sub>	IPP <sub>g</sub>	STAY <sub>g</sub>	PE-365 <sub>g</sub>	AOL <sub>g</sub>	ACAB <sub>g</sub>	MARM <sub>g</sub>
INDICE	13.79	9.78	13.63	17.18	-9.43	32.59	0.518	2.928	0.873	1.11
DECA	1	1	1	1	3	3	1	1	2	1

	MGTe	MP120	DP210	DP365	DP450	DPE365	DAOL	DACAB	DIPP	DSTAY	D3P
INDICE	15.32	-2.41	11.38	20.87	18.05	0.88	1.54	-0.08	-0.27	71.58	61.23
TOP	18%	99%	6%	6%	11%	10%	6%	65%	68%	28%	60%

Avaliação por Ultrassonografia					
AOL (cm <sup>2</sup> )	ACABAMENTO (mm)		MARMOREIO (%)		
OBS	GRUPO	CLASSE	OBS	GRUPO	CLASSE
66.44	Regular	96	8.80	Elite	126
			3.96	Elite	123
					110.66
					5

REM ARMADOR \*\*\*\*\*

REM DHEEF \*\*\*\*\*

REM ULICIA \*\*\*\*\*

**INDIO LAJA** X **AJ8058 LAJA**

BACKUP \*\*\*\*\*

HARMONISTA KA \*\*\*\*\*

2834 CISPLATINA KA \*\*\*\*\*

LOTE

**58**

**175 LAJA**

Registro: LAJI 175 - Fêmea - NELORE PC - Nascimento: 07/11/2020

Peso: 412 kg



	IABCZ <sub>g</sub>	PD-ED <sub>g</sub>	PA-ED <sub>g</sub>	PS-ED <sub>g</sub>	IPP <sub>g</sub>	STAY <sub>g</sub>	PE-365 <sub>g</sub>	AOL <sub>g</sub>	ACAB <sub>g</sub>	MARM <sub>g</sub>	
INDICE	6.87	5.30	5.33	6.91	-8.14	32.59	0.393	1.814	1.032	0.99	
DECA	3	2	3	3	3	3	2	1	2	1	
	MGTe	MP120	DP210	DP365	DP450	DPE365	DAOL	DACAB	DIPP	DSTAY	D3P
INDICE	14.57	-3.30	9.00	13.20	13.28	0.88	1.62	0.18	-0.44	76.50	66.93
TOP	19%	100%	13%	21%	23%	10%	6%	15%	51%	18%	35%

Avaliação por Ultrassonografia										
AOL (cm <sup>2</sup> )		ACABAMENTO (mm)			MARMOREIO (%)		ÍNDICE	RANK		
OBS	GRUPO CLASSE	OBS	GRUPO CLASSE	OBS	GRUPO CLASSE	OBS	GRUPO CLASSE	ÍNDICE	RANK	
62.64	Regular	94	4.90	Regular	84	2.23	Inferior	76	95.35	24

REM ARMADOR	*****
REM DHEEF	*****
REM ULICIA	*****
<b>INDIO LAJA</b> X <b>AJ6281 LAJA</b>	
BACKUP	*****
HARMONISTA KA	*****
2834 CISPLATINA KA	*****

**174 LAJA**

Registro: LAJI 174 - Fêmea - NELORE PC - Nascimento: 07/11/2020

Peso: 374 kg

	IABCZ <sub>g</sub>	PD-ED <sub>g</sub>	PA-ED <sub>g</sub>	PS-ED <sub>g</sub>	IPP <sub>g</sub>	STAY <sub>g</sub>	PE-365 <sub>g</sub>	AOL <sub>g</sub>	ACAB <sub>g</sub>	MARM <sub>g</sub>	
INDICE	8.54	7.61	6.60	8.11	-8.86	32.59	0.328	2.045	0.693	1.09	
DECA	2	1	2	2	3	3	3	1	2	1	
	MGTe	MP120	DP210	DP365	DP450	DPE365	DAOL	DACAB	DIPP	DSTAY	D3P
INDICE	12.45	-2.84	8.28	10.91	13.44	0.67	1.41	0.00	-0.27	71.58	61.23
TOP	25%	100%	16%	29%	22%	15%	7%	43%	68%	28%	60%

Avaliação por Ultrassonografia										
AOL (cm <sup>2</sup> )		ACABAMENTO (mm)			MARMOREIO (%)		ÍNDICE	RANK		
OBS	GRUPO CLASSE	OBS	GRUPO CLASSE	OBS	GRUPO CLASSE	OBS	GRUPO CLASSE	ÍNDICE	RANK	
53.98	Inferior	82	5.66	Regular	94	3.83	Elite	124	90.55	34

REM ARMADOR	*****
REM DHEEF	*****
REM ULICIA	*****
<b>INDIO LAJA</b> X <b>1223 LAJA</b>	
BACKUP	*****
HARMONISTA KA	*****
2834 CISPLATINA KA	*****

# **REPRODUTOR SINDI**

LOTE

**59**

INDIVIDUAL

**33 LAJA**

Registro: LAJS 33 - Macho - SINDI P0 - Nascimento: 23/09/2020  
Peso: 417 kg - PE: 33 cm



MARIBONDO

FAMOSO DA ESTIVA

ROBO-E

QUERENTE DA ESTIVA

HARPA

HERESIA DA ESTIVA

**DEVANEIO D**

X

**24 FIV LAJA**

MARMELEIRO D

BALENO

XELMA D

IMPERATIVA

MALACACHETA D

QUITERIA P

# **REPRODUTORES BRAAFORD**

LOTE  
**60**  
INDIVIDUAL

## SILENCIO 38-V3321

Registro: 397362 - Macho - BRAFORD - Nascimento: 06/10/2020  
Peso: 514 kg - PE: 34 cm



Avaliação por Ultrassonografia										
AOL (cm²)			ACABAMENTO (mm)			MARMOREIO (%)			ÍNDICE	RANK
OBS	GRUPO	CLASSE	OBS	GRUPO	CLASSE	OBS	GRUPO	CLASSE		
73.70	Superior	100	5.91	Superior	105	2.78	Elite	126	103.83	17

Prova de Ganho de Peso		
GMD	PESO	PE
SUPERIOR	ELITE	SUPERIOR

BELVISTA 38-580 PAYSANO	CARCAVIO 38-803
CAPATAZ	RAULITO
PITANGUEIRA 38-G889	CARCAVIO 38-669
<b>PITANGUEIRA 38-S166</b>	<b>X SILENCIO 38-R482</b>
43808	13813
PITANGUEIRA 38-H545	SILENCIO 38-M1247
PITANGUEIRA 38-A49	SILENCIO 38-924422

LOTE  
**61**  
INDIVIDUAL

## SILENCIO 38-V3314

Registro: 397447 - Macho - BRAFORD - Nascimento: 05/10/2020  
Peso: 505 kg - PE: 37 cm



Avaliação por Ultrassonografia										
AOL (cm²)			ACABAMENTO (mm)			MARMOREIO (%)			ÍNDICE	RANK
OBS	GRUPO	CLASSE	OBS	GRUPO	CLASSE	OBS	GRUPO	CLASSE		
84.22	Superior	103	7.30	Elite	128	1.80	Regular	81	109.67	5

Prova de Ganho de Peso		
GMD	PESO	PE
INFERIOR	REGULAR	REGULAR

*****	*****
*****	CHARM3802P16
*****	*****
<b>RM</b>	<b>X SILENCIO 38-R2010</b>
*****	*****
*****	SILENCIO 14-M2792
*****	*****

LOTE  
**62**  
BATERIA 11

## NOVA 38-G13

Registro: 386638 - Macho - BRAFORD - Nascimento: 02/04/2020  
Peso: 639 kg - PE: 39 cm



Avaliação por Ultrassonografia										
AOL (cm²)			ACABAMENTO (mm)			MARMOREIO (%)			ÍNDICE	RANK
OBS	GRUPO	CLASSE	OBS	GRUPO	CLASSE	OBS	GRUPO	CLASSE		
78.25	Regular	96	8.20	Elite	128	3.42	Elite	155	108.38	8

Prova de Ganho de Peso		
GMD	PESO	PE
SUPERIOR	SUPERIOR	SUPERIOR

13806	BENJAMIN
VINTAGE	GUAPO
PITANGUEIRA 14-M1192	GUATAMBU MS 38-D3461
<b>GUATAMBU 38-L2</b>	<b>X GUATAMBU 38-R3061</b>
BELVISTA 38-3300 PUNTERO	GUATAMBU V1001
GUATAMBU MS 38-G1067	GUATAMBU MS 14-D286
GUATAMBU 38-E104	GUATAMBU 12-J0034

LOTE  
**63**  
BATERIA 11

## NOVA 38-G6

Registro: 386637 - Macho - BRAFORD - Nascimento: 07/03/2020  
Peso: 601 kg - PE: 38 cm



Avaliação por Ultrassonografia										
AOL (cm²)			ACABAMENTO (mm)			MARMOREIO (%)		ÍNDICE	RANK	
OBS	GRUPO	CLASSE	OBS	GRUPO	CLASSE	OBS	GRUPO			
79.57	Regular	96	7.33	Superior	111	1.77	Regular	80	98.91	30

Prova de Ganho de Peso		
GMD	PESO	PE
REGULAR	REGULAR	SUPERIOR

13806 \*\*\*\*\*

VINTAGE ERM1P16

PITANGUEIRA 14-M1192 \*\*\*\*\*

**GUATAMBU 38-L2** X **GUATAMBU 38-R3070**

BELVISTA 38-3300 PUNTERO CATY 38-I306

GUATAMBU MS 38-G1067 GUATAMBU 38-L3062

GUATAMBU 38-E104 SAO JOSE 14-T201

LOTE  
**64**  
BATERIA 11

## NOVA 38-G16

Registro: 370720 - Macho - BRAFORD - Nascimento: 11/04/2020  
Peso: 611 kg - PE: 37 cm



Avaliação por Ultrassonografia										
AOL (cm²)			ACABAMENTO (mm)			MARMOREIO (%)		ÍNDICE	RANK	
OBS	GRUPO	CLASSE	OBS	GRUPO	CLASSE	OBS	GRUPO			
80.60	Regular	100	6.70	Superior	104	1.98	Regular	89	100.53	26

Prova de Ganho de Peso		
GMD	PESO	PE
REGULAR	REGULAR	REGULAR

\*\*\*\*\* 163813 \*\*\*\*\*

SUPER DUTY \*\*\*\*\*

SILENCIO 38-M3184 X SILENCIO 14-L3345

393807 263805

SILENCIO 38-929590 SILENCIO 38-235671

BRAFORD DE SANTO ANTONIO 14-853488 BRAFORD DE SANTO ANTONIO 14-01690

LOTE  
**65**  
BATERIA 11

## NOVA 38-G7

Registro: 370726 - Macho - BRAFORD - Nascimento: 07/03/2020  
Peso: 669 kg - PE: 39.5 cm



Avaliação por Ultrassonografia										
AOL (cm²)			ACABAMENTO (mm)			MARMOREIO (%)		ÍNDICE	RANK	
OBS	GRUPO	CLASSE	OBS	GRUPO	CLASSE	OBS	GRUPO			
75.44	Regular	91	6.11	Regular	91	2.90	Elite	131	98.83	32

Prova de Ganho de Peso		
GMD	PESO	PE
REGULAR	ELITE	SUPERIOR

\*\*\*\*\* \*\*\*\*\*

\*\*\*\*\* RM11ATFBOSF2016 \*\*\*\*\*

\*\*\*\*\* RM X SÃO FERNANDO G2 38-2114 \*\*\*\*\*

\*\*\*\*\* SÃO FERNANDO 14-0695 \*\*\*\*\*

\*\*\*\*\* \*\*\*\*\*

LOTE  
**66**  
BATERIA 12

## NOVA 38-G11

Registro: 370716 - Macho - BRAFORD - Nascimento: 22/03/2020  
Peso: 655 kg - PE: 38 cm



Avaliação por Ultrassonografia										
AOL (cm²)		ACABAMENTO (mm)			MARMOREIO (%)			ÍNDICE	RANK	
OBS	GRUPO CLASSE	OBS	GRUPO CLASSE	OBS	GRUPO CLASSE	OBS	GRUPO CLASSE	ÍNDICE	RANK	
96.96	Elite	119	6.89	Superior	105	1.94	Regular	88	107.26	10

Prova de Ganho de Peso		
GMD	PESO	PE
ELITE	ELITE	SUPERIOR

SINA SINA 38-F174	*****	
KIBON	STLRM3824P12	
SINA SINA 14-H735	*****	
<b>CAPIATI D146</b>	<b>X</b>	<b>SILENCIO 38-L3249</b>
*****	*****	
FAZENDA CAPIATI 38-1165	SILENCIO 14-H2288	
FAZENDA CAPIATI 14-368874	*****	

LOTE  
**67**  
BATERIA 12

## NOVA 38-G3

Registro: 386584 - Macho - BRAFORD - Nascimento: 08/01/2020  
Peso: 653 kg - PE: 36 cm



Avaliação por Ultrassonografia										
AOL (cm²)		ACABAMENTO (mm)			MARMOREIO (%)			ÍNDICE	RANK	
OBS	GRUPO CLASSE	OBS	GRUPO CLASSE	OBS	GRUPO CLASSE	OBS	GRUPO CLASSE	ÍNDICE	RANK	
92.90	-	-	8.38	-	-	1.69	-	-	-	-

Prova de Ganho de Peso		
GMD	PESO	PE
SUPERIOR	SUPERIOR	REGULAR

*****	*****	
*****	CATRM02P16	
*****	*****	
<b>RM</b>	<b>X</b>	<b>CATY 38-T315</b>
*****	13805	
*****	CATY 38-F756	
*****	CATY 14-Y264	

LOTE  
**68**  
BATERIA 12

## NOVA 38-G19

Registro: 370722 - Macho - BRAFORD - Nascimento: 02/05/2020  
Peso: 625 kg - PE: 39 cm



Avaliação por Ultrassonografia										
AOL (cm²)		ACABAMENTO (mm)			MARMOREIO (%)			ÍNDICE	RANK	
OBS	GRUPO CLASSE	OBS	GRUPO CLASSE	OBS	GRUPO CLASSE	OBS	GRUPO CLASSE	ÍNDICE	RANK	
86.17	Superior	108	5.38	Regular	83	1.90	Regular	86	100.21	27

Prova de Ganho de Peso		
GMD	PESO	PE
SUPERIOR	SUPERIOR	SUPERIOR

SINA SINA 38-F174	*****	
KIBON	SUPER DUTY	
SINA SINA 14-H735	*****	
<b>CAPIATI D146</b>	<b>X</b>	<b>SILENCIO 14-L3389</b>
*****	*****	
FAZENDA CAPIATI 38-1165	SILENCIO 12-995988	
FAZENDA CAPIATI 14-368874	*****	

LOTE  
**69**  
BATERIA 12

## NOVA 38-G14

Registro: 370718 - Macho - BRAFORD - Nascimento: 05/04/2020  
Peso: 631 kg - PE: 36 cm



Avaliação por Ultrassonografia											
AOL (cm²)		ACABAMENTO (mm)			MARMOREIO (%)			ÍNDICE	RANK		
OBS	GRUPO CLASSE	OBS	GRUPO CLASSE	OBS	GRUPO CLASSE	OBS	GRUPO CLASSE				
88.31	Superior	109	9.91	Elite	158	2.51	Superior	114	116.55	1	

Prova de Ganho de Peso		
GMD	PESO	PE
SUPERIOR	SUPERIOR	REGULAR

*****	*****	
163813	SILRM3803P14	
*****	*****	
<b>SILENCIO 38-M3184</b>	<b>X</b>	<b>SILENCIO 38-N1216</b>
393807	313805	
SILENCIO 38-929590	SILENCIO 38-234852	
BRAFORD DE SANTO ANTONIO 14-853488	BRAFORD DE SANTO ANTONIO 12559	

LOTE  
**70**  
BATERIA 13

## NOVA 38-G12

Registro: 370717 - Macho - BRAFORD - Nascimento: 29/03/2020  
Peso: 577 kg - PE: 35.5 cm



Avaliação por Ultrassonografia											
AOL (cm²)		ACABAMENTO (mm)			MARMOREIO (%)			ÍNDICE	RANK		
OBS	GRUPO CLASSE	OBS	GRUPO CLASSE	OBS	GRUPO CLASSE	OBS	GRUPO CLASSE				
84.12	Superior	103	5.95	Regular	90	2.14	Regular	97	93.73	50	

Prova de Ganho de Peso		
GMD	PESO	PE
INFERIOR	INFERIOR	REGULAR

SINA SINA 38-F174	*****	
KIBON	123811	
SINA SINA 14-H735	*****	
<b>CAPIATI D146</b>	<b>X</b>	<b>SILENCIO 38-K1130</b>
*****	283805	
FAZENDA CAPIATI 38-1165	SILENCIO 38-234272	
FAZENDA CAPIATI 14- 368874	BRAFORD DE SANTO ANTONIO 14-853567	

LOTE  
**71**  
BATERIA 13

## NOVA 38-G10

Registro: 386639 - Macho - BRAFORD - Nascimento: 22/03/2020  
Peso: 559 kg - PE: 41 cm



Avaliação por Ultrassonografia											
AOL (cm²)		ACABAMENTO (mm)			MARMOREIO (%)			ÍNDICE	RANK		
OBS	GRUPO CLASSE	OBS	GRUPO CLASSE	OBS	GRUPO CLASSE	OBS	GRUPO CLASSE				
64.78	Inferior	79	4.48	Inferior	65	2.46	Superior	111	82.89	56	

Prova de Ganho de Peso		
GMD	PESO	PE
INFERIOR	INFERIOR	ELITE

13806	CARINYA HURLEY	
VINTAGE	BOOMERANG	
PITANGUEIRA 14-M1192	RANCHO 2623	
<b>GUATAMBU 38-L2</b>	<b>X</b>	<b>TRADIÇÃO AZUL 38-E085</b>
PUNTERO	13809	
GUATAMBU MS 38-G1067	TRADIÇÃO AZUL 38-0377	
GUATAMBU 38-E104	PML AZUL 14-F693	

LOTE  
**72**  
BATERIA 13

## NOVA 38-G79

Registro: 377351 - Macho - BRAFORD - Nascimento: 04/10/2020  
Peso: 538 kg - PE: 36.5 cm



Avaliação por Ultrassonografia										
AOL (cm²)		ACABAMENTO (mm)		MARMOREIO (%)		ÍNDICE	RANK			
OBS	GRUPO CLASSE	OBS	GRUPO CLASSE	OBS	GRUPO CLASSE					
87.36	Elite	117	6.08	Superior	107	2.45	Superior	111	110.65	4

Prova de Ganho de Peso		
GMD	PESO	PE
INFERIOR	ELITE	ELITE

CHADWICK DOWNS  
ABSOLUTE A092

CHADWICK DOWNS  
FIREBIRD RP SI 2608

CATY CORONILHA

GUABIJU

CATY 38-U505

CATY 12-A116

**CATY 38-R40**

**NOVA 38-FIVA001**

RED BULL

13808

CATY 14-D72

CATY 38-I191

CATY 38-A436

CATY 38-F276

LOTE  
**73**  
BATERIA 14

## NOVA 38-G44

Registro: 372146 - Macho - BRAFORD - Nascimento: 01/08/2020  
Peso: 565 kg - PE: 42 cm



Avaliação por Ultrassonografia										
AOL (cm²)		ACABAMENTO (mm)		MARMOREIO (%)		ÍNDICE	RANK			
OBS	GRUPO CLASSE	OBS	GRUPO CLASSE	OBS	GRUPO CLASSE					
82.60	Regular	98	5.93	Regular	100	2.05	Regular	93	103.87	16

Prova de Ganho de Peso		
GMD	PESO	PE
ELITE	ELITE	ELITE

CHADWICK DOWNS  
ABSOLUTE A092

BENJAMIN

CATY CORONILHA

GUAPO

CATY 38-U505

GUATAMBU MS 38-D3461

**CATY 38-R40**

**NOVA 38-FIVC022**

RED BULL

CATY 14-B117 RETRUCO

CATY 14-D72

CATY 38-F715

CATY 38-A436

CATY 12-V346

LOTE  
**74**  
BATERIA 14

## NOVA 38-FIVG59

Registro: 386585 - Macho - BRAFORD - Nascimento: 06/09/2020  
Peso: 585 kg - PE: 38 cm



Avaliação por Ultrassonografia										
AOL (cm²)		ACABAMENTO (mm)		MARMOREIO (%)		ÍNDICE	RANK			
OBS	GRUPO CLASSE	OBS	GRUPO CLASSE	OBS	GRUPO CLASSE					
106.89	Elite	130	5.94	Superior	103	1.51	Inferior	68	113.33	3

Prova de Ganho de Peso		
GMD	PESO	PE
SUPERIOR	ELITE	SUPERIOR

NEIMEN SHAKA 117

\*\*\*\*\*

BENJAMIN

33807

FIDELIDAD H8854

\*\*\*\*\*

**GUATAMBU GAUPO**

**CATY 38-H228**

13803

53804

GUATAMBU MS 38-D3461

CATY 38-E730

GUATAMBU 38-U818

CATY 14-A161

LOTE  
**75**  
BATERIA 14

## NOVA 38-FIVG72

Registro: 386539 - Macho - BRAFORD - Nascimento: 15/09/2020  
Peso: 557 kg - PE: 34.5 cm



Avaliação por Ultrassonografia										
AOL (cm²)		ACABAMENTO (mm)			MARMOREIO (%)			ÍNDICE	RANK	
OBS	GRUPO CLASSE	OBS	GRUPO CLASSE	OBS	GRUPO CLASSE	OBS	GRUPO CLASSE	ÍNDICE	RANK	
84.55	Superior	102	5.19	Regular	91	1.99	Regular	90	101.84	19

Prova de Ganho de Peso		
GMD	PESO	PE
SUPERIOR	SUPERIOR	INFERIOR

CATY L25	*****	
PITANGUEIRA 38-1253	LEORMCAP12	
CHALE 34-B105	*****	
<b>BIG BROTHER</b>	<b>X</b>	<b>GUATAMBU J258</b>
*****	MIKE TYSON	
PITANGUEIRA 14-J1445	GUATAMBU 38-T490	
*****	GUATAMBU 38-P1324	

LOTE  
**76**  
BATERIA 14

## NOVA 38-FIVG67

Registro: 386588 - Macho - BRAFORD - Nascimento: 10/09/2020  
Peso: 549 kg - PE: 42.5 cm



Avaliação por Ultrassonografia										
AOL (cm²)		ACABAMENTO (mm)			MARMOREIO (%)			ÍNDICE	RANK	
OBS	GRUPO CLASSE	OBS	GRUPO CLASSE	OBS	GRUPO CLASSE	OBS	GRUPO CLASSE	ÍNDICE	RANK	
81.78	Regular	99	5.05	Regular	88	2.35	Superior	106	102.76	18

Prova de Ganho de Peso		
GMD	PESO	PE
SUPERIOR	SUPERIOR	ELITE

NEIMEN SHAKA 117	*****	
BENJAMIN	33807	
FIDELIDAD H8854	*****	
<b>GUATAMBU GUAPO</b>	<b>X</b>	<b>CATY 38-H228</b>
13803	53804	
GUATAMBU MS 38-D3461	CATY 38-E730	
GUATAMBU 38-U818	CATY 14-A161	

LOTE  
**77**  
BATERIA 14

## NOVA 38-FIVG69

Registro: 386532 - Macho - BRAFORD - Nascimento: 10/09/2020  
Peso: 543 kg - PE: 35 cm



Avaliação por Ultrassonografia										
AOL (cm²)		ACABAMENTO (mm)			MARMOREIO (%)			ÍNDICE	RANK	
OBS	GRUPO CLASSE	OBS	GRUPO CLASSE	OBS	GRUPO CLASSE	OBS	GRUPO CLASSE	ÍNDICE	RANK	
105.49	Elite	128	5.95	Superior	103	1.47	Inferior	66	108.94	6

Prova de Ganho de Peso		
GMD	PESO	PE
REGULAR	SUPERIOR	REGULAR

NEIMEN SHAKA 117	DUQUE	
BENJAMIN	CATY 38-D310	
FIDELIDAD H8854	SAO LUIZ 38-4161	
<b>GUATAMBU GUAPO</b>	<b>X</b>	<b>CATY 38-G820</b>
13803	*****	
GUATAMBU MS 38-D3461	CATY 14-B367	
GUATAMBU 38-U818	CATY 14-T049	

LOTE  
**78**  
BATERIA 14

## NOVA 38-G28

Registro: 372131 - Macho - BRAFORD - Nascimento: 11/07/2020  
Peso: 557 kg - PE: 40.5 cm



Avaliação por Ultrassonografia										
AOL (cm²)		ACABAMENTO (mm)			MARMOREIO (%)			ÍNDICE	RANK	
OBS	GRUPO CLASSE	OBS	GRUPO CLASSE	OBS	GRUPO CLASSE	OBS	GRUPO CLASSE	ÍNDICE	RANK	
82.85	Regular	97	5.49	Regular	90	1.48	Inferior	67	98.83	31

Prova de Ganho de Peso		
GMD	PESO	PE
ELITE	SUPERIOR	ELITE

CHADWICK DOWNS DOS EQUIS	*****	
SINA SINA 38-F174	SILRM3809P12	
SINA SINA 38-C465	*****	
<b>KIBON</b>	<b>X</b>	<b>SILENCIO 38-L1368</b>
33808	303806	
SINA SINA 14-H735	SILENCIO 38-133260	
SINA SINA E178	BRAFORD DA CHAPADA 38-2214	

LOTE  
**79**  
BATERIA 15

## NOVA 38-G30

Registro: 372141 - Macho - BRAFORD - Nascimento: 13/07/2020  
Peso: 573 kg - PE: 38.5 cm



Avaliação por Ultrassonografia										
AOL (cm²)		ACABAMENTO (mm)			MARMOREIO (%)			ÍNDICE	RANK	
OBS	GRUPO CLASSE	OBS	GRUPO CLASSE	OBS	GRUPO CLASSE	OBS	GRUPO CLASSE	ÍNDICE	RANK	
79.91	Regular	93	6.83	Superior	113	2.04	Regular	92	104.39	15

Prova de Ganho de Peso		
GMD	PESO	PE
INFERIOR	ELITE	SUPERIOR

CHADWICK DOWNS DOS EQUIS	PITANGUEIRA 38-I253	
SINA SINA 38-F174	BIG BROTHER	
SINA SINA 38-C465	PITANGUEIRA 14-J1445	
<b>KIBON</b>	<b>X</b>	<b>NOVA 38-FIVB037</b>
33808	13808	
SINA SINA 14-H735	CATY 38-I191	
SINA SINA E178	CATY 38-F276	

LOTE  
**80**  
BATERIA 15

## NOVA 38-G40

Registro: 372144 - Macho - BRAFORD - Nascimento: 29/07/2020  
Peso: 535 kg - PE: 41 cm



Avaliação por Ultrassonografia										
AOL (cm²)		ACABAMENTO (mm)			MARMOREIO (%)			ÍNDICE	RANK	
OBS	GRUPO CLASSE	OBS	GRUPO CLASSE	OBS	GRUPO CLASSE	OBS	GRUPO CLASSE	ÍNDICE	RANK	
88.49	Superior	105	5.05	Regular	85	2.01	Regular	91	98.65	33

Prova de Ganho de Peso		
GMD	PESO	PE
INFERIOR	SUPERIOR	ELITE

CHADWICK DOWNS GRANDSLAM ST1127	BENJAMIN	
CATY 38-G536	GUAPO	
CATY 12-A181	GUATAMBU MS 38-D3461	
<b>CATY COMANDANTE</b>	<b>X</b>	<b>NOVA 38-FIVC069</b>
*****	CATY 38-D310	
CATY 14-E729	CATY 38-G820	
CATY 14-A303	CATY 14-B367	

LOTE  
**81**  
BATERIA 15

## SILENCIO 38-V3029

Registro: 398257 - Macho - BRAFORD - Nascimento: 31/08/2020  
Peso: 519 kg - PE: 34 cm



Avaliação por Ultrassonografia										
AOL (cm²)		ACABAMENTO (mm)			MARMOREIO (%)			ÍNDICE	RANK	
OBS	GRUPO CLASSE	OBS	GRUPO CLASSE	OBS	GRUPO CLASSE	OBS	GRUPO CLASSE			
71.65	Inferior	85	6.08	Superior	104	2.67	Superior	121	97.81	37

Prova de Ganho de Peso		
GMD	PESO	PE
ELITE	REGULAR	INFERIOR

\*\*\*\*\*

\*\*\*\*\*

2RMBF238

STAR3818P17

\*\*\*\*\*

\*\*\*\*\*

**SINA SINA 38-N3** X **SILENCIO 38-S4138**

384P09

13810

SINA SINA 38-J466

SILENCIO 38-J1138

SINA SINA 14-D774

SILENCIO 38-233778

LOTE  
**82**  
BATERIA 15

## NOVA 38-G56

Registro: 384848 - Macho - BRAFORD - Nascimento: 03/09/2020  
Peso: 471 kg - PE: 38 cm



Avaliação por Ultrassonografia										
AOL (cm²)		ACABAMENTO (mm)			MARMOREIO (%)			ÍNDICE	RANK	
OBS	GRUPO CLASSE	OBS	GRUPO CLASSE	OBS	GRUPO CLASSE	OBS	GRUPO CLASSE			
83.42	Superior	100	5.97	Superior	103	1.98	Regular	90	98.58	34

Prova de Ganho de Peso		
GMD	PESO	PE
SUPERIOR	INFERIOR	SUPERIOR

CHADWICK DOWNS  
GRANDSLAM ST1127

BENJAMIN

CATY 38-G536

GUAPU

CATY 12-A181

GUATAMBU MS 38-D3461

**CATY COMANDANTE** X **NOVA 38-FIVC051**

\*\*\*\*\*

CATY 38-D310

CATY 14-E729

CATY 38-G820

CATY 14-A303

CATY 14-B367

LOTE  
**83**  
BATERIA 15

## NOVA 38-G60

Registro: 384850 - Macho - BRAFORD - Nascimento: 06/09/2020  
Peso: 471 kg - PE: 37 cm



Avaliação por Ultrassonografia										
AOL (cm²)		ACABAMENTO (mm)			MARMOREIO (%)			ÍNDICE	RANK	
OBS	GRUPO CLASSE	OBS	GRUPO CLASSE	OBS	GRUPO CLASSE	OBS	GRUPO CLASSE			
74.06	Regular	89	5.19	Regular	90	1.52	Inferior	69	92.79	52

Prova de Ganho de Peso		
GMD	PESO	PE
SUPERIOR	INFERIOR	REGULAR

CHADWICK DOWNS  
DOS EQUIS

BENJAMIN

SINA SINA 38-F174

GUAPU

SINA SINA 38-C465

GUATAMBU MS 38-D3461

**KIBON** X **NOVA 38-FIVB105**

33808

CHADWICK DOWNS  
DOS EQUIS

SINA SINA 14-H735

CATY 38-G152

SINA SINA E178

CATY 14-D822

LOTE  
**84**  
BATERIA 15

## NOVA 38-G58

Registro: 384849 - Macho - BRAFORD - Nascimento: 05/09/2020  
Peso: 448 kg - PE: 34 cm



Avaliação por Ultrassonografia										
AOL (cm²)		ACABAMENTO (mm)			MARMOREIO (%)			ÍNDICE	RANK	
OBS	GRUPO CLASSE	OBS	GRUPO CLASSE	OBS	GRUPO CLASSE	OBS	GRUPO CLASSE	ÍNDICE	RANK	
74.36	Regular	89	6.57	Superior	113	2.41	Superior	109	95.63	46

Prova de Ganho de Peso		
GMD	PESO	PE
INFERIOR	INFERIOR	INFERIOR

CHADWICK DOWNS  
GRANDSLAM ST1127

453807

CATY 38-G536

SILENCIO 38-929388

CATY 12-A181

BRAFORD DA CHAPADA  
38-853559

**CATY COMANDANTE** X **SILENCIO 38-M3011**

\*\*\*\*\*

\*\*\*\*\*

CATY 14-E729

SILENCIO 14-414778

CATY 14-A303

\*\*\*\*\*

LOTE  
**85**  
BATERIA 15

## NOVA 38-G24

Registro: 372128 - Macho - BRAFORD - Nascimento: 09/07/2020  
Peso: 505 kg - PE: 36.5 cm



Avaliação por Ultrassonografia										
AOL (cm²)		ACABAMENTO (mm)			MARMOREIO (%)			ÍNDICE	RANK	
OBS	GRUPO CLASSE	OBS	GRUPO CLASSE	OBS	GRUPO CLASSE	OBS	GRUPO CLASSE	ÍNDICE	RANK	
73.90	Inferior	85	4.75	Inferior	78	2.07	Regular	94	87.65	55

Prova de Ganho de Peso		
GMD	PESO	PE
SUPERIOR	REGULAR	REGULAR

CHADWICK DOWNS  
GRANDSLAM ST1127

\*\*\*\*\*

CATY 38-G536

LEO38RM3P14

CATY 12-A181

\*\*\*\*\*

**CATY COMANDANTE** X **GUATAMBU 38-N3104**

\*\*\*\*\*

\*\*\*\*\*

CATY 14-E729

GUATAMBU 38-L3096

CATY 14-A303

GUATAMBU MS 38-H3051

GUATAMBU 38-I306

LOTE  
**86**  
BATERIA 16

## NOVA 38-G42

Registro: 372145 - Macho - BRAFORD - Nascimento: 31/07/2020  
Peso: 506 kg - PE: 39 cm



Avaliação por Ultrassonografia										
AOL (cm²)		ACABAMENTO (mm)			MARMOREIO (%)			ÍNDICE	RANK	
OBS	GRUPO CLASSE	OBS	GRUPO CLASSE	OBS	GRUPO CLASSE	OBS	GRUPO CLASSE	ÍNDICE	RANK	
70.41	Inferior	82	6.41	Superior	108	2.08	Regular	94	96.99	39

Prova de Ganho de Peso		
GMD	PESO	PE
REGULAR	REGULAR	SUPERIOR

CHADWICK DOWNS  
DOS EQUIS

PITANGUEIRA 38-I253

SINA SINA 38-F174

BIG BROTHER

SINA SINA 38-C465

PITANGUEIRA 14-J1445

**KIBON** X **NOVA 38-FIVB08**

33808

LEORMCAP12

SINA SINA 14-H735

GUATAMBU J258

SINA SINA E178

GUATAMBU 38-T490

LOTE  
**87**  
BATERIA 16

## NOVA 38-G35

Registro: 372134 - Macho - BRAFORD - Nascimento: 20/07/2020  
Peso: 519 kg - PE: 39 cm



Avaliação por Ultrassonografia										
AOL (cm²)			ACABAMENTO (mm)			MARMOREIO (%)			ÍNDICE	RANK
OBS	GRUPO	CLASSE	OBS	GRUPO	CLASSE	OBS	GRUPO	CLASSE		
78.80	Regular	92	5.50	Regular	91	3.15	Elite	142	95.20	47

Prova de Ganho de Peso		
GMD	PESO	PE
SUPERIOR	REGULAR	SUPERIOR

CHADWICK DOWNS GRANDSLAM ST1127	*****
CATY 38-G536	STARM3817P12
CATY 12-A181	*****
<b>CATY COMANDANTE</b>	<b>X SILENCIO 38-L1511</b>
*****	*****
CATY 14-E729	SILENCIO 14-H1478
CATY 14-A303	*****

LOTE  
**88**  
BATERIA 16

## NOVA 38-FIVG68

Registro: 386589 - Macho - BRAFORD - Nascimento: 10/09/2020  
Peso: 535 kg - PE: 41 cm



Avaliação por Ultrassonografia										
AOL (cm²)			ACABAMENTO (mm)			MARMOREIO (%)			ÍNDICE	RANK
OBS	GRUPO	CLASSE	OBS	GRUPO	CLASSE	OBS	GRUPO	CLASSE		
73.61	Regular	88	5.48	Regular	95	1.73	Regular	78	100.84	23

Prova de Ganho de Peso		
GMD	PESO	PE
SUPERIOR	SUPERIOR	ELITE

NEIMEN SHAKA 117	*****
BENJAMIN	33807
FIDELIDAD H8854	*****
<b>GUATAMBU GUAPO</b>	<b>X CATY 38-H228</b>
13803	53804
GUATAMBU MS 38-D3461	CATY 38-E730
GUATAMBU 38-U818	CATY 14-A161

LOTE  
**89**  
BATERIA 16

## NOVA 38-G34

Registro: 384853 - Macho - BRAFORD - Nascimento: 19/07/2020  
Peso: 506 kg - PE: 38 cm



Avaliação por Ultrassonografia										
AOL (cm²)			ACABAMENTO (mm)			MARMOREIO (%)			ÍNDICE	RANK
OBS	GRUPO	CLASSE	OBS	GRUPO	CLASSE	OBS	GRUPO	CLASSE		
85.76	Superior	101	5.33	Regular	88	1.93	Regular	87	94.71	48

Prova de Ganho de Peso		
GMD	PESO	PE
SUPERIOR	REGULAR	SUPERIOR

CHADWICK DOWNS ABSOLUTE A092	BENJAMIN
CATY CORONILHA	GUAPO
CATY 38-U505	GUATAMBU MS 38-D3461
<b>CATY 38-R40</b>	<b>X NOVA 38-FIVC029</b>
RED BULL	13808
CATY 14-D72	CATY 38-I191
CATY 38-A436	CATY 38-F276

LOTE  
**90**  
BATERIA 16

## NOVA 38-G29

Registro: 372140 - Macho - BRAFORD - Nascimento: 13/07/2020  
Peso: 544 kg - PE: 38 cm



Avaliação por Ultrassonografia										
AOL (cm²)			ACABAMENTO (mm)			MARMOREIO (%)			ÍNDICE	RANK
OBS	GRUPO	CLASSE	OBS	GRUPO	CLASSE	OBS	GRUPO	CLASSE		
91.94	Superior	108	6.08	Superior	101	1.96	Regular	89	101.76	20

Prova de Ganho de Peso		
GMD	PESO	PE
SUPERIOR	SUPERIOR	SUPERIOR

CHADWICK DOWNS ABSOLUTE A092	BENJAMIN
CATY CORONILHA	GUAPO
CATY 38-U505	GUATAMBU MS 38-D3461
<b>CATY 38-R40</b>	<b>X NOVA 38-FIVB057</b>
RED BULL	CATY 38-D310
CATY 14-D72	CATY 38-G820
CATY 38-A436	CATY 14-B367

LOTE  
**91**  
BATERIA 17

## NOVA 38-FIVG66

Registro: 386587 - Macho - BRAFORD - Nascimento: 10/09/2020  
Peso: 535 kg - PE: 39.5 cm

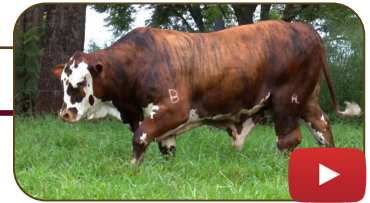

Avaliação por Ultrassonografia										
AOL (cm²)			ACABAMENTO (mm)			MARMOREIO (%)			ÍNDICE	RANK
OBS	GRUPO	CLASSE	OBS	GRUPO	CLASSE	OBS	GRUPO	CLASSE		
103.01	Elite	125	4.86	Regular	85	1.73	Regular	78	104.95	13

Prova de Ganho de Peso		
GMD	PESO	PE
INFERIOR	SUPERIOR	SUPERIOR

NEIMEN SHAKA 117	*****
BENJAMIN	33807
FIDELIDAD H8854	*****
<b>GUATAMBU GUAPO</b>	<b>X CATY 38-H228</b>
13803	53804
GUATAMBU MS 38-D3461	CATY 38-E730
GUATAMBU 38-U818	CATY 14-A161

LOTE  
**92**  
BATERIA 17

## NOVA 38-FIVG63

Registro: 386586 - Macho - BRAFORD - Nascimento: 07/09/2020  
Peso: 535 kg - PE: 35.5 cm



Avaliação por Ultrassonografia										
AOL (cm²)			ACABAMENTO (mm)			MARMOREIO (%)			ÍNDICE	RANK
OBS	GRUPO	CLASSE	OBS	GRUPO	CLASSE	OBS	GRUPO	CLASSE		
90.54	Superior	109	4.75	Regular	83	1.80	Regular	81	99.44	28

Prova de Ganho de Peso		
GMD	PESO	PE
REGULAR	SUPERIOR	REGULAR

NEIMEN SHAKA 117	*****
BENJAMIN	33807
FIDELIDAD H8854	*****
<b>GUATAMBU GUAPO</b>	<b>X CATY 38-H228</b>
13803	53804
GUATAMBU MS 38-D3461	CATY 38-E730
GUATAMBU 38-U818	CATY 14-A161

LOTE

**93**  
BATERIA 17

## NOVA 38-G27

Registro: 372130 - Macho - BRAFORD - Nascimento: 11/07/2020  
Peso: 523 kg - PE: 35.5 cm



Avaliação por Ultrassonografia										
AOL (cm²)			ACABAMENTO (mm)			MARMOREIO (%)			ÍNDICE	RANK
OBS	GRUPO	CLASSE	OBS	GRUPO	CLASSE	OBS	GRUPO	CLASSE		
82.63	Regular	96	6.42	Superior	106	3.18	Elite	144	98.04	35

Prova de Ganho de Peso		
GMD	PESO	PE
ELITE	SUPERIOR	REGULAR

CHADWICK DOWNS GRANDSLAM ST1127	PAYSANO	
CATY 38-G536	CAPATAZ	
CATY 12-A181	PITANGUEIRA 38-G889	
<b>CATY COMANDANTE</b>	<b>X</b>	<b>GUATAMBU 38-R3008</b>
*****	PAMPIANO DO SOSSEGO 38-B6991 PINOT NOIR	
CATY 14-E729	GUATAMBU 38-L3004	
CATY 14-A303	GUATAMBU MS 38-D3100	

LOTE

**94**  
BATERIA 17

## NOVA 38-G52

Registro: 377258 - Macho - BRAFORD - Nascimento: 30/08/2020  
Peso: 475 kg - PE: 34 cm



Avaliação por Ultrassonografia										
AOL (cm²)			ACABAMENTO (mm)			MARMOREIO (%)			ÍNDICE	RANK
OBS	GRUPO	CLASSE	OBS	GRUPO	CLASSE	OBS	GRUPO	CLASSE		
88.39	Superior	106	4.91	Regular	85	1.79	Regular	81	93.60	51

Prova de Ganho de Peso		
GMD	PESO	PE
REGULAR	INFERIOR	INFERIOR

CHADWICK DOWNS DOS EQUIS	BENJAMIN	
SINA SINA 38-F174	GUAPO	
SINA SINA 38-C465	GUATAMBU MS 38-D3461	
<b>KIBON</b>	<b>X</b>	<b>NOVA 38-FIVC032</b>
33808	13805	
SINA SINA 14-H735	CATY 38-F764	
SINA SINA E178	CATY 14-Y94	

LOTE

**95**  
BATERIA 17

## NOVA 38-FIVG70

Registro: 386590 - Macho - BRAFORD - Nascimento: 13/09/2020  
Peso: 486 kg - PE: 40 cm



Avaliação por Ultrassonografia										
AOL (cm²)			ACABAMENTO (mm)			MARMOREIO (%)			ÍNDICE	RANK
OBS	GRUPO	CLASSE	OBS	GRUPO	CLASSE	OBS	GRUPO	CLASSE		
93.81	Elite	114	5.18	Regular	90	1.78	Regular	81	100.75	25

Prova de Ganho de Peso		
GMD	PESO	PE
INFERIOR	REGULAR	SUPERIOR

NEIMEN SHAKA 117	*****	
BENJAMIN	33807	
FIDELIDAD H8854	*****	
<b>GUATAMBU GUAPO</b>	<b>X</b>	<b>CATY 38-H228</b>
13803	53804	
GUATAMBU MS 38-D3461	CATY 38-E730	
GUATAMBU 38-U818	CATY 14-A161	

LOTE  
**96**  
BATERIA 18

## NOVA 38-FIVG65

Registro: 386522 - Macho - BRAFORD - Nascimento: 10/09/2020  
Peso: 520 kg - PE: 37.5 cm



Avaliação por Ultrassonografia										
AOL (cm²)			ACABAMENTO (mm)			MARMOREIO (%)		ÍNDICE	RANK	
OBS	GRUPO	CLASSE	OBS	GRUPO	CLASSE	OBS	GRUPO	CLASSE	ÍNDICE	RANK
83.69	Superior	101	8.82	Elite	152	2.77	Elite	125	114.91	2

Prova de Ganho de Peso		
GMD	PESO	PE
SUPERIOR	REGULAR	SUPERIOR

NEIMEN SHAKA 117	*****	
BENJAMIN	13805	
FIDELIDAD H8854	*****	
<b>GUATAMBU GUAPO</b>	<b>X</b>	<b>CATY 38-F764</b>
13803	*****	
GUATAMBU MS 38-D3461	CATY 14-Y94	
GUATAMBU 38-U818	*****	

LOTE  
**97**  
BATERIA 18

## NOVA 38-G54

Registro: 377259 - Macho - BRAFORD - Nascimento: 31/08/2020  
Peso: 450 kg - PE: 35 cm



Avaliação por Ultrassonografia										
AOL (cm²)			ACABAMENTO (mm)			MARMOREIO (%)		ÍNDICE	RANK	
OBS	GRUPO	CLASSE	OBS	GRUPO	CLASSE	OBS	GRUPO	CLASSE	ÍNDICE	RANK
89.67	Superior	108	3.87	Inferior	67	1.85	Regular	84	88.10	54

Prova de Ganho de Peso		
GMD	PESO	PE
REGULAR	INFERIOR	REGULAR

CHADWICK DOWNS FIREBIRD RP SI 2608	BENJAMIN	
CATY GUABIJU	GUAPO	
CATY 12-A116	GUATAMBU MS 38-D3461	
<b>CATY JARAU</b>	<b>X</b>	<b>NOVA 38-FIVC005</b>
13806	CATY 38-D310	
CATY 38-G52	CATY 38-G820	
CATY 14-D335	CATY 14-B367	

LOTE  
**98**  
BATERIA 18

## SILENCIO 38-V3119

Registro: 397069 - Macho - BRAFORD - Nascimento: 16/09/2020  
Peso: 479 kg - PE: 35.5 cm



Avaliação por Ultrassonografia										
AOL (cm²)			ACABAMENTO (mm)			MARMOREIO (%)		ÍNDICE	RANK	
OBS	GRUPO	CLASSE	OBS	GRUPO	CLASSE	OBS	GRUPO	CLASSE	ÍNDICE	RANK
67.34	Inferior	81	6.24	Superior	108	1.98	Regular	90	96.50	42

Prova de Ganho de Peso		
GMD	PESO	PE
REGULAR	INFERIOR	REGULAR

*****	SINA SINA 38-F174	
*****	KIBON	
*****	SINA SINA 14-H735	
<b>RM</b>	<b>X</b>	<b>SILENCIO 38-N3569</b>
*****	233811	
*****	SILENCIO 38-K3321	
*****	SILENCIO 14-995368	

LOTE  
**99**  
BATERIA 18

## SILENCIO 38-V3051

Registro: 397291 - Macho - BRAFORD - Nascimento: 25/08/2020  
Peso: 479 kg - PE: 34.5 cm



Avaliação por Ultrassonografia										
AOL (cm²)			ACABAMENTO (mm)			MARMOREIO (%)			ÍNDICE	RANK
OBS	GRUPO	CLASSE	OBS	GRUPO	CLASSE	OBS	GRUPO	CLASSE		
70.96	Inferior	84	3.36	Inferior	58	2.53	Superior	115	82.71	57

Prova de Ganho de Peso		
GMD	PESO	PE
INFERIOR	INFERIOR	INFERIOR

CHADWICK DOWNS FIREBIRD RP SI 2608	*****
CATY GUABIJU	CHARM3814P15
CATY 12-A116	*****
<b>CATY GUARANI</b>	<b>X SILENCIO 38-P3192</b>
CATY 14-U60	CHARM3806P12
CATY 14-B508	SILENCIO 38-L2093
CATY 12-T73	SILENCIO 38-I2278

LOTE  
**100**  
BATERIA 19

## NOVA 38-G89

Registro: 377266 - Macho - BRAFORD - Nascimento: 18/10/2020  
Peso: 424 kg - PE: 32.5 cm



Avaliação por Ultrassonografia										
AOL (cm²)			ACABAMENTO (mm)			MARMOREIO (%)			ÍNDICE	RANK
OBS	GRUPO	CLASSE	OBS	GRUPO	CLASSE	OBS	GRUPO	CLASSE		
76.61	Superior	105	5.59	Superior	100	1.83	Regular	83	96.83	41

Prova de Ganho de Peso		
GMD	PESO	PE
INFERIOR	INFERIOR	REGULAR

CHADWICK DOWNS FIREBIRD RP SI 2608	CATY 38-F723 GUABIJU
CATY GUABIJU	CATY GUARANI
CATY 12-A116	CATY 14-B508
<b>CATY JARAU</b>	<b>X NOVA 38-FIVB035</b>
13806	CATY 38-D310
CATY 38-G52	CATY 38-G820
CATY 14-D335	CATY 14-B367

LOTE  
**101**  
BATERIA 19

## NOVA 38-G90

Registro: 377254 - Macho - BRAFORD - Nascimento: 20/10/2020  
Peso: 439 kg - PE: 31 cm



Avaliação por Ultrassonografia										
AOL (cm²)			ACABAMENTO (mm)			MARMOREIO (%)			ÍNDICE	RANK
OBS	GRUPO	CLASSE	OBS	GRUPO	CLASSE	OBS	GRUPO	CLASSE		
62.40	Inferior	87	4.29	Inferior	78	1.78	Regular	81	88.50	53

Prova de Ganho de Peso		
GMD	PESO	PE
SUPERIOR	REGULAR	INFERIOR

CHADWICK DOWNS FIREBIRD RP SI 2608	SAO JOSE 38-F0667
CATY GUABIJU	MARECHAL
CATY 12-A116	SAO JOSE 38-I465
<b>CATY JARAU</b>	<b>X SILENCIO 14-J779</b>
13806	*****
CATY 38-G52	SILENCIO 14-932243
CATY 14-D335	*****

LOTE  
**102**  
BATERIA 19

## NOVA 38-G86

Registro: 377251 - Macho - BRAFORD - Nascimento: 18/10/2020  
Peso: 444 kg - PE: 38.5 cm



Avaliação por Ultrassonografia										
AOL (cm²)			ACABAMENTO (mm)			MARMOREIO (%)			ÍNDICE	RANK
OBS	GRUPO	CLASSE	OBS	GRUPO	CLASSE	OBS	GRUPO	CLASSE		
57.47	Inferior	81	5.79	Superior	103	1.87	Regular	85	96.87	40

Prova de Ganho de Peso		
GMD	PESO	PE
ELITE	REGULAR	ELITE

CHADWICK DOWNS DOS EQUIS	*****
SINA SINA 38-F174	STLRM3824P12
SINA SINA 38-C465	*****
<b>KIBON</b> X	<b>SILENCIO 38-L3650</b>
33808	*****
SINA SINA 14-H735	SILENCIO 14-929624
SINA SINA E178	*****

LOTE  
**103**  
BATERIA 19

## NOVA 38-G78

Registro: 377250 - Macho - BRAFORD - Nascimento: 04/10/2020  
Peso: 458 kg - PE: 34 cm



Avaliação por Ultrassonografia										
AOL (cm²)			ACABAMENTO (mm)			MARMOREIO (%)			ÍNDICE	RANK
OBS	GRUPO	CLASSE	OBS	GRUPO	CLASSE	OBS	GRUPO	CLASSE		
70.57	Regular	96	6.54	Superior	115	1.84	Regular	83	101.23	22

Prova de Ganho de Peso		
GMD	PESO	PE
REGULAR	REGULAR	SUPERIOR

CHADWICK DOWNS DOS EQUIS	*****
SINA SINA 38-F174	233811
SINA SINA 38-C465	*****
<b>KIBON</b> X	<b>SILENCIO 38-K3051</b>
33808	*****
SINA SINA 14-H735	SILENCIO 14-996121
SINA SINA E178	*****

LOTE  
**104**  
BATERIA 20

## SILENCIO 38-V3426

Registro: 397676 - Macho - BRAFORD - Nascimento: 14/10/2020  
Peso: 505 kg - PE: 32 cm



Avaliação por Ultrassonografia										
AOL (cm²)			ACABAMENTO (mm)			MARMOREIO (%)			ÍNDICE	RANK
OBS	GRUPO	CLASSE	OBS	GRUPO	CLASSE	OBS	GRUPO	CLASSE		
74.14	Superior	101	4.59	Regular	83	2.49	Superior	113	97.60	38

Prova de Ganho de Peso		
GMD	PESO	PE
SUPERIOR	ELITE	REGULAR

*****	*****
*****	STLRM3826P16
*****	*****
<b>RM</b> X	<b>SILENCIO 38-R3138</b>
*****	*****
*****	SILENCIO 14-K2097
*****	*****

LOTE

**105**

BATERIA 20

## NOVA 38-G93

Registro: 377353 - Macho - BRAFORD - Nascimento: 23/10/2020  
Peso: 452 kg - PE: 33 cm



Avaliação por Ultrassonografia										
AOL (cm²)			ACABAMENTO (mm)			MARMOREIO (%)			ÍNDICE	RANK
OBS	GRUPO	CLASSE	OBS	GRUPO	CLASSE	OBS	GRUPO	CLASSE		
65.55	Regular	91	5.02	Regular	91	1.71	Regular	78	94.46	49

Prova de Ganho de Peso		
GMD	PESO	PE
SUPERIOR	REGULAR	REGULAR

CHADWICK DOWNS  
ABSOLUTE A092

PAYSANO

CATY CORONILHA

CAPATAZ

CATY 38-U505

PITANGUEIRA 38-G889

**CATY 38-R40**

**X GUATAMBU 38-R118**

RED BULL

PITANGUEIRA 38-F669  
VINTAGE

CATY 14-D72

GUATAMBU 38-M3000

CATY 38-A436

GUATAMBU MS 38-J161

LOTE

**106**

BATERIA 20

## NOVA 38-G80

Registro: 377262 - Macho - BRAFORD - Nascimento: 05/10/2020  
Peso: 498 kg - PE: 35 cm



Avaliação por Ultrassonografia										
AOL (cm²)			ACABAMENTO (mm)			MARMOREIO (%)			ÍNDICE	RANK
OBS	GRUPO	CLASSE	OBS	GRUPO	CLASSE	OBS	GRUPO	CLASSE		
92.25	Elite	124	6.11	Superior	108	2.23	Superior	101	108.38	7

Prova de Ganho de Peso		
GMD	PESO	PE
REGULAR	SUPERIOR	SUPERIOR

CHADWICK DOWNS  
DOS EQUIS

BENJAMIN

SINA SINA 38-F174

GUAPO

SINA SINA 38-C465

GUATAMBU MS 38-D3461

**KIBON**

**X NOVA 38-FIVB084**

33808

CHADWICK DOWNS  
DOS EQUIS

SINA SINA 14-H735

CATY 38-G152

SINA SINA E178

CATY 14-D822

LOTE

**107**

BATERIA 20

## NOVA 38-G85

Registro: 377265 - Macho - BRAFORD - Nascimento: 17/10/2020  
Peso: 486 kg - PE: 32 cm



Avaliação por Ultrassonografia										
AOL (cm²)			ACABAMENTO (mm)			MARMOREIO (%)			ÍNDICE	RANK
OBS	GRUPO	CLASSE	OBS	GRUPO	CLASSE	OBS	GRUPO	CLASSE		
70.47	Regular	97	6.71	Elite	119	3.18	Elite	144	104.50	14

Prova de Ganho de Peso		
GMD	PESO	PE
SUPERIOR	SUPERIOR	SUPERIOR

CHADWICK DOWNS  
ABSOLUTE A092

CATY 38-F723 GUABUJU

CATY CORONILHA

CATY GUARANI

CATY 38-U505

CATY 14-B508

**CATY 38-R40**

**X NOVA 38-FIVB073**

ORDEM 38-R337 (RED  
BULL)

CATY 14-B117 RETRUCO

CATY 14-D72

CATY 38-F715

CATY 38-A436

CATY 12-V346

# **MATRIZES**

# **BRAFORD**

LOTE  
**108**  
INDIVIDUAL

## GUATAMBU 38-V233

Registro: 401140 - Fêmea - BRAFORD - Nascimento: 24/09/2020  
Peso: 426 kg  
PRENHE DO N621, EM 24/02/2022



Avaliação por Ultrassonografia											
AOL (cm²)		ACABAMENTO (mm)			MARMOREIO (%)			ÍNDICE	RANK		
OBS	GRUPO CLASSE	OBS	GRUPO CLASSE	OBS	GRUPO CLASSE	OBS	GRUPO CLASSE				
63.17	Regular	95	7.32	Superior	112	3.39	Superior	108	101.35	19	

\*\*\*\*\*

BELVISTA 38-A7050

\*\*\*\*\*

CHEFAO

\*\*\*\*\*

BELA VISTA 38-1009

RM

X

GUATAMBU 38-N3216

\*\*\*\*\*

GUATAMBU 38-F524

\*\*\*\*\*

GUATAMBU 38-L68

\*\*\*\*\*

GUATAMBU MS 14-F1457

LOTE  
**109**  
INDIVIDUAL

## NOVA G22

Registro: 391321 - Fêmea - BRAFORD - Nascimento: 10/05/2020  
Peso: 449 kg  
PRENHE DO N621, EM 24/02/2022



Avaliação por Ultrassonografia											
AOL (cm²)		ACABAMENTO (mm)			MARMOREIO (%)			ÍNDICE	RANK		
OBS	GRUPO CLASSE	OBS	GRUPO CLASSE	OBS	GRUPO CLASSE	OBS	GRUPO CLASSE				
60.79	Regular	91	8.21	Inferior	60	4.23	Regular	95	82.68	44	

\*\*\*\*\*

BIG BROTHER

163813

FORMULA 1

\*\*\*\*\*

BRAFORD DA CHAPADA 12-A1219

SILENCIO 38-M3184

X

SILENCIO 38-M2235

393807

CATY 14-B117 RETRUCO

SILENCIO 38-929590

SILENCIO 38-J443

BRAFORD DE SANTO ANTONIO 14-853488

SILENCIO 38-129896

LOTE  
**110**  
INDIVIDUAL

## GUATAMBU 38-U224

Registro: 376842 - Fêmea - BRAFORD - Nascimento: 24/09/2019  
Peso: 593 kg



Avaliação por Ultrassonografia											
AOL (cm²)		ACABAMENTO (mm)			MARMOREIO (%)			ÍNDICE	RANK		
OBS	GRUPO CLASSE	OBS	GRUPO CLASSE	OBS	GRUPO CLASSE	OBS	GRUPO CLASSE				
83.01	-	-	8.68	-	-	3.80	-	-	-	-	

\*\*\*\*\*

ITANGUEIRA 38-I253

\*\*\*\*\*

BIG BROTHER

\*\*\*\*\*

PITANGUEIRA 14-J1445

RM

X

GUATAMBU MS J110

\*\*\*\*\*

\*\*\*\*\*

\*\*\*\*\*

GUATAMBU MS 14-E605710

\*\*\*\*\*

\*\*\*\*\*

LOTE  
**111**  
INDIVIDUAL

## NOVA 38-G21

Registro: 370724 - Fêmea - BRAFORD - Nascimento: 03/05/2020  
Peso: 495 kg



Avaliação por Ultrassonografia									
AOL (cm²)		ACABAMENTO (mm)		MARMOREIO (%)		ÍNDICE	RANK		
OBS	GRUPO CLASSE	OBS	GRUPO CLASSE	OBS	GRUPO CLASSE				
68.51	Superior	103	11.74	Superior	100	4.52	Superior	102	100.46   21

*****	*****	
163813	223811	
*****	*****	
<b>SILENCIO 38-M3184</b>	<b>X</b>	<b>SILENCIO 38-K3097</b>
393807	*****	
SILENCIO 38-929590	SILENCIO 14-996543	
BRAFORD DE SANTO ANTONIO 14-853488	*****	

LOTE  
**112**  
INDIVIDUAL

## NOVA 38-G33

Registro: 372142 - Fêmea - BRAFORD - Nascimento: 19/07/2020  
Peso: 432 kg



Avaliação por Ultrassonografia									
AOL (cm²)		ACABAMENTO (mm)		MARMOREIO (%)		ÍNDICE	RANK		
OBS	GRUPO CLASSE	OBS	GRUPO CLASSE	OBS	GRUPO CLASSE				
63.31	Regular	95	8.22	Elite	134	3.03	Superior	105	109.08   7

CHADWICK DOWNS FIREBIRD RP SI 2608	BENJAMIN	
CATY GUABIJU	GUAPO	
CATY 12-A116	GUATAMBU MS 38-D3461	
<b>CATY JARAU</b>	<b>X</b>	<b>NOVA 38-FIVB062</b>
13806	CATY 38-D310	
CATY 38-G52	CATY 38-G820	
CATY 14-D335	CATY 14-B367	

LOTE  
**113**  
INDIVIDUAL

## GUATAMBU 38-V129

Registro: 400909 - Fêmea - BRAFORD - Nascimento: 22/09/2020  
Peso: 433 kg



Avaliação por Ultrassonografia									
AOL (cm²)		ACABAMENTO (mm)		MARMOREIO (%)		ÍNDICE	RANK		
OBS	GRUPO CLASSE	OBS	GRUPO CLASSE	OBS	GRUPO CLASSE				
63.23	Regular	95	5.49	Regular	88	4.03	Superior	127	96.20   27

*****	BIG BROTHER	
2RMBF238	LAFITE	
*****	CIA AZUL 38-2187	
<b>SINA SINA 38-N3</b>	<b>X</b>	<b>GUATAMBU 38-N125</b>
384P09	(LIDER)	
SINA SINA 38-J466	GUATAMBU MS 38-E364	
SINA SINA 14-D774	GUATAMBU 38-V1674	

LOTE  
**114**  
BATERIA 21

## NOVA 38-G83

Registro: 377264 - Fêmea - BRAFORD - Nascimento: 09/10/2020  
Peso: 471 kg



Avaliação por Ultrassonografia										
AOL (cm²)			ACABAMENTO (mm)			MARMOREIO (%)			ÍNDICE	RANK
OBS	GRUPO	CLASSE	OBS	GRUPO	CLASSE	OBS	GRUPO	CLASSE		
76.59	Elite	115	9.74	Elite	148	2.48	Regular	86	121.46	2

CHADWICK DOWNS FIREBIRD RP SI 2608	BENJAMIN
CATY GUABIJU	GUAPO
CATY 12-A116	GUATAMBU MS 38-D3461
<b>CATY JARAU</b> X <b>NOVA 38-FIVC011</b>	
13806	CHADWICK DOWNS DOS EQUIS
CATY 38-G52	CATY 38-F135
CATY 14-D335	CATY 14-C150

LOTE  
**115**  
BATERIA 21

## NOVA G92

Registro: 407861 - Fêmea - BRAFORD - Nascimento: 23/10/2020  
Peso: 465 kg



Avaliação por Ultrassonografia										
AOL (cm²)			ACABAMENTO (mm)			MARMOREIO (%)			ÍNDICE	RANK
OBS	GRUPO	CLASSE	OBS	GRUPO	CLASSE	OBS	GRUPO	CLASSE		
64.12	Regular	96	8.34	Elite	137	2.09	Regular	78	114.16	4

CHADWICK DOWNS ABSOLUTE A092	*****
CATY CORONILHA	*****
CATY 38-U505	*****
<b>CATY INDICE</b> X <b>CATY 38-T240</b>	
CATY 38-I306	CHADWICK DOWNS DOS EQUIS
CATY 38-M562	CATY 38-F1
CATY 38-F63	CATY 38-C547

LOTE  
**116**  
BATERIA 21

## NOVA 38-G9

Registro: 386640 - Fêmea - BRAFORD - Nascimento: 21/03/2020  
Peso: 551 kg



Avaliação por Ultrassonografia										
AOL (cm²)			ACABAMENTO (mm)			MARMOREIO (%)			ÍNDICE	RANK
OBS	GRUPO	CLASSE	OBS	GRUPO	CLASSE	OBS	GRUPO	CLASSE		
80.31	-	-	8.12	-	-	4.52	-	-	-	-

13807	*****
GUATAMBU MS 38-G3175	GRSRMB016
GUATAMBU 14-N768	*****
<b>GUATAMBU 38-M0470</b> X <b>GUATAMBU 14-R5</b>	
33802	*****
GUATAMBU 38-C463	GUATAMBU B1505
GUATAMBU 12-J0052	*****

LOTE  
**117**  
BATERIA 21

## NOVA 38-G26

Registro: 372129 - Fêmea - BRAFORD - Nascimento: 11/07/2020  
Peso: 450 kg



Avaliação por Ultrassonografia									
AOL (cm²)		ACABAMENTO (mm)			MARMOREIO (%)			ÍNDICE	RANK
OBS	GRUPO CLASSE	OBS	GRUPO CLASSE	OBS	GRUPO CLASSE	OBS	GRUPO CLASSE		
63.58	Regular	95	10.23	Superior	113	3.52	Regular	92	100.51   20

CHADWICK DOWNS FIREBIRD RP SI 2608	*****	
CATY GUABIJU	LEO38RM3P14	
CATY 12-A116	*****	
<b>CATY JARAU</b>	<b>X</b>	<b>GUATAMBU 38-N280</b>
13806	73808	
CATY 38-G52	GUATAMBU MS H630	
CATY 14-D335	SAO JOSE 38-I956	

LOTE  
**118**  
BATERIA 21

## NOVA 38-G20

Registro: 370723 - Fêmea - BRAFORD - Nascimento: 02/05/2020  
Peso: 527 kg



Avaliação por Ultrassonografia									
AOL (cm²)		ACABAMENTO (mm)			MARMOREIO (%)			ÍNDICE	RANK
OBS	GRUPO CLASSE	OBS	GRUPO CLASSE	OBS	GRUPO CLASSE	OBS	GRUPO CLASSE		
71.74	Superior	107	11.07	Regular	92	4.29	Regular	95	103.09   18

*****	*****	
13813	STARM3816P12	
*****	*****	
<b>SILENCIO 38-M1564</b>	<b>X</b>	<b>SILENCIO 38-L1199</b>
473807	387	
SILENCIO 38-931406	SILENCIO 14-H1384	
BRAFORD DA SILENCIO 38-2252	BRAFORD DA CHAPADA 14-439391	

LOTE  
**119**  
BATERIA 22

## NOVA 38-G57

Registro: 377248 - Fêmea - BRAFORD - Nascimento: 03/09/2020  
Peso: 382 kg



Avaliação por Ultrassonografia									
AOL (cm²)		ACABAMENTO (mm)			MARMOREIO (%)			ÍNDICE	RANK
OBS	GRUPO CLASSE	OBS	GRUPO CLASSE	OBS	GRUPO CLASSE	OBS	GRUPO CLASSE		
67.49	Superior	101	6.73	Regular	95	3.36	Superior	102	92.62   36

CHADWICK DOWNS DOS EQUIS	*****	
SINA SINA 38-F174	153813	
SINA SINA 38-C465	*****	
<b>KIBON</b>	<b>X</b>	<b>SILENCIO 38-M2668</b>
33808	*****	
SINA SINA 14-H735	SILENCIO 14-414841	
SINA SINA E178	*****	

LOTE  
**120**  
BATERIA 22

## NOVA 38-G51

Registro: 384847 - Fêmea - BRAFORD - Nascimento: 29/08/2020  
Peso: 410 kg



Avaliação por Ultrassonografia										
AOL (cm²)		ACABAMENTO (mm)		MARMOREIO (%)		ÍNDICE	RANK			
OBS	GRUPO CLASSE	OBS	GRUPO CLASSE	OBS	GRUPO CLASSE					
59.50	Regular	89	7.12	Regular	97	2.56	Regular	76	93.17	34

CHADWICK DOWNS FIREBIRD RP SI 2608	BENJAMIN
CATY GUABIJU	GUAPO
CATY 12-A116	GUATAMBU MS 38-D3461
<b>CATY JARAU</b> X <b>NOVA 38-FIVB092</b>	
13806	13805
CATY 38-G52	CATY 38-F764
CATY 14-D335	CATY 14-Y94

LOTE  
**121**  
BATERIA 22

## NOVA 38-G81

Registro: 377263 - Fêmea - BRAFORD - Nascimento: 07/10/2020  
Peso: 408 kg  
PRENHE DO TEN5005, EM 24/11/2021



Avaliação por Ultrassonografia										
AOL (cm²)		ACABAMENTO (mm)		MARMOREIO (%)		ÍNDICE	RANK			
OBS	GRUPO CLASSE	OBS	GRUPO CLASSE	OBS	GRUPO CLASSE					
81.43	Elite	122	6.57	Superior	108	2.08	Regular	73	106.03	10

CHADWICK DOWNS DOS EQUIS	PITANGUEIRA 38-I253
SINA SINA 38-F174	BIG BROTHER
SINA SINA 38-C465	PITANGUEIRA 14-J1445
<b>KIBON</b> X <b>NOVA 38-FIVB043</b>	
33808	13808
SINA SINA 14-H735	CATY 38-I191
SINA SINA E178	CATY 38-F276

LOTE  
**122**  
BATERIA 23

## GUATAMBU 38-V3071

Registro: 400924 - Fêmea - BRAFORD - Nascimento: 07/10/2020  
Peso: 362 kg



Avaliação por Ultrassonografia										
AOL (cm²)		ACABAMENTO (mm)		MARMOREIO (%)		ÍNDICE	RANK			
OBS	GRUPO CLASSE	OBS	GRUPO CLASSE	OBS	GRUPO CLASSE					
51.84	Inferior	78	6.09	Superior	102	4.05	Elite	132	88.25	38

*****	*****
*****	*****
*****	*****
<b>RM</b> X <b>GUATAMBU 14-S70</b>	
*****	*****
*****	*****
*****	*****

LOTE  
**123**  
BATERIA 23

## GUATAMBU 38-V120

Registro: 400908 - Fêmea - BRAFORD - Nascimento: 19/09/2020  
Peso: 363 kg



Avaliação por Ultrassonografia										
AOL (cm²)		ACABAMENTO (mm)		MARMOREIO (%)		ÍNDICE	RANK			
OBS	GRUPO CLASSE	OBS	GRUPO CLASSE	OBS	GRUPO CLASSE					
53.12	Inferior	80	6.83	Superior	103	3.64	Superior	114	88.11	39

CATRM03P12	*****	
CATY 38-N427	LEORMCAP12	
CATY 38-G260	*****	
<b>GUATAMBU 38-R167</b>	<b>X</b>	<b>GUATAMBU 38-L428</b>
607	*****	
GUATAMBU 14-H178	GUATAMBU 14-A27	
GUATAMBU 38-T518	GUATAMBU 12-5215	

LOTE  
**124**  
BATERIA 23

## NOVA 38-G82

Registro: 384852 - Fêmea - BRAFORD - Nascimento: 08/10/2020  
Peso: 359 kg



Avaliação por Ultrassonografia										
AOL (cm²)		ACABAMENTO (mm)		MARMOREIO (%)		ÍNDICE	RANK			
OBS	GRUPO CLASSE	OBS	GRUPO CLASSE	OBS	GRUPO CLASSE					
71.38	Superior	107	5.78	Regular	99	2.36	Regular	82	94.45	32

CHADWICK DOWNS DOS EQUIS	BENJAMIN	
SINA SINA 38-F174	GUAPO	
SINA SINA 38-C465	GUATAMBU MS 38-D3461	
<b>KIBON</b>	<b>X</b>	<b>NOVA 38-FIVC015</b>
33808	13807	
SINA SINA 14-H735	CATY 38-H569	
SINA SINA E178	CATY 12-T247	

LOTE  
**125**  
BATERIA 23

## GUATAMBU 38-V236

Registro: 401139 - Fêmea - BRAFORD - Nascimento: 08/10/2020  
Peso: 378 kg



Avaliação por Ultrassonografia										
AOL (cm²)		ACABAMENTO (mm)		MARMOREIO (%)		ÍNDICE	RANK			
OBS	GRUPO CLASSE	OBS	GRUPO CLASSE	OBS	GRUPO CLASSE					
53.26	Inferior	80	4.12	Regular	79	3.27	Superior	109	84.72	42

*****	BIG BROTHER	
*****	LAFITE	
*****	CIA AZUL 38-2187	
<b>RM</b>	<b>X</b>	<b>GUATAMBU MS K448</b>
*****	*****	
*****	GUATAMBU 14-A108	
*****	GUATAMBU 12-P1675	

LOTE  
**126**  
BATERIA 23

## NOVA 38-FIVG73

Registro: 386540 - Fêmea - BRAFORD - Nascimento: 15/09/2020  
Peso: 443 kg



Avaliação por Ultrassonografia										
AOL (cm²)		ACABAMENTO (mm)		MARMOREIO (%)		ÍNDICE	RANK			
OBS	GRUPO CLASSE	OBS	GRUPO CLASSE	OBS	GRUPO CLASSE					
97.18	Elite	146	5.04	Regular	79	1.57	Inferior	52	107.50	9

NEIMEN SHAKA 117	DUQUE	
BENJAMIN	CATY 38-D310	
FIDELIDAD H8854	SAO LUIZ 38-4161	
<b>GUATAMBU GUAPO</b>	<b>X</b>	<b>CATY 38-G820</b>
13803	*****	
GUATAMBU MS 38-D3461		CATY 14-B367
GUATAMBU 38-U818		CATY 14-T049

LOTE  
**127**  
BATERIA 23

## GUATAMBU 38-V136

Registro: 400910 - Fêmea - BRAFORD - Nascimento: 25/09/2020  
Peso: 404 kg



Avaliação por Ultrassonografia										
AOL (cm²)		ACABAMENTO (mm)		MARMOREIO (%)		ÍNDICE	RANK			
OBS	GRUPO CLASSE	OBS	GRUPO CLASSE	OBS	GRUPO CLASSE					
55.06	Inferior	82	4.11	Inferior	73	2.96	Regular	96	86.13	40

BIG BROTHER	*****	
TREVO	GRSRM4P12	
MAE RAINHA 14-211	*****	
<b>GUATAMBU 38-S3015</b>	<b>X</b>	<b>GUATAMBU 38-L3198</b>
CATY 38-H45	*****	
GUATAMBU 38-M3026		GUATAMBU MS 14-I5002
GUATAMBU MS 38-H3104		*****

LOTE  
**128**  
BATERIA 23

## GUATAMBU 38-V202

Registro: 400916 - Fêmea - BRAFORD - Nascimento: 26/10/2020  
Peso: 387 kg



Avaliação por Ultrassonografia										
AOL (cm²)		ACABAMENTO (mm)		MARMOREIO (%)		ÍNDICE	RANK			
OBS	GRUPO CLASSE	OBS	GRUPO CLASSE	OBS	GRUPO CLASSE					
59.79	Regular	90	5.18	Regular	100	1.89	Inferior	73	94.48	31

*****	PITANGUEIRA 38-I253	
*****	BIG BROTHER	
*****	PITANGUEIRA 14-J1445	
<b>RM</b>	<b>X</b>	<b>GUATAMBU MS J3000</b>
*****	*****	
*****		GUATAMBU 14-N863
*****		*****

LOTE  
**129**  
BATERIA 24

## GUATAMBU 38-V203

Registro: 400917 - Fêmea - BRAFORD - Nascimento: 26/10/2020  
Peso: 420 kg



Avaliação por Ultrassonografia										
AOL (cm²)			ACABAMENTO (mm)			MARMOREIO (%)			ÍNDICE	RANK
OBS	GRUPO	CLASSE	OBS	GRUPO	CLASSE	OBS	GRUPO	CLASSE		
52.94	Inferior	79	4.28	Regular	89	3.09	Superior	108	92.90	35

13806	*****	
VINTAGE	GRMB017	
PITANGUEIRA 14-M1192	*****	
<b>GUATAMBU 38-L2</b>	<b>X</b>	<b>GUATAMBU 38-S89</b>
PUNTERO	*****	
GUATAMBU MS 38-G1067	GUATAMBU 14-N3124	
GUATAMBU 38-E104	*****	

LOTE  
**130**  
BATERIA 24

## GUATAMBU 38-V3044

Registro: 400923 - Fêmea - BRAFORD - Nascimento: 26/09/2020  
Peso: 403 kg



Avaliação por Ultrassonografia										
AOL (cm²)			ACABAMENTO (mm)			MARMOREIO (%)			ÍNDICE	RANK
OBS	GRUPO	CLASSE	OBS	GRUPO	CLASSE	OBS	GRUPO	CLASSE		
53.16	Inferior	80	4.26	Inferior	75	2.78	Regular	91	85.92	41

*****	*****	
*****	LRMB17	
*****	*****	
<b>RM</b>	<b>X</b>	<b>GUATAMBU 38-S102</b>
*****	*****	
*****	GUATAMBU 14-E274	
*****	*****	

LOTE  
**131**  
BATERIA 24

## GUATAMBU 38-V100

Registro: 400918 - Fêmea - BRAFORD - Nascimento: 02/09/2020  
Peso: 401 kg



Avaliação por Ultrassonografia										
AOL (cm²)			ACABAMENTO (mm)			MARMOREIO (%)			ÍNDICE	RANK
OBS	GRUPO	CLASSE	OBS	GRUPO	CLASSE	OBS	GRUPO	CLASSE		
63.24	Regular	95	5.61	Regular	81	4.13	Superior	124	89.59	37

*****	*****	
2RMBF238	608	
*****	*****	
<b>SINA SINA 38-N3</b>	<b>X</b>	<b>GUATAMBU MS H216</b>
384P09	*****	
SINA SINA 38-J466	GUATAMBU 38-T295	
SINA SINA 14-D774	GUATAMBU 12-J0096	

LOTE  
**132**  
BATERIA 24

## NOVA 38-G62

Registro: 384851 - Fêmea - BRAFORD - Nascimento: 07/09/2020  
Peso: 426 kg



Avaliação por Ultrassonografia										
AOL (cm²)		ACABAMENTO (mm)		MARMOREIO (%)		ÍNDICE	RANK			
OBS	GRUPO CLASSE	OBS	GRUPO CLASSE	OBS	GRUPO CLASSE					
73.46	Superior	110	7.90	Superior	111	3.22	Regular	99	104.13	15

CHADWICK DOWNS GRANDSLAM ST1127	PITANGUEIRA 38-I253
CATY 38-G536	BIG BROTHER
CATY 12-A181	PITANGUEIRA 14-J1445
<b>CATY COMANDANTE</b>	<b>X NOVA 38-FIVB067</b>
*****	LEORMCAP12
CATY 14-E729	GUATAMBU J258
CATY 14-A303	GUATAMBU 38-T490

LOTE  
**133**  
BATERIA 24

## NOVA 38-G18

Registro: 370721 - Fêmea - BRAFORD - Nascimento: 01/05/2020  
Peso: 492 kg



Avaliação por Ultrassonografia										
AOL (cm²)		ACABAMENTO (mm)		MARMOREIO (%)		ÍNDICE	RANK			
OBS	GRUPO CLASSE	OBS	GRUPO CLASSE	OBS	GRUPO CLASSE					
74.22	Superior	111	13.74	Elite	124	3.94	Regular	84	108.08	8

*****	CFORMULA 1
163813	SILENCIO 38-J1053
*****	SILENCIO 14-234574
<b>SILENCIO 38-M3184</b>	<b>X SILENCIO 38-M1687</b>
393807	*****
SILENCIO 38-929590	SILENCIO 14-995405
BRAFORD DE SANTO ANTONIO 14-853488	*****

LOTE  
**134**  
BATERIA 24

## NOVA G49

Registro: 391322 - Fêmea - BRAFORD - Nascimento: 24/08/2020  
Peso: 505 kg



Avaliação por Ultrassonografia										
AOL (cm²)		ACABAMENTO (mm)		MARMOREIO (%)		ÍNDICE	RANK			
OBS	GRUPO CLASSE	OBS	GRUPO CLASSE	OBS	GRUPO CLASSE					
70.09	Superior	105	7.97	Superior	105	3.37	Regular	99	109.67	5

CHADWICK DOWNS FIREBIRD RP SI 2608	*****
CATY GUABIJU	*****
CATY 12-A116	*****
<b>CATY JARAU</b>	<b>X NOVA 14-A015</b>
13806	*****
CATY 38-G52	*****
CATY 14-D335	*****

LOTE

**135**

BATERIA 24

**NOVA 38-G41**

Registro: 372137 - Fêmea - BRAFORD - Nascimento: 31/07/2020

Peso: 499 kg



Avaliação por Ultrassonografia										
AOL (cm²)		ACABAMENTO (mm)			MARMOREIO (%)			ÍNDICE	RANK	
OBS	GRUPO CLASSE	OBS	GRUPO CLASSE	OBS	GRUPO CLASSE	OBS	GRUPO CLASSE			
68.94	Superior	103	8.08	Regular	96	3.27	Regular	90	104.86	13

CHADWICK DOWNS  
FIREBIRD RP SI 2608

13806

CATY GUABIJU

VINTAGE

CATY 12-A116

PITANGUEIRA 14-M1192

**CATY JARAU**

**X GUATAMBU L387**

13806

\*\*\*\*\*

CATY 38-G52

GUATAMBU MS 14-F3034

CATY 14-D335

\*\*\*\*\*

# **REPRODUTORES BRANGUS**

LOTE

**136**

INDIVIDUAL

## BRANGUS FDA NOVA A1

Tatuagem: A1 - Macho - BRANGUS 38 - Nascimento: 15/10/2020  
Peso: 527 kg - PE: 33 cm



TRANSFORMER OF BRINKS  
784E6

JC MR CLASSIC 314H

RKS PATRIOTIC  
EXPECTATION

**CORRALERO N1 CLASSIC  
TSUNAMI T/E**

RANCHO TSUNAMI

CORRALERO 6406 TSUNAMI  
MAITEN

CORRALERA 3708 MAITEN  
B-1520 C

MORRIS AONIKENK 272  
GLADIADOR TE

SULTANA SUMAJ 566  
COMODORO

POZO 3847 COMODORO

**BRANGUS DO SERTÃO BS656**

REP. MÚLTIPLOS

BRANGUS DO SERTÃO BS007

REBANHO 469

LOTE

**137**

INDIVIDUAL

## BRANGUS FDA NOVA A2

Tatuagem: A2 - Macho - BRANGUS 38 - Nascimento: 30/10/2020  
Peso: 405 kg - PE: 30 cm



EBANO 2153 ÑATO

EBANO 2867 ÑATITO

EBANO Y1910 CHAMP

**LOSNONOS 81 FOREMAN**

\*\*\*\*\*

RANCHO 591 T/E

\*\*\*\*\*

EBANO 4045  
GLADIADOR TE

ANAMÉLIA FIV E065

ANAMÉLIA TE K522

**BRANGUS DO SERTÃO BS291**

ANAMÉLIA TE L541

BRANGUS DO SERTÃO 2211

BRANGUS DO SERTÃO A09

LOTE

**138**

BATERIA 25

## BRANGUS FDA NOVA A5

Tatuagem: A5 - Macho - BRANGUS 38 - Nascimento: 29/12/2020  
Peso: 354 kg - PE: 31 cm



EBANO 2867 ÑATITO	EBANO 4045 GLADIADOR TE
GALL JULIAN ÑATITO TE 76	ANAMÉLIA FIV E065
RANCHO 159	ANAMÉLIA TE K522
<b>ANAMELIA FIV 113L</b>	<b>X BRANGUS DO SERTÃO BS622</b>
JC MR CLASSIC 314H	REP. MÚLTIPLOS
ANAMÉLIA FIV E058	BRANGUS DO SERTÃO BS055
ANAMÉLIA TE K522	REBANHO 469

## BRANGUS FDA NOVA A4

Tatuagem: A4 - Macho - BRANGUS 38 - Nascimento: 19/12/2020  
Peso: 355 kg - PE: 29 cm

JUQUIRY RED PREDOMINANT 1214	EBANO 2867 ÑATITO
BRANGUS DO BRASIL 1524 MANANCIAL	GALL JULIAN ÑATITO TE 76
CATANDUVA FELICIA VIL CATTE06	RANCHO 159
<b>BRANGUS BRASIL N47 DO MANANCIAL</b>	<b>X BRANGUS BRASIL A7024 DO MANANCIAL</b>
BRANGUS BRASIL 0101 SOBRADO	BRANGUS BRASIL 2161 MANANCIAL
BRANGUS BRASIL 4724 MANANCIAL	BRANGUS BRASIL 8144 MANANCIAL
GAP S0420	CAMOATI I29

## BRANGUS FDA NOVA B3

Tatuagem: B3 - Macho - BRANGUS 38 - Nascimento: 26/02/2021  
Peso: 356 kg - PE: 26 cm

EBANO 2867 ÑATITO	MORRIS AONIKENK 272 GLADIADOR TE
GALL JULIAN ÑATITO TE 76	SULTANA SUMAJ 566 COMODORO
RANCHO 159	POZO 3847 COMODORO
<b>ANAMELIA FIV 113L</b>	<b>X BRANGUS DO SERTÃO BS637</b>
JC MR CLASSIC 314H	REP. MÚLTIPLOS
ANAMÉLIA FIV E058	BRANGUS DO SERTÃO BS016
ANAMÉLIA TE K522	REBANHO 469

LOTE

**139**

BATERIA 25

## BRANGUS FDA NOVA B7

Tatuagem: B7 - Macho - BRANGUS 38 - Nascimento: 14/04/2021  
Peso: 285 kg - PE: 25.5 cm



CCR SLEEP EASY 4673

ANAMÉLIA TE B059 MAXIMUS

**JMT ZARCO 9861**

**JMT F160**

JMT 6352

JMT 8464

## BRANGUS FDA NOVA B9

Tatuagem: B9 - Macho - BRANGUS 38 - Nascimento: 19/04/2021  
Peso: 277 kg - PE: 23 cm

BRINKS BRIGHT SIDE 782R24

JMT 8041

**RANCHO 1256 T/E**

**JMT F296 FIV**

RANCHO 224 T/E

JMT 6352

## BRANGUS FDA NOVA B12

Tatuagem: B12 - Macho - BRANGUS 38 - Nascimento: 25/05/2021  
Peso: 265 kg - PE: 24 cm

JMT ZARCO 9861

JMT 9011Y9TE

**JMT E097**

**JMT F232**

JMT B052

JMT B052

## BRANGUS FDA NOVA B11

Tatuagem: B11 - Macho - BRANGUS 38 - Nascimento: 21/04/2021  
Peso: 256 kg - PE: 22 cm

CCR SLEEP EASY 4673

JMT C193

**JMT ZARCO 9861**

**JMT F210**

JMT 6352

JMT 7018

## BRANGUS FDA NOVA B10

Tatuagem: B10 - Macho - BRANGUS 38 - Nascimento: 20/04/2021  
Peso: 270 kg - PE: 24 cm

CCR PATHFINDER 4891S

JMT 8041

**JMT 9011Y9TE**

**JMT F260 FIV**

CCR LADY 9011R

JMT 6352

**FÊMEAS**  
**NELORE PA**

LOTE

**140**

BATERIA 26

## N3 LAJA

Registro: EE8318 - Fêmea - NELORE PA - Nascimento: 17/04/2020  
Peso: 484 kg  
PRENHE DO ALQUIMISTA DA EAO, EM 14/02/2022



## N4 LAJA

Registro: EE8321 - Fêmea - NELORE PA - Nascimento: 18/04/2020  
Peso: 483 kg  
PRENHE DO ALQUIMISTA DA EAO, EM 24/11/2021

## 134 LAJA

Registro: EE8335 - Fêmea - NELORE PA - Nascimento: 21/04/2020  
Peso: 441 kg  
PRENHE DO REM HOT, EM 13/12/2021

## 74 LAJA

Registro: EE8332 - Fêmea - NELORE PA - Nascimento: 20/04/2020  
Peso: 449 kg  
PRENHE DO REM FORMOSO, EM 13/12/2021

LOTE

**141**

BATERIA 26

## 67 LAJA

Registro: EE8338 - Fêmea - NELORE PA - Nascimento: 21/04/2020  
Peso: 433 kg  
PRENHE DO REM FORMOSO, EM 13/12/2021



## 106 LAJA

Registro: EE8337 - Fêmea - NELORE PA - Nascimento: 21/04/2020  
Peso: 426 kg  
PRENHE DO REM HOT, EM 22/01/2022

## N7 LAJA

Registro: EE8333 - Fêmea - NELORE PA - Nascimento: 20/04/2020  
Peso: 433 kg  
PRENHE DO ALQUIMISTA DA EAO, EM 24/11/2021

## 98 LAJA

Registro: EE8313 - Fêmea - NELORE PA - Nascimento: 16/04/2020  
Peso: 421 kg  
PRENHE DO ALQUIMISTA DA EAO, EM 13/12/2021

LOTE

**142**

BATERIA 26

## N28 LAJA

Registro: EE8339 - Fêmea - NELORE PA - Nascimento: 21/04/2020  
Peso: 427 kg  
PRENHE DO ALQUIMISTA DA EAO, EM 14/02/2022



## 130 LAJA

Registro: EE8328 - Fêmea - NELORE PA - Nascimento: 19/04/2020  
Peso: 375 kg  
PRENHE DO ALQUIMISTA DA EAO, EM 13/12/2021

## 107 LAJA

Registro: EE8314 - Fêmea - NELORE PA - Nascimento: 16/04/2020  
Peso: 424 kg  
PRENHE DO ALQUIMISTA DA EAO, EM 13/12/2021

## 3156 LAJA

Registro: EE8315 - Fêmea - NELORE PA - Nascimento: 16/04/2020  
Peso: 427 kg  
PRENHE DO REM FORMOSO, EM 13/12/2021

LOTE

**143**

BATERIA 27

## 455 LAJA

Registro: EE8324 - Fêmea - NELORE PA - Nascimento: 18/04/2020  
Peso: 386 kg  
PRENHE DO REM FORMOSO, EM 13/12/2021



## 102 LAJA

Registro: EE8319 - Fêmea - NELORE PA - Nascimento: 17/04/2020  
Peso: 382 kg  
PRENHE DO ALQUIMISTA DA EAO, EM 13/12/2021

## 54 LAJA

Registro: EE8336 - Fêmea - NELORE PA - Nascimento: 21/04/2020  
Peso: 375 kg  
PRENHE DO REM HOT, EM 13/12/2021

LOTE

**144**

BATERIA 27

## 85 LAJA

Registro: EE8334 - Fêmea - NELORE PA - Nascimento: 20/04/2020  
Peso: 407 kg  
PRENHE DO ALQUIMISTA DA EAO, EM 13/12/2021



## 32 LAJA

Registro: EE8312 - Fêmea - NELORE PA - Nascimento: 16/04/2020  
Peso: 485 kg  
PRENHE DO REM FORMOSO, EM 13/12/2021

## 80 LAJA

Registro: EE8326 - Fêmea - NELORE PA - Nascimento: 19/04/2020  
Peso: 397 kg  
PRENHE DO REM FORMOSO, EM 13/12/2021

LOTE

**145**

BATERIA 27

## 48 LAJA

Registro: EE8330 - Fêmea - NELORE PA - Nascimento: 19/04/2020  
Peso: 465 kg  
PRENHE DO REM FORMOSO, EM 13/12/2021



## 110 LAJA

Registro: EE8316 - Fêmea - NELORE PA - Nascimento: 16/04/2020  
Peso: 428 kg  
PRENHE DO ALQUIMISTA DA EAO, EM 13/12/2021

## 75 LAJA

Registro: EE8317 - Fêmea - NELORE PA - Nascimento: 17/04/2020  
Peso: 419 kg  
PRENHE REM FORMOSO, EM 22/01/2022

## 133 LAJA

Registro: EE8323 - Fêmea - NELORE PA - Nascimento: 18/04/2020  
Peso: 446 kg  
PRENHE DO REM HOT, EM 13/12/2021

LOTE

**146**

BATERIA 28

## 64 LAJA

Registro: OK6342 - Fêmea - NELORE MOCHO PA - Nascimento: 05/04/2020  
Peso: 399 kg  
PRENHE DO REM FORMOSO, EM 13/12/2021



## 115 LAJA

Registro: OK6352 - Fêmea - NELORE MOCHO PA - Nascimento: 09/04/2020  
Peso: 379 kg  
PRENHE DO REM HOT, EM 13/12/2021

## 104 LAJA

Registro: OK6325 - Fêmea - NELORE MOCHO PA - Nascimento: 01/04/2020  
Peso: 388 kg  
PRENHE DO REM HOT, EM 13/12/2021

## 123 LAJA

Registro: OK6341 - Fêmea - NELORE MOCHO PA - Nascimento: 05/04/2020  
Peso: 393 kg  
PRENHE DO REM HOT, EM 22/01/2022

LOTE

**147**

BATERIA 28

## 137 LAJA

Registro: OK6335 - Fêmea - NELORE MOCHO PA - Nascimento: 03/04/2020  
Peso: 360 kg  
PRENHE DO REM HOT, EM 13/12/2021



## 117 LAJA

Registro: OK6350 - Fêmea - NELORE MOCHO PA - Nascimento: 08/04/2020  
Peso: 391 kg  
PRENHE DO REM HOT, EM 13/12/2021

## 71 LAJA

Registro: OK6344 - Fêmea - NELORE MOCHO PA - Nascimento: 06/04/2020  
Peso: 436 kg  
PRENHE DO REM FORMOSO, EM 22/01/2022

LOTE

**148**

BATERIA 28

## 62 LAJA

Registro: OK6343 - Fêmea - NELORE MOCHO PA - Nascimento: 05/04/2020  
Peso: 475 kg  
PRENHE DO REM FORMOSO, EM 13/12/2021



## 39 LAJA

Registro: OK6323 - Fêmea - NELORE MOCHO PA - Nascimento: 01/04/2020  
Peso: 506 kg  
PRENHE DO REM FORMOSO, EM 22/01/2022

LOTE

**149**

BATERIA 28

## 33 LAJA

Registro: OK6327 - Fêmea - NELORE MOCHO PA - Nascimento: 02/04/2020  
Peso: 423 kg  
PRENHE DO REM FORMOSO, EM 13/12/2021



## 40 LAJA

Registro: OK6348 - Fêmea - NELORE MOCHO PA - Nascimento: 07/04/2020  
Peso: 456 kg  
PRENHE DO REM FORMOSO, EM 13/12/2021

## 46 LAJA

Registro: OK6347 - Fêmea - NELORE MOCHO PA - Nascimento: 07/04/2020  
Peso: 422 kg  
PRENHE DO REM FORMOSO, EM 22/01/2022

LOTE

**150**

BATERIA 29

## 87 LAJA

Registro: OK6339 - Fêmea - NELORE MOCHO PA - Nascimento: 05/04/2020  
Peso: 365 kg  
PRENHE DO ALQUIMISTA DA EAO, EM 13/12/2021



## 127 LAJA

Registro: OK6354 - Fêmea - NELORE MOCHO PA - Nascimento: 09/04/2020  
Peso: 401 kg  
PRENHE DO REM HOT, EM 13/12/2021

## N10 LAJA

Registro: OK6353 - Fêmea - NELORE MOCHO PA - Nascimento: 09/04/2020  
Peso: 452 kg  
PRENHE DO ALQUIMISTA DA EAO, EM 24/11/2021

## N11 LAJA

Registro: OK6337 - Fêmea - NELORE MOCHO PA - Nascimento: 04/04/2020  
Peso: 459 kg  
PRENHE DO ALQUIMISTA DA EAO, EM 24/11/2021

## 41 LAJA

Registro: OK6334 - Fêmea - NELORE MOCHO PA - Nascimento: 03/04/2020  
Peso: 438 kg  
PRENHE DO REM FORMOSO, EM 13/12/2021

LOTE

**151**

BATERIA 29

## 82 LAJA

Registro: OK6333 - Fêmea - NELORE MOCHO PA - Nascimento: 03/04/2020  
Peso: 400 kg  
PRENHE DO ALQUIMISTA DA EAO, EM 13/12/2021



## 86 LAJA

Registro: OK6338 - Fêmea - NELORE MOCHO PA - Nascimento: 04/04/2020  
Peso: 379 kg  
PRENHE DO REM HOT, EM 22/01/2022

## 3200 LAJA

Registro: OK6332 - Fêmea - NELORE MOCHO PA - Nascimento: 03/04/2020  
Peso: 380 kg  
PRENHE DO REM FORMOSO, EM 22/01/2022

## 94 LAJA

Registro: OK6324 - Fêmea - NELORE MOCHO PA - Nascimento: 01/04/2020  
Peso: 390 kg - PE: cm  
PRENHE DO ALQUIMISTA DA EAO, EM 13/12/2021

## 95 LAJA

Registro: OK6328 - Fêmea - NELORE MOCHO PA - Nascimento: 02/04/2020  
Peso: 394 kg  
PRENHE DO ALQUIMISTA DA EAO, EM 13/12/2021

## 138 LAJA

Registro: OK6345 - Fêmea - NELORE MOCHO PA - Nascimento: 06/04/2020  
Peso: 366 kg  
PRENHE DO ALQUIMISTA DA EAO, EM 13/12/2021

LOTE

**152**

BATERIA 29

## 84 LAJA

Registro: OK6331 - Fêmea - NELORE MOCHO PA - Nascimento: 03/04/2020  
Peso: 379 kg  
PRENHE DO REM HOT, EM 13/12/2021



## 129 LAJA

Registro: OK6349 - Fêmea - NELORE MOCHO PA - Nascimento: 08/04/2020  
Peso: 394 kg  
PRENHE DO REM HOT, EM 22/01/2022

## 136 LAJA

Registro: OK6340 - Fêmea - NELORE MOCHO PA - Nascimento: 05/04/2020  
Peso: 371 kg  
PRENHE DO ALQUIMISTA DA EAO, EM 13/12/2021

## 4005 LAJA

Registro: OK6351 - Fêmea - NELORE MOCHO PA - Nascimento: 08/04/2020  
Peso: 395 kg  
PRENHE DO REM HOT, EM 13/12/2021

## 3126 LAJA

Registro: OK6330 - Fêmea - NELORE MOCHO PA - Nascimento: 02/04/2020  
Peso: 402 kg

LOTE

**153**

BATERIA 30

## 63 LAJA

Registro: OK6360 - Fêmea - NELORE MOCHO PA - Nascimento: 23/04/2020  
Peso: 403 kg  
PRENHE DO CARANDAH MAT, EM 24/02/2022



## 112 LAJA

Registro: OK6358 - Fêmea - NELORE MOCHO PA - Nascimento: 22/04/2020  
Peso: 398 kg  
PRENHE DO REM GATILHO, EM 24/02/2022

## 58 LAJA

Registro: OK6356 - Fêmea - NELORE MOCHO PA - Nascimento: 22/04/2020  
Peso: 410 kg

LOTE

**154**

BATERIA 30

## 3129 LAJA

Registro: OK6359 - Fêmea - NELORE MOCHO PA - Nascimento: 22/04/2020  
Peso: 402 kg  
PRENHE DO POTENTE FIV KA, EM 24/02/2022



## 105 LAJA

Registro: OK6336 - Fêmea - NELORE MOCHO PA - Nascimento: 04/04/2020  
Peso: 433 kg  
PRENHE DO ALQUIMISTA DA EAO, EM 22/01/2022

## 3227 LAJA

Registro: OK6362 - Fêmea - NELORE MOCHO PA - Nascimento: 23/04/2020  
Peso: 411 kg  
PRENHE DO POTENTE FIV KA, EM 24/02/2022

## 122 LAJA

Registro: OK6363 - Fêmea - NELORE MOCHO PA - Nascimento: 23/04/2020  
Peso: 384 kg  
PRENHE DO POTENTE FIV KA, EM 24/02/2022

## 121 LAJA

Registro: OK6355 - Fêmea - NELORE MOCHO PA - Nascimento: 22/04/2020  
Peso: 416 kg  
PRENHE DO POTENTE FIV KA, EM 24/02/2022

## 141 LAJA

Registro: OK6357 - Fêmea - NELORE MOCHO PA - Nascimento: 22/04/2020  
Peso: 393 kg  
PRENHE DO POTENTE FIV KA, EM 24/02/2022

## 66 LAJA

Registro: OK6361 - Fêmea - NELORE MOCHO PA - Nascimento: 23/04/2020  
Peso: 426 kg  
PRENHE DO CARANDAH MAT, EM 24/02/2022

LOTE

**155**

BATERIA 31

## N20 LAJA

Registro: EE8331 - Fêmea - NELORE PA - Nascimento: 20/04/2020  
Peso: 463 kg



## 92 LAJA

Registro: EE8320 - Fêmea - NELORE PA - Nascimento: 17/04/2020  
Peso: 396 kg  
PRENHE DO REM GATILHO, EM 24/02/2022

## 68 LAJA

Registro: EE8325 - Fêmea - NELORE PA - Nascimento: 19/04/2020  
Peso: 419 kg  
PRENHE DO CARANDAH MAT, EM 24/02/2022

## 103 LAJA

Registro: EE8322 - Fêmea - NELORE PA - Nascimento: 18/04/2020  
Peso: 412 kg

## 70 LAJA

Registro: EE8329 - Fêmea - NELORE PA - Nascimento: 19/04/2020  
Peso: 459 kg  
PRENHE DO REM GATILHO, EM 24/02/2022

LOTE

**156**

BATERIA 32

## N13 LAJA

Registro: EE8297 - Fêmea - NELORE PA - Nascimento: 12/04/2020  
Peso: 435 kg  
PRENHE DO ALQUIMISTA DA EAO, EM 24/11/2021



## N9 LAJA

Registro: EE8298 - Fêmea - NELORE PA - Nascimento: 12/04/2020  
Peso: 464 kg  
PRENHE DO ALQUIMISTA DA EAO, EM 24/11/2021

## N25 LAJA

Registro: EE8288 - Fêmea - NELORE PA - Nascimento: 10/04/2020  
Peso: 444 kg  
PRENHE DO ALQUIMISTA DA EAO, EM 14/02/2022

## 77 LAJA

Registro: EE8299 - Fêmea - NELORE PA - Nascimento: 12/04/2020  
Peso: 415 kg  
PRENHE DO REM HOT, EM 13/12/2021

## 38 LAJA

Registro: EE8307 - Fêmea - NELORE PA - Nascimento: 15/04/2020  
Peso: 481 kg  
PRENHE DO REM HOT, EM 22/01/2022

LOTE

**157**

BATERIA 32

## N8 LAJA

Registro: EE8296 - Fêmea - NELORE PA - Nascimento: 11/04/2020  
Peso: 453 kg  
PRENHE DO ALQUIMISTA DA EAO, EM 24/11/2021



## N22 LAJA

Registro: EE8310 - Fêmea - NELORE PA - Nascimento: 15/04/2020  
Peso: 433 kg  
PRENHE DO ALQUIMISTA DA EAO, EM 14/02/2022

## N29 LAJA

Registro: EE8293 - Fêmea - NELORE PA - Nascimento: 11/04/2020  
Peso: 484 kg  
PRENHE DO ALQUIMISTA DA EAO, EM 24/11/2021

LOTE

**158**

BATERIA 33

## N15 LAJA

Registro: EE8303 - Fêmea - NELORE PA - Nascimento: 14/04/2020  
Peso: 488 kg  
PRENHE DO ALQUIMISTA DA EAO, EM 24/11/2021



## 44 LAJA

Registro: EE8291 - Fêmea - NELORE PA - Nascimento: 10/04/2020  
Peso: 485 kg  
PRENHE DO REM FORMOSO, EM 13/12/2021

## N26 LAJA

Registro: EE8292 - Fêmea - NELORE PA - Nascimento: 10/04/2020  
Peso: 511 kg  
PRENHE DO ALQUIMISTA DA EAO, EM 14/02/2022

LOTE

**159**

BATERIA 33

## 132 LAJA

Registro: EE8302 - Fêmea - NELORE PA - Nascimento: 13/04/2020  
Peso: 383 kg  
PRENHE DO REM HOT, EM 13/12/2021

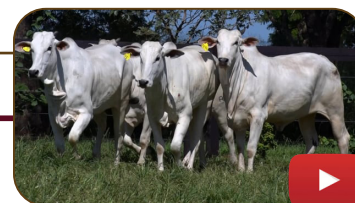

## N14 LAJA

Registro: EE8311 - Fêmea - NELORE PA - Nascimento: 15/04/2020  
Peso: 474 kg  
PRENHE DO ALQUIMISTA DA EAO, EM 24/11/2021

## 45 LAJA

Registro: EE8306 - Fêmea - NELORE PA - Nascimento: 15/04/2020  
Peso: 401 kg  
PRENHE DO REM FORMOSO, EM 22/01/2022

## 76 LAJA

Registro: EE8300 - Fêmea - NELORE PA - Nascimento: 13/04/2020  
Peso: 449 kg  
PRENHE DO REM HOT, EM 13/12/2021

LOTE

**160**

BATERIA 33

## 50 LAJA

Registro: EE8304 - Fêmea - NELORE PA - Nascimento: 14/04/2020  
Peso: 403 kg  
PRENHE DO REM FORMOSO, EM 13/12/2021



## 142 LAJA

Registro: EE8305 - Fêmea - NELORE PA - Nascimento: 14/04/2020  
Peso: 379 kg  
PRENHE DO REM HOT, EM 13/12/2021

## 59 LAJA

Registro: EE8301 - Fêmea - NELORE PA - Nascimento: 13/04/2020  
Peso: 435 kg  
PRENHE DO REM FORMOSO, EM 13/12/2021

LOTE

**161**

BATERIA 33

## 51 LAJA

Registro: EE8295 - Fêmea - NELORE PA - Nascimento: 11/04/2020  
Peso: 448 kg  
PRENHE DO REM FORMOSO, EM 13/12/2021



## 93 LAJA

Registro: EE8308 - Fêmea - NELORE PA - Nascimento: 15/04/2020  
Peso: 456 kg  
PRENHE DO REM HOT, EM 13/12/2021

LOTE

**162**

BATERIA 34

## 88 LAJA

Registro: OK6365 - Fêmea - NELORE MOCHO PA - Nascimento: 29/04/2020  
Peso: 390 kg  
INSEMINADA DO ALQUIMISTA DA EAO, EM 06/04/2022



## 96 LAJA

Registro: OK6367 - Fêmea - NELORE MOCHO PA - Nascimento: 29/04/2020  
Peso: 434 kg  
INSEMINADA DO REM HURACAN, EM 06/04/2022

## 79 LAJA

Registro: OK6369 - Fêmea - NELORE MOCHO PA - Nascimento: 30/04/2020  
Peso: 394 kg  
INSEMINADA DO ALQUIMISTA DA EAO, EM 06/04/2022

## 113 LAJA

Registro: OK6370 - Fêmea - NELORE MOCHO PA - Nascimento: 30/04/2020  
Peso: 364 kg  
INSEMINADA DO REM HURACAN, EM 06/04/2022

## 43 LAJA

Registro: OK6326 - Fêmea - NELORE MOCHO PA - Nascimento: 02/04/2020  
Peso: 408 kg  
INSEMINADA DO REM HURACAN, EM 06/04/2022

LOTE

**163**

BATERIA 34

## 131 LAJA

Registro: OK6364 - Fêmea - NELORE MOCHO PA - Nascimento: 29/04/2020  
Peso: 373 kg  
INSEMINADA DO ALQUIMISTA DA EAO, EM 06/04/2022



## 108 LAJA

Registro: OK6368 - Fêmea - NELORE MOCHO PA - Nascimento: 29/04/2020  
Peso: 421 kg  
INSEMINADA DO ALQUIMISTA DA EAO, EM 06/04/2022

## 37 LAJA

Registro: OK6366 - Fêmea - NELORE MOCHO PA - Nascimento: 29/04/2020  
Peso: 395 kg  
INSEMINADA DO REM HURACAN, EM 06/04/2022

## N30 LAJA

Registro: OK6329 - Fêmea - NELORE MOCHO PA - Nascimento: 02/04/2020  
Peso: 476 kg  
PRENHE DO ALQUIMISTA DA EAO, EM 24/11/2021

## N27 LAJA

Registro: OK6371 - Fêmea - NELORE MOCHO PA - Nascimento: 30/04/2020  
Peso: 422 kg  
INSEMINADA DO POTENTE FIV KA, EM 06/04/2022

LOTE

**164**

BATERIA 35

## 116 LAJA

Registro: EE8309 - Fêmea - NELORE PA - Nascimento: 15/04/2020  
Peso: 409 kg  
PRENHE DO REM HOT, EM 13/12/2021



## 72 LAJA

Registro: EE8347 - Fêmea - NELORE PA - Nascimento: 26/04/2020  
Peso: 465 kg  
INSEMINADA DO POTENTE FIV KA, EM 06/04/2022

## 34 LAJA

Registro: EE8287 - Fêmea - NELORE PA - Nascimento: 10/04/2020  
Peso: 409 kg  
INSEMINADA DO POTENTE FIV KA, EM 06/04/2022

## 126 LAJA

Registro: EE8349 - Fêmea - NELORE PA - Nascimento: 27/04/2020  
Peso: 396 kg  
INSEMINADA DO POTENTE FIV KA, EM 06/04/2022

## 69 LAJA

Registro: EE8340 - Fêmea - NELORE PA - Nascimento: 24/04/2020  
Peso: 434 kg  
INSEMINADA DO POTENTE FIV KA, EM 06/04/2022

## 135 LAJA

Registro: EE8343 - Fêmea - NELORE PA - Nascimento: 25/04/2020  
Peso: 366 kg  
INSEMINADA DO POTENTE FIV KA, EM 06/04/2022

## 100 LAJA

Registro: EE8350 - Fêmea - NELORE PA - Nascimento: 27/04/2020  
Peso: 421 kg  
INSEMINADA DO POTENTE FIV KA, EM 06/04/2022

## 83 LAJA

Registro: EE8344 - Fêmea - NELORE PA - Nascimento: 25/04/2020  
Peso: 410 kg  
INSEMINADA DO POTENTE FIV KA, EM 06/04/2022

## 78 LAJA

Registro: EE8327 - Fêmea - NELORE PA - Nascimento: 19/04/2020  
Peso: 438 kg  
INSEMINADA DO POTENTE FIV KA, EM 06/04/2022

## 42 LAJA

Registro: EE8341 - Fêmea - NELORE PA - Nascimento: 24/04/2020  
Peso: 436 kg  
INSEMINADA DO POTENTE FIV KA, EM 06/04/2022

LOTE

**165**

BATERIA 35

## 47 LAJA

Registro: EE8352 - Fêmea - NELORE PA - Nascimento: 28/04/2020  
Peso: 429 kg  
INSEMINADA DO POTENTE FIV KA, EM 06/04/2022



## N19 LAJA

Registro: EE8345 - Fêmea - NELORE PA - Nascimento: 26/04/2020  
Peso: 511 kg  
INSEMINADA DO POTENTE FIV KA, EM 06/04/2022

## 31 LAJA

Registro: EE8342 - Fêmea - NELORE PA - Nascimento: 24/04/2020  
Peso: 491 kg  
INSEMINADA DO REM HURACAN, EM 06/04/2022

## N6 LAJA

Registro: EE8346 - Fêmea - NELORE PA - Nascimento: 26/04/2020  
Peso: 518 kg  
INSEMINADA DO ALQUIMISTA DA EAO, EM 06/04/2022

## N5 LAJA

Registro: EE8348 - Fêmea - NELORE PA - Nascimento: 27/04/2020  
Peso: 535 kg  
INSEMINADA DO REM HURACAN, EM 06/04/2022

## 56 LAJA

Registro: EE8353 - Fêmea - NELORE PA - Nascimento: 28/04/2020  
Peso: 509 kg  
INSEMINADA DO POTENTE FIV KA, EM 06/04/2022

## N16 LAJA

Registro: EE8289 - Fêmea - NELORE PA - Nascimento: 10/04/2020  
Peso: 500 kg  
INSEMINADA DO ALQUIMISTA DA EAO, EM 06/04/2022

## 57 LAJA

Registro: EE8351 - Fêmea - NELORE PA - Nascimento: 28/04/2020  
Peso: 458 kg  
INSEMINADA DO POTENTE FIV KA, EM 06/04/2022

**FÊMEAS**  
**NELORE CL**

LOTE

**166**

BATERIA 36

**52**

Fêmea - NELORE CL - Idade: 24 MESES  
Peso: 535 kg  
PRENHE DO REM FORMOSO. EM 13/12/2021



**261**

Fêmea - NELORE CL - Idade: 24 MESES  
Peso: 399 kg  
PRENHE DO REM HOT. EM 22/01/2022

**139**

Fêmea - NELORE CL - Idade: 24 MESES  
Peso: 367 kg  
PRENHE DO POTENTE FIV KA. EM 24/02/2022

**36**

Fêmea - NELORE CL - Idade: 24 MESES  
Peso: 440 kg  
PRENHE DO REM FORMOSO. EM 24/02/2022

**111**

Fêmea - NELORE CL - Idade: 24 MESES  
Peso: 343 kg  
PRENHE DO REM HOT. EM 22/01/2022

**61**

Fêmea - NELORE CL - Idade: 24 MESES  
Peso: 377 kg  
PRENHE DO REM FORMOSO. EM 22/01/2022

LOTE

**167**

BATERIA 36

**35**

Fêmea - NELORE CL - Idade: 24 MESES  
Peso: 442 kg  
PRENHE DO REM HOT. EM 22/01/2022



**128**

Fêmea - NELORE CL - Idade: 24 MESES  
Peso: 392 kg  
PRENHE DO ALQUIMISTA DA EAO. EM 24/02/2022

**81**

Fêmea - NELORE CL - Idade: 24 MESES  
Peso: 418 kg  
PRENHE DO REM HOT. EM 13/12/2021

**89**

Fêmea - NELORE CL - Idade: 24 MESES  
Peso: 339 kg  
PRENHE DO ALQUIMISTA DA EAO. EM 13/12/2021

**124**

Fêmea - NELORE CL - Idade: 24 MESES  
Peso: 426 kg  
PRENHE DO REM HOT. EM 22/01/2022

**N24**

Fêmea - NELORE CL - Idade: 24 MESES  
Peso: 444 kg  
PRENHE DO ALQUIMISTA DA EAO. EM 24/02/2022

**53**

Fêmea - NELORE CL - Idade: 24 MESES  
Peso: 445 kg  
PRENHE DO REM FORMOSO. EM 24/02/2022

LOTE

**168**

BATERIA 36

**N2**

Fêmea - NELORE CL - Idade: 24 MESES  
Peso: 458 kg  
PRENHE DO ALQUIMISTA DA EAO. EM 24/02/2022



**55**

Fêmea - NELORE CL - Idade: 24 MESES  
Peso: 414 kg  
PRENHE DO REM FORMOSO. EM 22/01/2022

**120**

êmea - NELORE CL - Idade: 24 MESES  
Peso: 394 kg  
PRENHE DO REM HOT. EM 13/12/2021

**60**

êmea - NELORE CL - Idade: 24 MESES  
Peso: 439 kg  
PRENHE DO REM FORMOSO. EM 13/12/2021

**65**

Fêmea - NELORE CL - Idade: 24 MESES  
Peso: 418 kg  
PRENHE DO REM FORMOSO. EM 13/12/2021

**N1**

Fêmea - NELORE CL - Idade: 24 MESES  
Peso: 473 kg  
PRENHE DO ALQUIMISTA DA EAO. EM 24/02/2022

**101**

êmea - NELORE CL - Idade: 24 MESES  
Peso: 326 kg  
PRENHE DO REM HOT. EM 13/12/2021

**N21**

êmea - NELORE CL - Idade: 24 MESES  
Peso: 401 kg  
PRENHE DO ALQUIMISTA DA EAO. EM 15/01/2022

**99**

êmea - NELORE CL - Idade: 24 MESES  
Peso: 398 kg  
PRENHE DO ALQUIMISTA DA EAO. EM 22/01/2022