

FEV 19 14H

LEILÃO VIRTUAL

# ESPECIAL BONSUCESSO

geração 2020

OFERTA INÉDITA

**60 GARROTES**  
genética Bonsucesso

**06 FÊMEAS**  
especiais safra 2020

*O garrote de hoje será o touro de trabalho da próxima temporada*

Garanta resultados de sucesso na estação de monta 2022

REALIZAÇÃO

**Bonsucesso**  
Nelore Zan

60 ANOS  
de seleção

TRANSMISSÃO

CANAL DO BOI

CENTRAL  
LEITE

ASSESSORIA

GUTO  
ASSESSORIA  
TEL: 99819.0099

MELHORA+

ACURÁCIA  
ASSESSORIA NEOLERA  
60209688-0201 / 60209975-6670

PROGRAMAS DE AVALIAÇÃO

ANCP

PMGZ

GENE PLUS

AVAL  
SERVIÇOS TECNOLÓGICOS S/A

NEOGEN

CENTRAIS DE INSEMINAÇÃO

Alta

CRV Lagoa

SEMEX  
Genética para você!

MAIS INFORMAÇÕES



(18) 99616-5086



FazendaBonsucesso

## REGULAMENTO DO LEILÃO

O presente regulamento estabelecerá as normas que serão observadas durante o leilão, sendo que seu cumprimento será obrigatório a todos aqueles que, na condição de convidados, participantes e/ou promotores do evento, quiserem promover a aquisição ou venda de animal(is) ou produto(s) agrobusiness, ou como mero espectador.

### 1. DEFINIÇÕES

1.1 Considera-se LEILÃO o evento que visa a comercialização de animal(is) e/ou produto(s), pela melhor oferta de valores, efetuada de forma aberta e aceita por um leiloeiro.

1.2 Considera-se EMPRESA LEILOEIRA a empresa responsável pela organização e coordenação do leilão. O presente leilão será coordenado e organizado pela Central Leilões Ltda.

1.3 Considera-se LEILOEIRO a pessoa inscrita no Sindicato Nacional dos Leiloeiros Rurais, detentor de fé-pública, e que será responsável pela recepção das propostas de ofertas aos lotes comercializados, bem como pela batida do martelo e concretização do negócio.

1.4 Considera-se PROMOTOR DO EVENTO a(s) pessoa(s), física(s) ou jurídica(s), que for(em) responsável(is) pela promoção do evento e arregimentação do(s) animal(is) ou produto(s) para serem comercializados no leilão.

1.5 Considera-se CONVIDADADO a pessoa, física ou jurídica, que for proprietária de animal(is) ou produto(s) que será(o) comercializado(s) no leilão. Ao convidado também será permitida a realização de compras no leilão.

1.6 Considera-se PARTICIPANTE todo aquele que comparecer no leilão e que tenha interesse na compra de animal(is) ou produto(s) comercializado(s) no evento, ou como mero espectador.

1.7 Considera-se COMISSÃO DE COMPRA a comissão paga pelo comprador do(s) animal(is) / produto(s) à EMPRESA LEILOEIRA, que será anunciada pelo leiloeiro no início do leilão, cujo percentual incidirá sobre o valor total de cada lote apregoado.

1.8 Considera-se COMISSÃO DE VENDA a comissão paga pelo proprietário do(s) animal(is) / produto(s) ao PROMOTOR DO EVENTO / EMPRESA LEILOEIRA.

1.9 Considera-se PRODUTO tudo que não seja semente e que possa ser comercializado em leilão, tais como: embrião, sêmen, etc.

1.10 Considera-se LANCE DE DEFESA o lance ofertado pelo próprio proprietário do animal(is) ou produto(s), quando não alcançado o preço esperado por este junto ao leilão. Nesta hipótese, o proprietário será responsável pelo pagamento das comissões de compra e venda acima previstas.

1.11 Considera-se LOTE o grupo de animais ou o animal individualmente e/ou de produtos a serem colocados à venda através de leilão, devidamente identificadas no catálogo.

### 2. CADASTRO:

2.1 Todo aquele que pretenda apresentar lance no leilão deverá estar previamente cadastrado junto à Central Leilões Ltda, podendo encaminhar tal solicitação à empresa leiloeira com antecedência, para fins de análise e aprovação prévia dos cadastros. Nesta hipótese, o pedido de cadastramento importará em autorização automática à empresa leiloeira de consulta de informações do solicitante junto ao SERASA ou outros órgãos de proteção ao crédito.

2.2 A Central Leilões Ltda disponibilizará aos convidados e participantes um escritório no local do evento, podendo o cadastro ser efetuado neste local. Nesta hipótese, toda compra efetuada pelo convidado ou participante ficará condicionada à posterior aprovação do cadastro, bem como aceitação pelo VENDEDOR.

2.3 A presença dos convidados ou participantes no recinto do leilão importará em imediata autorização à Central Leilões Ltda em promover consultas sobre os mesmos junto ao SERASA ou outros órgãos de proteção ao crédito.

2.4 Os empregados da Central Leilões Ltda não estão autorizados a avaliar ou endossar qualquer comprador junto ao leilão.

2.5 A existência de cadastro não dispensará a necessidade de apresentação de avalista, caso seja solicitado pelo VENDEDOR ou pela Central Leilões Ltda.

2.6 Será permitida a compra de animal(is) / produto(s) mediante procuração por Instrumento Público, a qual deverá ser específica para aquele evento e deverá conter o valor máximo autorizado pelo outorgante e desde que este possua cadastro aprovado junto à Central Leilões Ltda, que permanecerá com referida procuração.

2.7 A Central Leilões Ltda atua como intermediária das transações, sendo responsável pela organização e coordenação do evento, não se responsabilizando pelo inadimplemento do comprador, seja em relação ao valor do(s) produto(s) / animal(is) adquirido(s), seja em relação às comissões de venda. Portanto, cabe ao vendedor manifestar-se sobre o cadastro do comprador antes da assinatura do contrato de compra e venda, bem como exigir a assinatura de avalista antes da formalização deste contrato.

### 3. DO LEILOEIRO:

3.1 O leilão será realizado por um LEILOEIRO RURAL, devidamente inscrito nos órgãos próprios, sendo que a venda considerará efetuada com a batida do martelo, momento em que as partes, compradores e vendedores, estarão obrigados ao cumprimento do negócio fechado, exceto na hipótese de não aprovação do cadastro do comprador, na forma do item 02 supra.

3.2 Poderá o leiloeiro, durante o leilão, promover as alterações das presentes normas, estabelecer outras regras, alterar as disposições do catálogo, de lotes ou condições de pagamento, instituir preços mínimos, sem direito de reclamação ou indenização por parte dos convidados ou participantes.

### 4. DISPOSIÇÕES ESPECÍFICAS PARA LEILÃO DE PRENHEZES:

4.1 Salvo estipulação em contrário, nos casos de livre acasalamento ou embrião a ser coletado, a primeira parcela será considerada como sinal de negócio e devidas no ato. As demais parcelas somente poderão ser exigidas do(s) COMPRADOR(es) após o recebimento ou a retirada da(s) prenhez(es) confirmada(s). Caso o VENDEDOR tenha recebido antecipadamente alguma parcela e a prenhez não consiga se realizar o VENDEDOR restituirá ao(s) COMPRADOR(es) o valor recebido.

### 4.2. PRENHEZES RECEPTORAS:

4.2.1. O VENDEDOR se responsabiliza em apresentar a(s) receptora(s) em perfeitas condições físicas, com boa habilidade materna, a fim de bem criar o embrião.

4.2.2. O COMPRADOR, por sua vez, se compromete a mantê-la(s) sob as mesmas condições de manejo e trato, a fim de não prejudicar o desenvolvimento do embrião adquirido.

4.2.3. O COMPRADOR deverá comunicar imediatamente o VENDEDOR em caso de óbito da receptora e/ou da "cria", bem como de qualquer intercorrência que venha a surgir durante o período gestacional.

### 4.3. EMBRIÕES A SEREM COLETADOS:

4.3.1. É de responsabilidade de VENDEDOR a coleta e transferência do referido acasalamento, tendo o prazo máximo de 90 dias para a entrega da receptora prenhe, a contar da data da assinatura do presente Contrato, findo o qual poderá o COMPRADOR optar, em comum acordo com o VENDEDOR, escolher outro acasalamento já realizado, de igual importância e valor.

### 4.4. LIVRES ACASALAMENTOS:

4.4.1. O VENDEDOR oferece a doadora para ser acasalada com o touro da escolha do COMPRADOR, ficando a mesma na propriedade do titular.

4.4.2. O COMPRADOR tem o prazo máximo de 30 dias para enviar o sêmen do reprodutor escolhido, ou autorizar o proprietário da doadora a acasalá-la segundo seu critério.

4.4.3. Todas as despesas provenientes do transporte e aquisição de sêmen que porventura possam ocorrer, serão de inteira responsabilidade do COMPRADOR.

4.4.4. Do acasalamento em questão o COMPRADOR terá direito a apenas uma prenhez proveniente da lavagem, salvo disposição em contrário e acordado entre as partes. Terá também direito a optar se tal prenhez será sexada de macho ou fêmea.

4.4.5. O VENDEDOR garante ao COMPRADOR que a prenhez adquirida venha a nascer com saúde, com garantia de receber RGN (registro geral de nascimento) e RGD (registro geral definitivo).

4.4.6. Caso o produto nascido não preencha os requisitos mencionados no item anterior, deverá o VENDEDOR substituir o produto, caso não possua o mesmo acasalamento, de comum acordo com o COMPRADOR, substituí-lo por outro já nascido de igual categoria e valor.

4.5 A(s) prenhez(es) será(ão) entregue(s) por malha viária, podendo ainda o COMPRADOR retirá-la da propriedade de origem, sob sua conta e responsabilidade.

### 5. DISPOSIÇÕES ESPECÍFICAS PARA LEILÃO DE SÊMEN:

5.1. O VENDEDOR responde pela qualidade do sêmen de animal de sua propriedade posto a venda.

5.2. Todo lote de sêmen deverá estar à disposição do COMPRADOR para ser retirado em local previamente estipulado. Nos casos em que a entrega do sêmen for feita por empresa de coleta, as despesas decorrentes deste procedimento correrão por conta e risco do COMPRADOR. Quando o sêmen de animal, comercializado for do estoque particular do VENDEDOR, o COMPRADOR deverá providenciar botijão para o transporte, correndo por conta deste todo e qualquer risco.

5.3. Caso queira, poderá o COMPRADOR, no ato da retirada, testar a qualidade do sêmen adquirido, em sendo este raro, desde que seja realizado por profissionais credenciados por uma das centrais de coleta do país.

### 6. DISPOSIÇÕES GERAIS PARA TODOS OS LEILÕES:

6.1. O leiloeiro apregoará, no início de cada lote, o valor do lance que, multiplicado pelo número de parcelas determinadas, formará o preço total de venda e compra do(s) animal(is)/ produto(s). Também será informada a condição de cada venda, data de vencimento das parcelas, condições gerais do(s) produto(s) ou a(s) condição(ões) física(s) do(s) animal(is) referentes a cada lote.

6.2. Os leilões referentes à gado de elite, embrião e sêmen serão realizados com CLÁUSULA DE RESERVA DE DOMÍNIO, que abrangerá inclusive as "crias" advindas destes, conforme disposto no artigo 95 do Código Civil.

6.3. Excetuando o disposto no item 2. deste Regulamento (aprovação de cadastro), as vendas efetuadas durante o leilão são irrevogáveis e irrevogáveis, obrigando comprador e vendedor ao seu cumprimento, por si e por seus herdeiros ou sucessores.

CONTINUAÇÃO DA PÁGINA ANTERIOR...

6.4. Ainda que existente índice deflacionário divulgado pelo Governo Federal, os preços estabelecidos no leilão não serão alterados.

6.5. Caberá ao comprador o pagamento do ICMS e ao vendedor o recolhimento do mesmo, referente ao lote adquirido, devendo o segundo informar a Central Leilões Ltda o número de inscrição junto à Receita Estadual.

6.6. A participação no leilão de qualquer pessoa, seja comprador ou vendedor, implicará na presunção de aceitação de todas as normas previstas neste Regulamento, e, face disponibilização deste Regulamento a todos que se encontram presentes no recinto do leilão através do catálogo, não poderá alegar desconhecimento para eximir de seu cumprimento.

6.7. Compradores domiciliados fora do país deverão informar-se no escritório sobre as condições que regem a compra e venda, que no caso presente somente se operará com o pagamento à vista, em moeda corrente do país, no ato do negócio.

6.8. Salvo estabelecido de forma diversa, por escrito, antes do leilão, o comprador será responsável pelo pagamento da comissão de compra, a qual recai sobre o valor do lote no momento da batida do martelo, em favor da EMPRESA LEILOEIRA, cujo percentual será divulgado pelo leiloeiro no início do evento.

6.9. Salvo estabelecido de forma diversa, por escrito, antes do leilão, o vendedor será responsável pelo pagamento da comissão de venda, a qual recai sobre o valor do lote no momento da batida do martelo, em favor do PROMOTOR DO EVENTO / EMPRESA LEILOEIRA, cujo percentual foi acordado anteriormente entre as partes.

6.10. As taxas do leilão, assim como as comissões, para comprador e vendedor, são irrevogáveis e irretroatáveis. No caso da não concretização do negócio após o remate, a parte responsável pelo cancelamento do negócio arcará com as mesmas em sua totalidade.

6.11. Em caso de pagamento à vista das parcelas de compra, o desconto poderá ser concedido pelo vendedor, mas tal desconto não recairá sobre as comissões em favor da Leiloeira.

6.12. No lance de defesa, conforme definição do item 1.10 deste regulamento, o proprietário do animal será responsável pelo pagamento da comissão de compra e venda em favor do PROMOTOR DO EVENTO / EMPRESA LEILOEIRA, sobre o valor do lote no momento da batida do martelo.

6.13. Não serão aceitos pagamentos das parcelas vencíveis no ato da compra com cheques de terceiros.

6.14. Todos os pagamentos efetuados em cheque somente serão considerados quitados com a respectiva compensação.

6.15. As GTAS (Guias de Trânsito dos Animais) serão emitidas exclusivamente em nome do comprador e não poderão ser transferidas a terceiros.

6.16. Os catálogos do leilão são de responsabilidade dos vendedores, não sendo a Central Leilões Ltda responsável por eventuais erros constantes nestes, os quais inclusive poderão ser retificados pelo leiloeiro.

6.17. Quando da batida do martelo os lances forem simultâneos entre dois compradores, o leiloeiro pedirá o retorno do animal à pista e reiniciará a venda dos mesmos, a partir do lance em questão, para o desempate.

6.18. Serão de exclusiva responsabilidade do vendedor, o(s) animal(ais) colocado(s) a leilão estar(em) saudável(eis), com toda documentação sanitária atualizada, bem como a sua guarda, manutenção e segurança, durante o tempo em que se mantiver(em) no local do leilão, seja no estábulo, em trânsito ou enquanto estiverem sendo exibidos na pista, até o momento da batida do martelo, passando então tais responsabilidades a serem exclusivas do comprador, não restando à Central Leilões Ltda nenhum ônus sobre os itens retro mencionados, bem como em caso de acidente e danos que, eventualmente, venha(m) a ocorrer com o(s) animal(is).

6.19. No caso de comercialização efetuada através de canal fechado de televisão (Leilões Virtuais), o vendedor compromete-se a entregar o(s) animal(is) (independente do local de entrega), somente quando tiver em sua posse a respectiva documentação de venda, devidamente assinada pelo comprador, eximindo a Central Leilões Ltda de qualquer responsabilidade se a presente cláusula não for cumprida.

**7. DA AUTORIZAÇÃO DE USO DO NOME, IMAGEM E VOZ DOS PRESENTES AO LEILÃO:**

7.1. A entrada da pessoa no recinto do leilão importará na presunção em favor da EMPRESA LEILOEIRA e do PROMOTOR DO EVENTO, sem ônus a estes, ao uso de seus NOMES, IMAGENS e SOM durante a realização do evento, bem como após a ocorrência deste para fins de divulgação do resultado final alcançado. Autorizam, também, a divulgação em periódicos e em site de todas as informações referentes ao leilão, tais como: nome do comprador, do vendedor, do animal ou produto comercializado e o valor efetivo da transação. Finalmente, fica autorizada a gravação de todas as imagens do leilão e dos participantes, bem como a transmissão ao vivo destas por canal fechado de televisão e, ainda, a divulgação de fotos em periódicos e em site próprio da EMPRESA LEILOEIRA.

**8. DO CONTRATO DE COMPRA E VENDA:**

8.1. Ao final da venda de cada lote a Central Leilões Ltda promoverá a emissão do contrato de compra e venda, bem como das notas promissórias referentes ao leilão, as quais serão assinadas imediatamente pelo vendedor e comprador. As notas fiscais referentes às vendas, que deverão ser emitidas pelos vendedores,

bem como a nota fiscal da comissão de compra a ser emitida pela empresa leiloeira, serão efetuadas posteriormente.

8.2. Ficam fazendo parte integrante do contrato de compra e venda todas as regras constantes neste regulamento, bem como outras que forem estabelecidas pelo leiloeiro durante o leilão.

“É proibida a reprodução em parte ou no todo”.

LOTE

Vendedor: Fazenda Bonsucesso - Nelore Zan

01

INDIVIDUAL

## BURMA FIV BONS

BONS 4219 - Fêmea - Nelore PO - Nascimento: 03/05/2021  
Peso: 280 kg



	MGTe	DSTAY	D3P	DIPP	DPE365	MP120	DP450	DAOL	DACAB	
INDICE	20.71	86.64	72.26	-0.63	1.48	3.83	16.27	0.55	0.36	
TOP	7%	3%	17%	32%	2%	3%	15%	16%	6%	
	IQG	PD	PS	GPD	HP/STAY	PES	IPP	AOL	EGS	
INDICE	31.75	6.586	14.424	7.838	39.097	2.014	-18.885	2.543	1.061	
TOP	0.5%	6%	3%	3%	0.5%	0.1%	4%	1%	10%	
	iABCZ	PD-ED	PS-ED	PM-EM	TMD	IPP	STAY	PE-365	AOL	ACAB
INDICE	22.78	6.59	14.42	4.29	8.95	-18.88	39.10	1.680	2.540	1.060
DECA	1	1	1	1	1	1	1	1	1	1

REM RICKET

GENETICO

REM VOKOLO

NU DO GUIRAHY

REM TAKAKA

JARINA DO GUIRAHY

**QUARUP BONS**

**FACIL FIV BONS.**

GANGES COL

DOBLE DA BONSUC.

MAYA BONS

HEEL DA BONSUC.

HARMONIA BONS

ESTERLINA DA BONSUC.

LOTE

Vendedor: Fazenda Bonsucesso - Nelore Zan

02

INDIVIDUAL

## BISA FIV BONS

BONS 4206 - Fêmea - Nelore PO - Nascimento: 28/04/2021  
Peso: 306 kg



	MGTe	DSTAY	D3P	DIPP	DPE365	MP120	DP450	DAOL	DACAB	
INDICE	20.71	86.64	72.26	-0.63	1.48	3.83	16.27	0.55	0.36	
TOP	7%	3%	17%	32%	2%	3%	15%	16%	6%	
	IQG	PD	PS	GPD	HP/STAY	PES	IPP	AOL	EGS	
INDICE	-	-	-	-	-	-	-	-	-	
TOP	-	-	-	-	-	-	-	-	-	
	iABCZ	PD-ED	PS-ED	PM-EM	TMD	IPP	STAY	PE-365	AOL	ACAB
INDICE	-	-	-	-	-	-	-	-	-	-
DECA	-	-	-	-	-	-	-	-	-	-

REM RICKET

GENETICO

REM VOKOLO

NU DO GUIRAHY

REM TAKAKA

JARINA DO GUIRAHY

**QUARUP BONS**

**FACIL FIV BONS.**

GANGES COL

DOBLE DA BONSUC.

MAYA BONS

HEEL DA BONSUC.

HARMONIA BONS

ESTERLINA DA BONSUC.

LOTE

Vendedor: Fazenda Bonsucesso - Nelore Zan

03

INDIVIDUAL

## BABICO FIV BONS

BONS 4200 - Fêmea - Nelore PO - Nascimento: 19/04/2021  
Peso: 274 kg



	MGTe	DSTAY	D3P	DIPP	DPE365	MP120	DP450	DAOL	DACAB	
INDICE	25.21	81.87	79.93	-0.92	1.91	4.14	24.17	1.08	0.46	
TOP	2%	8%	3%	11%	0.5%	2%	4%	10%	4%	
	IQG	PD	PS	GPD	HP/STAY	PES	IPP	AOL	EGS	
INDICE	35.56	10.646	20.836	10.189	37.601	1.888	-23.392	2.664	-0.396	
TOP	0.1%	0.5%	0.5%	1%	2%	0.1%	2%	1%	66%	
	iABCZ	PD-ED	PS-ED	PM-EM	TMD	IPP	STAY	PE-365	AOL	ACAB
INDICE	26.21	10.65	20.84	3.38	9.94	-23.39	37.60	1.540	2.660	-0.400
DECA	1	1	1	1	1	1	1	1	1	7

REM RICKET

REM SABIA

REM VOKOLO

MARANHAO BONS

REM TAKAKA

IMBELE BONS

**QUARUP BONS**

**TROIA FIV BONS**

GANGES COL

NADÃ DA BONS.

MAYA BONS

CRISTA DA BELA

HARMONIA BONS

RAIZ DA BONS.

LOTE

Vendedor: Fazenda Bonsucesso - Nelore Zan

04

## INDOLENTE BONS

VENDA DE ASPIRAÇÃO

BONN 548 - Nelore PO - Nascimento: 03/11/2010

	MGTe	DSTAY	D3P	DIPP	DPE365	MP120	DP450	DAOL	DACAB	
INDICE	14.04	88.33	49.46	-0.26	0.19	1.60	11.96	1.05	0.30	
TOP	21%	2%	96%	69%	39%	30%	27%	10%	8%	
	IQG	PD	PS	GPD	HP/STAY	PES	IPP	AOL	EGS	
INDICE	-	-	-	-	-	-	-	-	-	
TOP	-	-	-	-	-	-	-	-	-	
	iABCZ	PD-ED	PS-ED	PM-EM	TMD	IPP	STAY	PE-365	AOL	ACAB
INDICE	15.52	3.74	6.63	0.32	2.25	-14.79	44.55	0.050	3.160	2.070
DECA	1	3	3	5	3	1	1	5	1	1

B2795 DA MN

MOSCOU

B8951 DA MN

PACARA

B791 DA MN

FLORENCA

**C2569 DA MN**

**ETICA DA BONS**

B680 DA MN

INDAIA DA GAVEA

B9370 DA MN

ARAXA FAST

B963 DA MN

AMA DS



LOTE

Vendedor: Fazenda Bonsucesso - Nelore Zan

05

## ONDA FIV BONS

VENDA DE ASPIRAÇÃO

BONN 1567 - Nelore PO - Nascimento: 18/11/2014

	MGTe	DSTAY	D3P	DIPP	DPE365	MP120	DP450	DAOL	DACAB	
INDICE	13.09	74.90	72.48	-0.71	0.36	2.66	12.65	-0.96	-0.76	
TOP	23%	20%	16%	25%	28%	11%	25%	68%	100%	
	IQG	PD	PS	GPD	HP/STAY	PES	IPP	AOL	EGS	
INDICE	-	-	-	-	-	-	-	-	-	
TOP	-	-	-	-	-	-	-	-	-	
	iABCZ	PD-ED	PS-ED	PM-EM	TMD	IPP	STAY	PE-365	AOL	ACAB
INDICE	12.03	2.35	6.35	1.56	3.55	-15.06	36.15	0.490	1.780	-0.680
DECA	1	4	3	2	2	1	1	1	1	8

RAMBO DA MN

TANGO

BERLOQUE DA BONS

RAMBO DA MN

IRONIA DA BONSUC

A.1359 DA MN

**JAMBO FIV BONS**

**HARACHA DA MAT**

1646 DA MN

ALABASTRO 71

DARA TE DA BONS

LEMA 71

IARA DA BONSUC

SARA 71



LOTE

Vendedor: Fazenda Bonsucesso - Nelore Zan

05

## PRUNELLA FIV BONS

VENDA DE ASPIRAÇÃO

BONS 2923 - Nelore PO - Nascimento: 23/08/2015

	MGTe	DSTAY	D3P	DIPP	DPE365	MP120	DP450	DAOL	DACAB	
INDICE	16.06	81.20	58.92	-0.32	0.54	2.29	15.55	0.66	0.51	
TOP	16%	9%	72%	63%	19%	16%	16%	15%	3%	
	IQG	PD	PS	GPD	HP/STAY	PES	IPP	AOL	EGS	
INDICE	-	-	-	-	-	-	-	-	-	
TOP	-	-	-	-	-	-	-	-	-	
	iABCZ	PD-ED	PS-ED	PM-EM	TMD	IPP	STAY	PE-365	AOL	ACAB
INDICE	15.22	5.32	15.62	2.45	5.57	-9.88	35.09	0.510	1.050	3.850
DECA	1	1	1	1	1	2	1	1	2	1

OBRIO

B8734 DA MN

SOLAR DO IZ

GANGES COL

PARCELA

DENGOSINHA COL

**REM SAGRES**

**JEMALLA BONS**

EVEREST III

PACARA

NONETA

NAIF DO CORACAO

KORNETA

DIANA DO CORACAO



LOTE

Vendedor: Fazenda Bonsucesso - Nelore Zan

06

INDIVIDUAL

## AJAX BONS

BONN 3092 - Macho - Nelore PO - Nascimento: 02/11/2020  
Peso: 429 kg - PE: 29 cm



	MGTe	DSTAY	D3P	DIPP	DPE365	MP120	DP450	DAOL	DACAB	
INDICE	19.02	81.82	70.94	-0.85	0.61	0.80	17.40	1.34	0.14	
TOP	9%	8%	21%	15%	17%	51%	12%	8%	18%	
	IQG	PD	PS	GPD	HP/STAY	PES	IPP	AOL	EGS	
INDICE	24.26	5.553	14.754	9.201	39.860	0.637	-10.425	3.383	0.798	
TOP	2%	10%	3%	2%	0.5%	13%	18%	0.1%	16%	
	iABCZ	PD-ED	PS-ED	PM-EM	TMD	IPP	STAY	PE-365	AOL	ACAB
INDICE	17.79	5.55	14.75	1.05	4.06	-10.42	39.86	0.666	3.383	0.798
DECA	1	1	1	3	2	2	1	1	1	2

REM TORIXOREU

B9707 DA MN

REM ARMADOR

GALVIN BONS

REM RONDA

ORIGANUM TE

**QUASAR FIV BONS**

**X LABADI BONS**

QUARK COL

BERLOQUE DA BONS.

IMBELE BONS

GENEVA BONS

FADISTA DA BONS.

BAUINIA TE DA BONS.

LOTE

Vendedor: Fazenda Bonsucesso - Nelore Zan

07

INDIVIDUAL

## ARUNA BONS

BONN 3153 - Macho - Nelore PO - Nascimento: 11/11/2020  
Peso: 490 kg - PE: 31 cm



	MGTe	DSTAY	D3P	DIPP	DPE365	MP120	DP450	DAOL	DACAB	
INDICE	27.29	84.33	76.87	-1.26	1.05	0.13	28.85	3.17	0.13	
TOP	1%	5%	7%	2%	6%	71%	1%	1%	19%	
	IQG	PD	PS	GPD	HP/STAY	PES	IPP	AOL	EGS	
INDICE	38.15	13.686	25.980	11.413	37.559	1.865	-21.315	3.654	1.062	
TOP	0.1%	0.1%	0.1%	0.5%	2%	0.1%	3%	0.1%	10%	
	iABCZ	PD-ED	PS-ED	PM-EM	TMD	IPP	STAY	PE-365	AOL	ACAB
INDICE	25.11	13.69	25.10	-1.07	5.46	-21.31	37.56	1.228	3.654	1.062
DECA	1	1	1	8	1	1	1	1	1	1

GANGES COL

REM ARMADOR

JINNAH BONS

REM DHEEF

QUEROSENE DA BONS.

REM ULICIA

**PINHEIRO FIV DA BELA**

**X SARAIVA FIV BONS**

AVESSE TE DA BELA

QUARK COL

FACEIRA TE DA BELA

PORCIA FIV BONS

IRERE DA BONSUC.

IBIXUMA BONS

LOTE

Vendedor: Fazenda Bonsucesso - Nelore Zan

08

INDIVIDUAL

## AIMERE BONS

BONN 3121 - Macho - Nelore PO - Nascimento: 05/11/2020  
Peso: 438 kg - PE: 28 cm



	MGTe	DSTAY	D3P	DIPP	DPE365	MP120	DP450	DAOL	DACAB	
INDICE	24.11	86.67	66.88	-0.93	0.65	0.26	24.30	2.72	0.14	
TOP	3%	3%	36%	10%	15%	67%	4%	2%	18%	
	IQG	PD	PS	GPD	HP/STAY	PES	IPP	AOL	EGS	
INDICE	27.45	12.647	18.921	6.274	39.308	1.208	-9.062	2.854	0.804	
TOP	1%	0.1%	0.5%	7%	0.5%	2%	22%	0.5%	16%	
	iABCZ	PD-ED	PS-ED	PM-EM	TMD	IPP	STAY	PE-365	AOL	ACAB
INDICE	21.12	12.65	18.92	-1.43	4.90	-9.06	39.31	0.920	2.854	0.804
DECA	1	1	1	9	1	3	1	1	1	2

REM SAGRES

REM ARMADOR

REM CARTHAGO

REM DHEEF

REM UMA BOA

REM ULICIA

**SANTEIRO BONS**

**X SONOMA FIV BONS**

HANDICAP BONS

JAMBO FIV BONS

MURTA BONS

PAJEADA BONS

GALATICA BONS

LITANIA BONS

LOTE

Vendedor: Fazenda Bonsucesso - Nelore Zan

09

INDIVIDUAL

## AZTECA BONS

BONN 3247 - Macho - Nelore PO - Nascimento: 02/01/2021  
Peso: 409 kg - PE: 27 cm



	MGTe	DSTAY	D3P	DIPP	DPE365	MP120	DP450	DAOL	DACAB	
INDICE	20.19	81.03	69.54	-0.85	1.32	1.18	17.34	0.71	0.20	
TOP	8%	9%	26%	15%	3%	41%	12%	14%	13%	
	IQG	PD	PS	GPD	HP/STAY	PES	IPP	AOL	EGS	
INDICE	29.94	7.752	16.494	8.752	39.546	1.632	-16.119	2.416	0.409	
TOP	0.5%	3%	2%	2%	0.5%	0.1%	7%	2%	29%	
	iABCZ	PD-ED	PS-ED	PM-EM	TMD	IPP	STAY	PE-365	AOL	ACAB
INDICE	22.72	7.75	16.49	2.59	7.68	-16.12	39.55	1.413	2.416	0.409
DECA	1	1	1	1	1	1	1	1	1	3

MOYNE

7308/04 PO PERDIZES

REM SABIA

TRUCK DA ALO BRASIL

REM PAOCA

2014 DA ALO BRASIL

**MARANHAO BONS**

X

**MARACA BONS**

QUARK COL

ZEFEC ABDALA

IMBELE BONS

CARINA TE DA BONS.

FADISTA DA BONS.

GRUA DA BONSUC.

LOTE

Vendedor: Fazenda Bonsucesso - Nelore Zan

10

INDIVIDUAL

## AGRO BONS

BONN 3088 - Macho - Nelore PO - Nascimento: 02/11/2020  
Peso: 461 kg - PE: 28 cm



	MGTe	DSTAY	D3P	DIPP	DPE365	MP120	DP450	DAOL	DACAB	
INDICE	20.86	77.77	64.63	-0.64	1.09	0.53	23.37	1.39	0.12	
TOP	7%	15%	46%	31%	5%	59%	4%	7%	20%	
	IQG	PD	PS	GPD	HP/STAY	PES	IPP	AOL	EGS	
INDICE	31.01	11.881	20.082	8.201	38.153	1.401	-12.424	2.218	0.218	
TOP	0.5%	0.1%	0.5%	3%	1%	0.5%	14%	2%	37%	
	iABCZ	PD-ED	PS-ED	PM-EM	TMD	IPP	STAY	PE-365	AOL	ACAB
INDICE	23.32	11.88	20.08	1.81	8.59	-12.42	38.15	1.073	2.218	0.218
DECA	1	1	1	2	1	2	1	1	1	4

MOYNE

COSTUME DE NAVIRAI

REM SABIA

GASALHO TE NAVIRAI

REM PAOCA

TRUCADA DA SM

**MARANHAO BONS**

X

**JAEZ BONS**

QUARK COL

MARISCO

IMBELE BONS

ORIGANUM TE

FADISTA DA BONS.

JEIRA

LOTE

Vendedor: Fazenda Bonsucesso - Nelore Zan

11

INDIVIDUAL

## AGUR BONS

BONN 3107 - Macho - Nelore PO - Nascimento: 04/11/2020  
Peso: 463 kg - PE: 30.5 cm



	MGTe	DSTAY	D3P	DIPP	DPE365	MP120	DP450	DAOL	DACAB	
INDICE	18.46	73.46	70.93	-0.75	0.76	2.38	21.88	-0.50	0.56	
TOP	10%	23%	21%	22%	12%	15%	6%	49%	3%	
	IQG	PD	PS	GPD	HP/STAY	PES	IPP	AOL	EGS	
INDICE	28.58	9.486	14.784	5.298	34.385	1.410	-19.193	1.444	3.255	
TOP	0.5%	1%	3%	12%	9%	0.5%	4%	10%	0.1%	
	iABCZ	PD-ED	PS-ED	PM-EM	TMD	IPP	STAY	PE-365	AOL	ACAB
INDICE	18.46	9.49	14.78	1.83	7.26	-19.19	34.39	0.761	1.444	3.255
DECA	1	1	1	2	1	1	1	1	1	1

REM SAGRES

GIM DE GARCA

REM CARTHAGO

GENETICO

REM UMA BOA

DADA

**REM GOIAS GENETICA ADITIVA**

X

**NARINDA FIV BONS**

BACKUP

RAMBO DA MN

REM VARQUETA

SEQUIA TE GUIRAHY

REM RAHIMAH

HANDLE DA BONSUC.

LOTE

Vendedor: Fazenda Bonsucesso - Nelore Zan

12

INDIVIDUAL

## ABAETE BONS

BONS 4150 - Macho - Nelore PO - Nascimento: 04/10/2020  
Peso: 477 kg - PE: 33.5 cm



	MGTe	DSTAY	D3P	DIPP	DPE365	MP120	DP450	DAOL	DACAB	
INDICE	17.27	81.30	70.34	-0.72	1.24	1.78	12.63	0.02	0.59	
TOP	13%	9%	23%	24%	3%	26%	25%	28%	2%	
	IQG	PD	PS	GPD	HP/STAY	PES	IPP	AOL	EGS	
INDICE	21.93	3.673	11.333	7.661	38.321	1.178	-12.593	1.771	2.054	
TOP	3%	23%	8%	4%	1%	2%	13%	6%	1%	
	iABCZ	PD-ED	PS-ED	PM-EM	TMD	IPP	STAY	PE-365	AOL	ACAB
INDICE	14.70	3.67	11.33	0.97	2.77	-12.59	38.32	0.808	1.771	2.054
DECA	1	3	1	3	3	2	1	1	1	1

REM UELICO

REM SABIA

REM CABALLERO

MAGMA BONS

REM AGENDADA

RESMA DA BONS.

**REM FAIXA PRETA FIV**

**SANTORINI BONS**

REM VOKOLO

INFUSO DA BONSUC.

REM CONSTELACAO

SONGA DO GUIRAHY

REM RAINA FIV

NORMA DO GUIRAHY

LOTE

Vendedor: Fazenda Bonsucesso - Nelore Zan

13

INDIVIDUAL

## AKANO BONS

BONN 3124 - Macho - Nelore PO - Nascimento: 05/11/2020  
Peso: 446 kg - PE: 30 cm



	MGTe	DSTAY	D3P	DIPP	DPE365	MP120	DP450	DAOL	DACAB	
INDICE	24.61	89.19	73.11	-1.12	1.36	4.53	22.16	0.90	0.12	
TOP	3%	2%	15%	4%	2%	2%	5%	12%	20%	
	IQG	PD	PS	GPD	HP/STAY	PES	IPP	AOL	EGS	
INDICE	36.17	11.608	21.082	9.475	37.243	1.638	-21.534	2.432	0.312	
TOP	0.1%	0.1%	0.5%	1%	2%	0.1%	3%	2%	33%	
	iABCZ	PD-ED	PS-ED	PM-EM	TMD	IPP	STAY	PE-365	AOL	ACAB
INDICE	26.55	11.61	21.08	4.68	11.59	-21.53	37.24	1.101	2.432	0.312
DECA	1	1	1	1	1	1	1	1	1	4

REM QUISCO

REM SAGRES

REM USP

REM CARTHAGO

REM REGIS

REM UMA BOA

**OPERARIO COL**

**SATEMA BONS**

PROVADOR

GALVIN BONS

FIELDADE COL

NOELIA BONS

QUIRIDA COL

ENJOY DA BONS.

LOTE

Vendedor: Fazenda Bonsucesso - Nelore Zan

14

INDIVIDUAL

## ALCAZAR BONS

BONN 3099 - Macho - Nelore PO - Nascimento: 03/11/2020  
Peso: 426 kg - PE: 30 cm



	MGTe	DSTAY	D3P	DIPP	DPE365	MP120	DP450	DAOL	DACAB	
INDICE	19.64	77.87	74.64	-0.73	0.78	2.92	21.35	-0.06	0.69	
TOP	8%	14%	11%	23%	11%	9%	6%	33%	1%	
	IQG	PD	PS	GPD	HP/STAY	PES	IPP	AOL	EGS	
INDICE	-	-	-	-	-	-	-	-	-	
TOP	-	-	-	-	-	-	-	-	-	
	iABCZ	PD-ED	PS-ED	PM-EM	TMD	IPP	STAY	PE-365	AOL	ACAB
INDICE	21.07	6.70	14.38	2.15	5.92	-22.39	40.41	0.760	1.340	2.750
DECA	1	1	1	1	1	1	1	1	2	1

REM SAGRES

ERROSO DO IZ

REM CARTHAGO

IATE DO IZ

REM UMA BOA

TERCIA DO IZ

**REM GOIAS GENETICA ADITIVA**

**PATINA BONS**

BACKUP

REM USP

REM VARQUETA

LAVINIA BONS

REM RAHIMAH

FEIRA DA BONS.

LOTE

Vendedor: Fazenda Bonsucesso - Nelore Zan

16

## ARPEJO FIV BONNS

BONN 3129 - Macho - Nelore PO - Nascimento: 06/11/2020  
Peso: 407 kg - PE: 29.5 cm



	MGTe	DSTAY	D3P	DIPP	DPE365	MP120	DP450	DAOL	DACAB	
INDICE	18.85	77.91	66.03	-0.66	1.06	2.83	19.22	1.32	0.07	
TOP	10%	14%	40%	29%	6%	9%	9%	8%	28%	
	IQG	PD	PS	GPD	HP/STAY	PES	IPP	AOL	EGS	
INDICE	31.37	5.024	15.589	10.566	38.131	1.817	-13.367	2.899	1.593	
TOP	0.5%	13%	2%	0.5%	1%	0.1%	12%	0.5%	3%	
	iABCZ	PD-ED	PS-ED	PM-EM	TMD	IPP	STAY	PE-365	AOL	ACAB
INDICE	19.15	5.02	15.59	2.54	5.93	-13.37	38.13	1.388	2.899	1.593
DECA	1	2	1	1	1	2	1	1	1	1

GANGES COL

GENETICO

JINNAH BONNS

NU DO GUIRAHY

QUEROSENE DA BONNS.

JARINA DO GUIRAHY

**PINHEIRO FIV DA BELA** X

**FACIL FIV BONNS.**

AVESSO TE DA BELA

DOBLE DA BONNSUC.

FACEIRA TE DA BELA

HEEL DA BONNSUC.

IRERE DA BONNSUC.

ESTERLINA DA BONNSUC.

LOTE

Vendedor: Fazenda Bonsucesso - Nelore Zan

17

## ARAL FIV BONNS

BONN 3094 - Macho - Nelore PO - Nascimento: 02/11/2020  
Peso: 425 kg - PE: 30 cm



	MGTe	DSTAY	D3P	DIPP	DPE365	MP120	DP450	DAOL	DACAB	
INDICE	27.27	88.20	76.38	-1.06	1.06	0.31	29.29	2.30	0.16	
TOP	1%	2%	8%	5%	6%	66%	1%	3%	16%	
	IQG	PD	PS	GPD	HP/STAY	PES	IPP	AOL	EGS	
INDICE	41.38	12.865	28.993	16.128	43.251	1.628	-19.758	3.757	1.030	
TOP	0.1%	0.1%	0.1%	0.1%	0.1%	0.1%	4%	0.1%	10%	
	iABCZ	PD-ED	PS-ED	PM-EM	TMD	IPP	STAY	PE-365	AOL	ACAB
INDICE	28.66	12.87	28.99	-1.74	5.13	-19.76	43.25	0.979	3.757	1.030
DECA	1	1	1	9	1	1	1	1	1	1

REM TORIXOREU

REM QUISCO

REM ARMADOR

REM USP

REM RONDA

REM REGIS

**REM DHEEF** X

**LAMBUJA BONNS**

QUARK COL

BITELO

REM ULICIA

356 DA BONNS

REM OPPI TE

L733 DO GUIRAHY

LOTE

Vendedor: Fazenda Bonsucesso - Nelore Zan

18

## ASHUR BONNS

BONN 3253 - Macho - Nelore PO - Nascimento: 02/01/2021  
Peso: 429 kg - PE: 28 cm



	MGTe	DSTAY	D3P	DIPP	DPE365	MP120	DP450	DAOL	DACAB	
INDICE	25.02	88.14	66.70	-0.62	0.90	4.14	27.28	1.07	0.14	
TOP	3%	2%	37%	33%	9%	2%	2%	10%	18%	
	IQG	PD	PS	GPD	HP/STAY	PES	IPP	AOL	EGS	
INDICE	35.85	12.542	22.527	9.985	41.781	1.315	-8.075	2.644	0.832	
TOP	0.1%	0.1%	0.1%	1%	0.1%	1%	25%	1%	15%	
	iABCZ	PD-ED	PS-ED	PM-EM	TMD	IPP	STAY	PE-365	AOL	ACAB
INDICE	26.82	12.54	22.53	3.18	11.08	-8.07	41.78	0.873	2.644	0.832
DECA	1	1	1	1	1	3	1	1	1	2

REM TORIXOREU

RAMBO DA MN

REM ARMADOR

BERLOQUE DA BONNS.

REM RONDA

IRONIA DA BONNSUC.

**QUINCY BONNS** X

**LANDA BONNS**

REM USP

B8734 DA MN

MACEDONIA BONNS

349 DA BONNS

HANAUI BONNS

R526 DO GUIRAHY

LOTE

Vendedor: Fazenda Bonsucesso - Nelore Zan

19

BATERIA 01

## ARPOADOR BONS

BONN 3200 - Macho - Nelore PO - Nascimento: 20/12/2020  
Peso: 368 kg - PE: 27.5 cm



	MGTe	DSTAY	D3P	DIPP	DPE365	MP120	DP450	DAOL	DACAB	
INDICE	26.16	89.06	83.00	-1.18	1.71	0.98	22.93	1.88	0.40	
TOP	2%	2%	2%	3%	0.5%	46%	5%	4%	5%	
	IQG	PD	PS	GPD	HP/STAY	PES	IPP	AOL	EGS	
INDICE	33.01	10.067	18.879	8.812	37.860	1.789	-25.516	3.415	0.995	
TOP	0.5%	0.5%	0.5%	2%	1%	0.1%	1%	0.1%	11%	
	iABCZ	PD-ED	PS-ED	PM-EM	TMD	IPP	STAY	PE-365	AOL	ACAB
INDICE	23.22	10.07	18.88	0.23	5.59	-25.52	37.86	1.485	3.415	0.995
DECA	1	1	1	5	1	1	1	1	1	2

REM RICKET

REM ARMADOR

REM VOKOLO

REM DHEEF

REM TAKAKA

REM ULICIA

**QUARUP BONS**

**TESSALIA BONS**

GANGES COL

REM SAGRES

MAYA BONS

PAMPLONA BONS

HARMONIA BONS

LAI BONS

LOTE

Vendedor: Fazenda Bonsucesso - Nelore Zan

20

BATERIA 01

## ACARI BONS

BONN 3067 - Macho - Nelore PO - Nascimento: 28/10/2020  
Peso: 389 kg - PE: 30 cm



	MGTe	DSTAY	D3P	DIPP	DPE365	MP120	DP450	DAOL	DACAB	
INDICE	20.52	82.46	74.65	-0.95	0.59	2.44	18.93	1.99	0.42	
TOP	7%	7%	11%	9%	17%	14%	10%	4%	5%	
	IQG	PD	PS	GPD	HP/STAY	PES	IPP	AOL	EGS	
INDICE	27.50	5.705	15.165	9.460	38.092	0.948	-8.112	3.617	0.929	
TOP	1%	9%	2%	1%	1%	4%	25%	0.1%	12%	
	iABCZ	PD-ED	PS-ED	PM-EM	TMD	IPP	STAY	PE-365	AOL	ACAB
INDICE	17.83	5.71	15.17	1.89	6.00	-8.11	38.09	0.860	3.617	0.929
DECA	1	1	1	2	1	3	1	1	1	2

REM TORIXOREU

MITO DA BONS.

REM ARMADOR

JABIRU BONS

REM RONDA

FRESTA DA BONS.

**QUASAR FIV BONS**

**POROROCA BONS**

QUARK COL

B8734 DA MN

IMBELE BONS

324 DA BONS

FADISTA DA BONS.

CN 603 GUIRAHY

LOTE

Vendedor: Fazenda Bonsucesso - Nelore Zan

21

BATERIA 01

## ADRIATICO BONS

BONN 3114 - Macho - Nelore PO - Nascimento: 04/11/2020  
Peso: 380 kg - PE: 26 cm



	MGTe	DSTAY	D3P	DIPP	DPE365	MP120	DP450	DAOL	DACAB	
INDICE	15.63	75.83	71.97	-0.81	0.48	2.26	14.12	1.23	0.07	
TOP	17%	18%	18%	17%	22%	17%	20%	8%	28%	
	IQG	PD	PS	GPD	HP/STAY	PES	IPP	AOL	EGS	
INDICE	18.59	0.189	8.737	8.547	36.241	0.765	-18.195	2.363	0.572	
TOP	6%	62%	15%	2%	3%	8%	5%	2%	23%	
	iABCZ	PD-ED	PS-ED	PM-EM	TMD	IPP	STAY	PE-365	AOL	ACAB
INDICE	11.90	0.19	8.74	2.47	2.73	-18.19	36.24	0.361	2.363	0.572
DECA	1	6	2	1	3	1	1	2	1	3

REM RICKET

HANDICAP BONS

REM VOKOLO

LUXO FIV BONS

REM TAKAKA

RIVOLI DA BONS.

**REM FRAGMENTO**

**PALMEIRA BONS**

REM TORIXOREU

REM TORIXOREU

REM COBRA

ITANHOMI DA GIRONDA

REM PAMPOLA TE

ELEVADA DA MAT.

LOTE

Vendedor: Fazenda Bonsucesso - Nelore Zan

22

## ARAGUARI BONS

INDIVIDUAL

BONN 3151 - Macho - Nelore PO - Nascimento: 11/11/2020  
Peso: 404 kg - PE: 28 cm



	MGTe	DSTAY	D3P	DIPP	DPE365	MP120	DP450	DAOL	DACAB	
INDICE	25.63	88.51	83.37	-1.03	1.37	3.73	20.24	2.55	0.27	
TOP	2%	2%	1%	6%	2%	4%	8%	2%	9%	
	IQG	PD	PS	GPD	HP/STAY	PES	IPP	AOL	EGS	
INDICE	37.06	10.349	19.474	9.125	35.822	1.780	-27.487	3.922	0.263	
TOP	0.1%	0.5%	0.5%	2%	4%	0.1%	0.5%	0.1%	35%	
	iABCZ	PD-ED	PS-ED	PM-EM	TMD	IPP	STAY	PE-365	AOL	ACAB
INDICE	25.38	10.35	19.47	4.08	10.49	-27.49	35.82	1.337	3.922	0.263
DECA	1	1	1	1	1	1	1	1	1	4

REM RICKET

REM ARMADOR

REM VOKOLO

REM EL GUAPO

REM TAKAKA

REM VAICH

**QUARUP BONS**

**TERRACOTA BONS**

GANGES COL

BACKUP

MAYA BONS

GRA-FINA BONS

HARMONIA BONS

173 DO GUIRAHY

LOTE

Vendedor: Fazenda Bonsucesso - Nelore Zan

23

## ASSAM BONS

BATERIA 02

BONN 3222 - Macho - Nelore PO - Nascimento: 26/12/2020  
Peso: 387 kg - PE: 23 cm



	MGTe	DSTAY	D3P	DIPP	DPE365	MP120	DP450	DAOL	DACAB	
INDICE	27.27	91.27	84.39	-1.04	1.31	1.50	23.85	2.65	0.33	
TOP	1%	0.5%	1%	6%	3%	32%	4%	2%	7%	
	IQG	PD	PS	GPD	HP/STAY	PES	IPP	AOL	EGS	
INDICE	37.65	12.050	21.049	8.999	38.968	1.711	-21.518	4.106	1.046	
TOP	0.1%	0.1%	0.5%	2%	0.5%	0.1%	3%	0.1%	10%	
	iABCZ	PD-ED	PS-ED	PM-EM	TMD	IPP	STAY	PE-365	AOL	ACAB
INDICE	26.81	12.05	21.05	2.27	9.26	-21.52	38.97	1.447	4.106	1.046
DECA	1	1	1	1	1	1	1	1	1	1

REM RICKET

REM ARMADOR

REM VOKOLO

REM DHEEF

REM TAKAKA

REM ULICIA

**QUARUP BONS**

**SAPUCAI FIV BONS**

GANGES COL

QUARK COL

MAYA BONS

144 DO GUIRAHY

HARMONIA BONS

346 DO GUIRAHY

LOTE

Vendedor: Fazenda Bonsucesso - Nelore Zan

24

## APORE BONS

BATERIA 02

BONN 3120 - Macho - Nelore PO - Nascimento: 04/11/2020  
Peso: 437 kg - PE: 30.5 cm



	MGTe	DSTAY	D3P	DIPP	DPE365	MP120	DP450	DAOL	DACAB	
INDICE	20.52	80.46	72.63	-0.70	1.16	2.46	20.51	0.76	0.43	
TOP	7%	10%	16%	26%	4%	14%	7%	13%	4%	
	IQG	PD	PS	GPD	HP/STAY	PES	IPP	AOL	EGS	
INDICE	29.82	9.887	17.723	7.836	38.309	1.078	-16.047	1.957	0.976	
TOP	0.5%	0.5%	1%	3%	1%	3%	7%	4%	11%	
	iABCZ	PD-ED	PS-ED	PM-EM	TMD	IPP	STAY	PE-365	AOL	ACAB
INDICE	23.44	9.89	17.72	3.22	9.64	-16.05	38.31	1.120	1.957	0.976
DECA	1	1	1	1	1	1	1	1	1	2

MOYNE

D1484 DA MN

REM SABIA

D4685 DA MN

REM PAOCA

D1342 DA MN

**MARANHAO BONS**

**NARNIA FIV BONS**

QUARK COL

ESLAVO NF DA ELD.

IMBELE BONS

FELIZ FIV BONS.

FADISTA DA BONS.

IGARA DA BONSUC.

LOTE

Vendedor: Fazenda Bonsucesso - Nelore Zan

25

BATERIA 02

## ACAPULCO BONS

BONN 3065 - Macho - Nelore PO - Nascimento: 27/10/2020  
Peso: 404 kg - PE: 32 cm



	MGTe	DSTAY	D3P	DIPP	DPE365	MP120	DP450	DAOL	DACAB	
INDICE	20.30	82.24	64.53	-0.83	1.19	1.70	18.03	1.62	0.29	
TOP	7%	7%	47%	16%	4%	28%	11%	6%	8%	
	IQG	PD	PS	GPD	HP/STAY	PES	IPP	AOL	EGS	
INDICE	26.53	7.378	14.581	7.203	37.861	1.015	-7.678	3.318	1.177	
TOP	1%	4%	3%	5%	1%	3%	27%	0.1%	8%	
	iABCZ	PD-ED	PS-ED	PM-EM	TMD	IPP	STAY	PE-365	AOL	ACAB
INDICE	18.03	7.38	14.58	1.45	6.27	-7.68	37.86	0.907	3.318	1.177
DECA	1	1	1	2	1	3	1	1	1	1

REM TORIXOREU

C2569 DA MN

REM ARMADOR

JHVM 8608 CAMPARINO

REM RONDA

INCREPACAO DO JHV

**QUASAR FIV BONS**

**OSAKA BONS**

QUARK COL

FIO TE DE NAVIRAI

IMBELE BONS

JORDANIA BONS

FADISTA DA BONS.

BRIDA DA BONS.

LOTE

Vendedor: Fazenda Bonsucesso - Nelore Zan

26

INDIVIDUAL

## ATLANTIC BONS

BONN 3258 - Macho - Nelore PO - Nascimento: 02/01/2021  
Peso: 461 kg - PE: 26.5 cm



	MGTe	DSTAY	D3P	DIPP	DPE365	MP120	DP450	DAOL	DACAB	
INDICE	26.02	84.64	71.86	-1.00	0.76	1.36	31.41	1.08	0.24	
TOP	2%	5%	18%	7%	12%	36%	0.5%	10%	10%	
	IQG	PD	PS	GPD	HP/STAY	PES	IPP	AOL	EGS	
INDICE	33.14	11.966	23.659	11.693	37.197	1.075	-24.039	2.947	0.315	
TOP	0.5%	0.1%	0.1%	0.5%	2%	3%	2%	0.5%	33%	
	iABCZ	PD-ED	PS-ED	PM-EM	TMD	IPP	STAY	PE-365	AOL	ACAB
INDICE	23.97	11.97	23.66	-0.66	5.81	-24.04	37.20	0.874	2.947	0.315
DECA	1	1	1	7	1	1	1	1	1	4

REM ARMADOR

MOYNE

VERNON MAT.

REM SABIA

PARMA MAT.

REM PAOCA

**CARANDAH MAT.**

**MEDUSA FIV BONS**

SAIGON MAT.

RAMBO DA MN

ANDREZA MAT.

HARACHA DA MAT.

TRILHA MAT.

LEMA 71

LOTE

Vendedor: Fazenda Bonsucesso - Nelore Zan

27

BATERIA 03

## ALENTEJO BONS

BONN 3131 - Macho - Nelore PO - Nascimento: 08/11/2020  
Peso: 449 kg - PE: 25.5 cm



	MGTe	DSTAY	D3P	DIPP	DPE365	MP120	DP450	DAOL	DACAB	
INDICE	26.64	80.56	70.25	-0.92	0.67	1.87	34.44	2.00	0.20	
TOP	2%	10%	23%	11%	15%	24%	0.5%	4%	13%	
	IQG	PD	PS	GPD	HP/STAY	PES	IPP	AOL	EGS	
INDICE	38.17	13.693	26.643	12.949	33.513	1.076	-18.181	4.341	0.475	
TOP	0.1%	0.1%	0.1%	0.1%	14%	3%	5%	0.1%	27%	
	iABCZ	PD-ED	PS-ED	PM-EM	TMD	IPP	STAY	PE-365	AOL	ACAB
INDICE	22.71	13.69	26.64	0.23	7.13	-18.18	33.51	0.712	4.341	0.475
DECA	1	1	1	5	1	1	2	1	1	3

REM ARMADOR

REM RICKET

VERNON MAT.

REM VOKOLO

PARMA MAT.

REM TAKAKA

**CARANDAH MAT.**

**SIGILOSA FIV BONS**

SAIGON MAT.

GASALHO TE NAVIRAI

ANDREZA MAT.

JAEZ BONS

TRILHA MAT.

ORIGANUM TE

LOTE

Vendedor: Fazenda Bonsucesso - Nelore Zan

28

BATERIA 03

## ARIZONA BONNS

BONNS 4164 - Macho - Nelore PO - Nascimento: 28/11/2020  
Peso: 409 kg - PE: 31.5 cm



	MGTe	DSTAY	D3P	DIPP	DPE365	MP120	DP450	DAOL	DACAB	
INDICE	24.71	89.99	69.31	-0.95	0.76	2.80	23.17	1.19	0.28	
TOP	3%	1%	27%	9%	12%	10%	4%	9%	9%	
	IQG	PD	PS	GPD	HP/STAY	PES	IPP	AOL	EGS	
INDICE	35.40	9.439	23.724	14.285	41.623	1.411	-16.596	2.670	0.363	
TOP	0.1%	1%	0.1%	0.1%	0.1%	0.5%	7%	1%	31%	
	iABCZ	PD-ED	PS-ED	PM-EM	TMD	IPP	STAY	PE-365	AOL	ACAB
INDICE	25.11	9.44	23.72	1.16	6.74	-16.60	41.62	0.828	2.670	0.363
DECA	1	1	1	3	1	1	1	1	1	4

REM ARMADOR

REM QUISCO

REM DHEEF

REM USP

REM ULICIA

REM REGIS

**SENNA FIV BONNS**

**LAMBUJA BONNS**

QUARK COL

BITELO

PORCIA FIV BONNS

356 DA BONNS

IBIXUMA BONNS

L733 DO GUIRAHY

LOTE

Vendedor: Fazenda Bonsucesso - Nelore Zan

29

BATERIA 03

## ALBERIC BONNS

BONNS 3138 - Macho - Nelore PO - Nascimento: 08/11/2020  
Peso: 407 kg - PE: 25 cm



	MGTe	DSTAY	D3P	DIPP	DPE365	MP120	DP450	DAOL	DACAB	
INDICE	15.98	72.98	66.07	-0.55	0.75	1.29	16.57	0.66	-0.22	
TOP	16%	24%	40%	39%	12%	38%	14%	15%	89%	
	IQG	PD	PS	GPD	HP/STAY	PES	IPP	AOL	EGS	
INDICE	29.17	9.921	18.223	8.302	34.022	1.380	-14.943	1.925	0.374	
TOP	0.5%	0.5%	1%	3%	11%	0.5%	9%	4%	31%	
	iABCZ	PD-ED	PS-ED	PM-EM	TMD	IPP	STAY	PE-365	AOL	ACAB
INDICE	19.82	9.92	18.22	2.35	7.80	-14.94	34.02	0.939	1.925	0.374
DECA	1	1	1	1	1	1	1	1	1	4

NEHRU MAT.

RAMBO DA MN

SHERLOCK MAT.

BERLOQUE DA BONNS.

POLIANA MAT.

IRONIA DA BONNSUC.

**3.0 DA AGRONOVA**

**PETRA BONNS**

BACKUP

POLONES

VINAYA MAT.

CAMPAL TE

RUANDA MAT.

DHANJI TE ES

LOTE

Vendedor: Fazenda Bonsucesso - Nelore Zan

30

INDIVIDUAL

## BRONZE FIV BONNS

BONNS 4180 - Macho - Nelore PO - Nascimento: 09/12/2020  
Peso: 364 kg - PE: 30 cm



	MGTe	DSTAY	D3P	DIPP	DPE365	MP120	DP450	DAOL	DACAB	
INDICE	22.32	84.03	74.02	-0.96	1.63	4.07	19.00	1.13	0.29	
TOP	5%	5%	12%	9%	1%	2%	9%	9%	8%	
	IQG	PD	PS	GPD	HP/STAY	PES	IPP	AOL	EGS	
INDICE	31.52	8.033	15.118	7.085	36.165	1.765	-21.601	3.042	0.317	
TOP	0.5%	3%	2%	5%	3%	0.1%	3%	0.5%	33%	
	iABCZ	PD-ED	PS-ED	PM-EM	TMD	IPP	STAY	PE-365	AOL	ACAB
INDICE	22.25	8.03	15.12	4.32	9.77	-21.60	36.17	1.430	3.042	0.317
DECA	1	1	1	1	1	1	1	1	1	4

REM RICKET

BERLOQUE DA BONNS.

REM VOKOLO

HALLAT BONNS

REM TAKAKA

RIVOLI DA BONNS.

**QUARUP BONNS**

**LIMOUSINE BONNS**

GANGES COL

NADÂ DA BONNS.

MAYA BONNS

HALLATI BONNS

HARMONIA BONNS

CAIUA DA BONNS.

LOTE

Vendedor: Fazenda Bonsucesso - Nelore Zan

## 31

BATERIA 04

### ALBENIZ BONNS

BONN 3189 - Macho - Nelore PO - Nascimento: 19/12/2020  
Peso: 430 kg - PE: 29 cm



	MGTe	DSTAY	D3P	DIPP	DPE365	MP120	DP450	DAOL	DACAB	
INDICE	20.47	77.97	74.38	-0.79	0.65	2.69	22.21	1.51	0.10	
TOP	7%	14%	12%	19%	15%	11%	5%	6%	23%	
	IQG	PD	PS	GPD	HP/STAY	PES	IPP	AOL	EGS	
INDICE	26.20	5.793	15.313	9.519	37.743	0.736	-8.232	3.494	0.666	
TOP	1%	9%	2%	1%	1%	9%	25%	0.1%	20%	
	iABCZ	PD-ED	PS-ED	PM-EM	TMD	IPP	STAY	PE-365	AOL	ACAB
INDICE	16.73	5.79	15.31	1.84	5.76	-8.23	37.74	0.473	3.494	0.666
DECA	1	1	1	2	1	3	1	1	1	2

REM TORIXOREU

1646 DA MN

REM ARMADOR

OREO FIV DO CORACAO

REM RONDA

BAVISHYA DO CORACAO

**QUASAR FIV BONNS**

**X INTUICAO BONNS**

QUARK COL

1804

IMBELE BONNS

FARFALHA DA BONNS.

FADISTA DA BONNS.

AFINIDADE CS

LOTE

Vendedor: Fazenda Bonsucesso - Nelore Zan

## 32

BATERIA 04

### ALAMO BONNS

BONN 3085 - Macho - Nelore PO - Nascimento: 02/11/2020  
Peso: 391 kg - PE: 32 cm



	MGTe	DSTAY	D3P	DIPP	DPE365	MP120	DP450	DAOL	DACAB	
INDICE	21.48	81.36	75.18	-1.10	0.87	2.49	18.99	1.82	0.37	
TOP	6%	9%	10%	4%	9%	13%	9%	5%	6%	
	IQG	PD	PS	GPD	HP/STAY	PES	IPP	AOL	EGS	
INDICE	31.00	6.607	16.645	10.038	41.023	1.154	-14.704	3.417	1.270	
TOP	0.5%	6%	2%	1%	0.1%	2%	9%	0.1%	6%	
	iABCZ	PD-ED	PS-ED	PM-EM	TMD	IPP	STAY	PE-365	AOL	ACAB
INDICE	22.01	6.61	16.65	2.57	7.46	-14.70	41.02	0.868	3.417	1.270
DECA	1	1	1	1	1	1	1	1	1	1

REM TORIXOREU

BERLOQUE DA BONNS.

REM ARMADOR

HANDICAP BONNS

REM RONDA

DELIA DA BONNS.

**QUASAR FIV BONNS**

**X PIAZZA BONNS**

QUARK COL

REM UPONIC

IMBELE BONNS

MADANG BONNS

FADISTA DA BONNS.

HALI BONNS

LOTE

Vendedor: Fazenda Bonsucesso - Nelore Zan

## 33

BATERIA 04

### APINAJE FIV BONNS

BONN 3164 - Macho - Nelore PO - Nascimento: 13/11/2020  
Peso: 365 kg - PE: 24 cm



	MGTe	DSTAY	D3P	DIPP	DPE365	MP120	DP450	DAOL	DACAB	
INDICE	19.79	86.38	74.28	-0.85	0.50	2.90	15.90	0.79	-0.04	
TOP	8%	3%	12%	15%	21%	9%	16%	13%	54%	
	IQG	PD	PS	GPD	HP/STAY	PES	IPP	AOL	EGS	
INDICE	23.62	4.500	12.976	8.476	40.284	0.880	-23.335	1.463	1.107	
TOP	2%	17%	5%	2%	0.1%	5%	2%	10%	9%	
	iABCZ	PD-ED	PS-ED	PM-EM	TMD	IPP	STAY	PE-365	AOL	ACAB
INDICE	19.33	4.50	12.98	2.82	5.87	-23.34	40.28	0.354	1.463	1.107
DECA	1	2	1	1	1	1	1	2	1	1

C8398 DA MN

MARISCO

GENERAL DA MN

PROVADOR

C8570 DA MN

CADENTE - 576

**QUATTRINO BONNS**

**X LUNA FIV BONNS**

REM SABIA

RAMBO DA MN

MARITZA BONNS

BARAKA TE DA BONNS

FELATA DA BONNS.

HILIA DA BONNSUC.

LOTE

Vendedor: Fazenda Bonsucesso - Nelore Zan

## 34

BATERIA 04

### ALEPO BONS

BONN 3140 - Macho - Nelore PO - Nascimento: 08/11/2020  
Peso: 391 kg - PE: 29 cm



	MGTe	DSTAY	D3P	DIPP	DPE365	MP120	DP450	DAOL	DACAB	
INDICE	17.18	76.65	68.51	-0.78	0.78	2.35	16.54	1.44	-0.05	
TOP	13%	17%	30%	19%	11%	15%	14%	7%	57%	
	IQG	PD	PS	GPD	HP/STAY	PES	IPP	AOL	EGS	
INDICE	24.88	4.561	13.370	8.809	33.216	1.231	-11.850	2.653	0.853	
TOP	2%	16%	4%	2%	16%	1%	15%	1%	14%	
	iABCZ	PD-ED	PS-ED	PM-EM	TMD	IPP	STAY	PE-365	AOL	ACAB
INDICE	14.06	4.56	13.37	2.17	4.58	-11.85	33.22	0.850	2.653	0.853
DECA	1	2	1	1	1	2	2	1	1	2

GANGES COL

BUGIO TE DA SM

JINNAH BONS

FUNCIONARIO NAVIRAI

QUEROSENE DA BONS.

CRATERA DE NAVIRAI

**PINHEIRO FIV DA BELA** X

**NAU BONS**

AVESSO TE DA BELA

BACKUP

FACEIRA TE DA BELA

GRA-FINA BONS

IRERE DA BONSUC.

173 DO GUIRAHY

LOTE

Vendedor: Fazenda Bonsucesso - Nelore Zan

## 35

INDIVIDUAL

### AVATAR BONS

BONN 3254 - Macho - Nelore PO - Nascimento: 02/01/2021  
Peso: 386 kg - PE: 30 cm



	MGTe	DSTAY	D3P	DIPP	DPE365	MP120	DP450	DAOL	DACAB	
INDICE	22.76	82.13	66.81	-0.80	0.86	0.11	28.19	0.59	-0.13	
TOP	4%	8%	37%	18%	9%	71%	2%	16%	75%	
	IQG	PD	PS	GPD	HP/STAY	PES	IPP	AOL	EGS	
INDICE	31.43	12.175	23.750	11.575	33.870	1.045	-15.833	3.314	-0.024	
TOP	0.5%	0.1%	0.1%	0.5%	12%	3%	8%	0.1%	49%	
	iABCZ	PD-ED	PS-ED	PM-EM	TMD	IPP	STAY	PE-365	AOL	ACAB
INDICE	20.11	12.17	23.75	-1.84	4.22	-15.83	33.87	0.908	3.314	-0.024
DECA	1	1	1	10	2	1	2	1	1	5

REM ARMADOR

B9707 DA MN

VERNON MAT.

GALVIN BONS

PARMA MAT.

ORIGANUM TE

**CARANDAH MAT.** X

**PALATINA FIV BONS**

SAIGON MAT.

BERLOQUE DA BONS.

ANDREZA MAT.

JATAI BONS

TRILHA MAT.

FACIL FIV BONS.

LOTE

Vendedor: Fazenda Bonsucesso - Nelore Zan

## 36

BATERIA 05

### ANIL BONS

BONN 3268 - Macho - Nelore PO - Nascimento: 02/01/2021  
Peso: 375 kg - PE: 24.5 cm



	MGTe	DSTAY	D3P	DIPP	DPE365	MP120	DP450	DAOL	DACAB	
INDICE	25.10	86.22	78.70	-0.82	0.79	4.22	22.59	2.47	0.33	
TOP	2%	3%	5%	17%	11%	2%	5%	2%	7%	
	IQG	PD	PS	GPD	HP/STAY	PES	IPP	AOL	EGS	
INDICE	33.21	9.212	18.395	9.183	39.970	1.241	-19.714	2.987	0.663	
TOP	0.5%	1%	0.5%	2%	0.5%	1%	4%	0.5%	20%	
	iABCZ	PD-ED	PS-ED	PM-EM	TMD	IPP	STAY	PE-365	AOL	ACAB
INDICE	25.06	9.21	18.39	4.03	10.41	-19.71	39.97	0.772	2.987	0.663
DECA	1	1	1	1	1	1	1	1	1	2

REM TORIXOREU

REM ARMADOR

REM ARMADOR

REM EL GUAPO

REM RONDA

REM VAICH

**QUINCY BONS** X

**TABITI BONS**

REM USP

GALANTIM BONS

MACEDONIA BONS

PAVLOVA BONS

HANAUI BONS

JIQUITAIA BONS

LOTE

Vendedor: Fazenda Bonsucesso - Nelore Zan

## 37

BATERIA 05

### ALDRAGO BONS

BONN 3159 - Macho - Nelore PO - Nascimento: 13/11/2020  
Peso: 392 kg - PE: 24 cm



	MGTe	DSTAY	D3P	DIPP	DPE365	MP120	DP450	DAOL	DACAB	
INDICE	19.56	81.21	68.79	-0.57	0.45	1.58	19.56	1.96	0.22	
TOP	9%	9%	29%	37%	23%	30%	9%	4%	11%	
	IQG	PD	PS	GPD	HP/STAY	PES	IPP	AOL	EGS	
INDICE	29.69	8.587	18.623	10.036	36.399	0.581	-15.438	3.849	1.520	
TOP	0.5%	2%	0.5%	1%	3%	15%	8%	0.1%	4%	
	iABCZ	PD-ED	PS-ED	PM-EM	TMD	IPP	STAY	PE-365	AOL	ACAB
INDICE	19.02	8.59	18.62	1.28	5.66	-15.44	36.40	0.455	3.849	1.520
DECA	1	1	1	3	1	1	1	2	1	1

REM RICKET

D1484 DA MN

REM VOKOLO

ATOL DA ELGE

REM TAKAKA

2353 DA ELGE

**REM FRAGMENTO**

**TAORMINA BONS**

REM TORIXOREU

BATUTA DA MN

REM COBRA

ORICURI BONS

REM PAMPOLA TE

ETICA DA BONS.

LOTE

Vendedor: Fazenda Bonsucesso - Nelore Zan

## 38

BATERIA 05

### AVEIRO BONS

BONN 3263 - Macho - Nelore PO - Nascimento: 05/01/2021  
Peso: 367 kg - PE: 25 cm



	MGTe	DSTAY	D3P	DIPP	DPE365	MP120	DP450	DAOL	DACAB	
INDICE	19.37	70.42	74.91	-0.77	0.98	3.77	18.65	1.68	-0.12	
TOP	9%	29%	10%	20%	7%	3%	10%	5%	73%	
	IQG	PD	PS	GPD	HP/STAY	PES	IPP	AOL	EGS	
INDICE	34.55	9.512	19.051	9.540	34.352	1.611	-14.924	2.733	0.592	
TOP	0.1%	1%	0.5%	1%	9%	0.1%	9%	1%	22%	
	iABCZ	PD-ED	PS-ED	PM-EM	TMD	IPP	STAY	PE-365	AOL	ACAB
INDICE	22.12	9.51	19.05	4.85	10.72	-14.92	34.35	1.072	2.733	0.592
DECA	1	1	1	1	1	1	1	1	1	3

NEHRU MAT.

TECELAO DA SM

SHERLOCK MAT.

ERUG DE NAVIRAI

POLIANA MAT.

TRUCADA DA SM

**3.0 DA AGRONOVA**

**KIMBA FIV BONS**

BACKUP

RAMBO DA MN

VINAYA MAT.

SERRA TE DO GUIRAHY

RUANDA MAT.

MANEIRA DO GUIRAHY

LOTE

Vendedor: Fazenda Bonsucesso - Nelore Zan

## 39

BATERIA 05

### AGRIPA BONS

BONN 3101 - Macho - Nelore PO - Nascimento: 03/11/2020  
Peso: 382 kg - PE: 29 cm



	MGTe	DSTAY	D3P	DIPP	DPE365	MP120	DP450	DAOL	DACAB	
INDICE	16.48	82.63	68.65	-0.73	0.68	0.82	12.27	1.53	0.37	
TOP	15%	7%	29%	23%	14%	51%	26%	6%	6%	
	IQG	PD	PS	GPD	HP/STAY	PES	IPP	AOL	EGS	
INDICE	22.89	4.982	11.178	6.196	36.239	1.169	-20.766	2.749	2.294	
TOP	3%	13%	8%	8%	3%	2%	3%	0.5%	0.5%	
	iABCZ	PD-ED	PS-ED	PM-EM	TMD	IPP	STAY	PE-365	AOL	ACAB
INDICE	14.60	4.98	11.18	0.32	2.22	-20.77	36.24	0.658	2.749	2.294
DECA	1	2	1	5	3	1	1	1	1	1

REM UELICO

B9707 DA MN

REM CABALLERO

GALVIN BONS

REM AGENDADA

ORIGANUM TE

**REM FAIXA PRETA FIV**

**MAESTRINA BONS**

REM VOKOLO

B8369 DA MN

REM CONSTELACAO

387 BONS

REM RAINA FIV

R847 DO GUIRAHY

LOTE

Vendedor: Fazenda Bonsucesso - Nelore Zan

**40**

## ARCHOTE BONS

BONN 3215 - Macho - Nelore PO - Nascimento: 21/12/2020  
Peso: 367 kg - PE: 27 cm

	MGTe	DSTAY	D3P	DIPP	DPE365	MP120	DP450	DAOL	DACAB	
INDICE	22.92	84.99	80.48	-0.75	1.23	3.54	20.88	0.43	0.35	
TOP	4%	4%	3%	22%	3%	4%	7%	18%	6%	
	IQG	PD	PS	GPD	HP/STAY	PES	IPP	AOL	EGS	
INDICE	-	-	-	-	-	-	-	-	-	
TOP	-	-	-	-	-	-	-	-	-	
	iABCZ	PD-ED	PS-ED	PM-EM	TMD	IPP	STAY	PE-365	AOL	ACAB
INDICE	25.38	8.95	20.51	4.27	9.44	-27.90	36.59	1.350	2.220	-0.880
DECA	1	1	1	1	1	1	1	1	1	9

REM RICKET

REM QUISCO

REM VOKOLO

REM USP

REM TAKAKA

REM REGIS

**QUARUP BONS**

**SILVIE BONS**

GANGES COL

BATUTA DA MN

MAYA BONS

NABISIPI BONS

HARMONIA BONS

JACINTA BONS



LOTE

Vendedor: Fazenda Bonsucesso - Nelore Zan

**41**

## ARGOS BONS

BONN 3246 - Macho - Nelore PO - Nascimento: 02/01/2021  
Peso: 403 kg - PE: 26.5 cm

	MGTe	DSTAY	D3P	DIPP	DPE365	MP120	DP450	DAOL	DACAB	
INDICE	25.03	82.63	73.10	-0.83	0.78	0.53	26.75	3.10	0.12	
TOP	3%	7%	15%	16%	11%	59%	2%	1%	20%	
	IQG	PD	PS	GPD	HP/STAY	PES	IPP	AOL	EGS	
INDICE	35.29	13.940	22.133	8.193	34.030	1.075	-15.502	4.078	1.232	
TOP	0.1%	0.1%	0.1%	3%	11%	3%	8%	0.1%	7%	
	iABCZ	PD-ED	PS-ED	PM-EM	TMD	IPP	STAY	PE-365	AOL	ACAB
INDICE	22.14	13.94	22.13	1.08	9.00	-15.50	34.03	0.821	4.078	1.232
DECA	1	1	1	3	1	1	1	1	1	1

REM UELICO

1646 DA MN

REM CABALLERO

CEN 2739 HAJASTHAN

REM AGENDADA

CEN 1287 ATRIZ

**REM FUTURO FIV**

**INFANTA BONS**

REM VOKOLO

QUARK COL

REM CONSTELACAO

144 DO GUIRAHY

REM RAINA FIV

346 DO GUIRAHY



LOTE

Vendedor: Fazenda Bonsucesso - Nelore Zan

**42**

## ANDHRA FIV BONS

BONN 3145 - Macho - Nelore PO - Nascimento: 10/11/2020  
Peso: 440 kg - PE: 27 cm

	MGTe	DSTAY	D3P	DIPP	DPE365	MP120	DP450	DAOL	DACAB	
INDICE	19.79	86.38	74.28	-0.85	0.50	2.90	15.90	0.79	-0.04	
TOP	8%	3%	12%	15%	21%	9%	16%	13%	54%	
	IQG	PD	PS	GPD	HP/STAY	PES	IPP	AOL	EGS	
INDICE	23.46	6.462	12.897	6.435	40.284	0.876	-23.310	1.463	1.107	
TOP	2%	6%	5%	7%	0.1%	6%	2%	10%	9%	
	iABCZ	PD-ED	PS-ED	PM-EM	TMD	IPP	STAY	PE-365	AOL	ACAB
INDICE	20.21	6.46	12.90	2.82	6.86	-23.31	40.28	0.351	1.463	1.107
DECA	1	1	1	1	1	1	1	2	1	1

C8398 DA MN

MARISCO

GENERAL DA MN

PROVADOR

C8570 DA MN

CADENTE - 576

**QUATTRINO BONS**

**LUNA FIV BONS**

REM SABIA

RAMBO DA MN

MARITZA BONS

BARAKA TE DA BONS

FELATA DA BONS.

HILALI DA BONSUC.



LOTE

Vendedor: Fazenda Bonsucesso - Nelore Zan

**43**

## ANAPURU BONS

BATERIA 06

BONN 3144 - Macho - Nelore PO - Nascimento: 10/11/2020  
Peso: 443 kg - PE: 33.5 cm



	MGTe	DSTAY	D3P	DIPP	DPE365	MP120	DP450	DAOL	DACAB	
INDICE	19.28	80.69	53.49	-0.07	0.99	2.46	22.68	0.71	0.42	
TOP	9%	10%	88%	85%	7%	14%	5%	14%	5%	
	IQG	PD	PS	GPD	HP/STAY	PES	IPP	AOL	EGS	
INDICE	33.88	10.871	21.076	10.205	37.191	1.991	-12.648	1.225	0.388	
TOP	0.1%	0.5%	0.5%	1%	2%	0.1%	13%	15%	30%	
	iABCZ	PD-ED	PS-ED	PM-EM	TMD	IPP	STAY	PE-365	AOL	ACAB
INDICE	23.03	10.87	21.08	2.86	9.26	-12.65	37.19	1.063	1.225	0.388
DECA	1	1	1	1	1	2	1	1	2	3

GIM DE GARCA

GENETICO

DADA

**NADÁ DA BONS.**

DOBLE DA BONSUC.

HAZY DA BONSUC.

ELECTRICA DA BONSUC.

PROVADOR

PLAYBOY MAT.

HATIK DA MAT.

**QUASSITE BONS**

REM UPONIC

MACEGA BONS

361 DA BONS

LOTE

Vendedor: Fazenda Bonsucesso - Nelore Zan

**44**

## APIACA BONS

BATERIA 06

BONN 3190 - Macho - Nelore PO - Nascimento: 19/12/2020  
Peso: 385 kg - PE: 31 cm



	MGTe	DSTAY	D3P	DIPP	DPE365	MP120	DP450	DAOL	DACAB	
INDICE	19.12	71.49	56.51	-0.39	1.67	2.71	22.25	0.78	0.41	
TOP	9%	27%	80%	56%	1%	11%	5%	13%	5%	
	IQG	PD	PS	GPD	HP/STAY	PES	IPP	AOL	EGS	
INDICE	36.38	11.414	21.654	10.240	33.495	2.507	-11.410	1.828	0.676	
TOP	0.1%	0.5%	0.1%	0.5%	14%	0.1%	16%	5%	20%	
	iABCZ	PD-ED	PS-ED	PM-EM	TMD	IPP	STAY	PE-365	AOL	ACAB
INDICE	21.30	11.41	21.65	1.97	8.22	-11.41	33.50	1.455	1.828	0.676
DECA	1	1	1	1	1	2	2	1	1	2

GIM DE GARCA

GENETICO

DADA

**NADÁ DA BONS.**

DOBLE DA BONSUC.

HAZY DA BONSUC.

ELECTRICA DA BONSUC.

REM TORIXOREU

TORNADO MAT.

NADJA FIV MAT.

**SERRITA BONS**

JHVM 8608 CAMPARINO

PROVENCE FIV BONS

JAYA BONS

LOTE

Vendedor: Fazenda Bonsucesso - Nelore Zan

**45**

## BAROLO FIV BONS

INDIVIDUAL

BONS 4189 - Macho - Nelore PO - Nascimento: 12/12/2020  
Peso: 385 kg - PE: 26.5 cm



	MGTe	DSTAY	D3P	DIPP	DPE365	MP120	DP450	DAOL	DACAB	
INDICE	22.32	84.03	74.02	-0.96	1.63	4.07	19.00	1.13	0.29	
TOP	5%	5%	12%	9%	1%	2%	9%	9%	8%	
	IQG	PD	PS	GPD	HP/STAY	PES	IPP	AOL	EGS	
INDICE	31.52	8.033	15.118	7.085	36.165	1.765	-21.601	3.042	0.317	
TOP	0.5%	3%	2%	5%	3%	0.1%	3%	0.5%	33%	
	iABCZ	PD-ED	PS-ED	PM-EM	TMD	IPP	STAY	PE-365	AOL	ACAB
INDICE	22.25	8.03	15.12	4.32	9.77	-21.60	36.17	1.430	3.042	0.317
DECA	1	1	1	1	1	1	1	1	1	4

REM RICKET

REM VOKOLO

REM TAKAKA

**QUARUP BONS**

GANGES COL

MAYA BONS

HARMONIA BONS

BERLOQUE DA BONS.

HALLAT BONS

RIVOLI DA BONS.

**LIMOUSINE BONS**

NADÁ DA BONS.

HALLATI BONS

CAIUA DA BONS.

LOTE

Vendedor: Fazenda Bonsucesso - Nelore Zan

46

## ARAGON BONS

BATERIA 07

BONN 3213 - Macho - Nelore PO - Nascimento: 21/12/2020  
Peso: 400 kg - PE: 26 cm



	MGTe	DSTAY	D3P	DIPP	DPE365	MP120	DP450	DAOL	DACAB	
INDICE	24.12	91.73	80.77	-1.08	1.02	4.18	20.35	0.16	0.31	
TOP	3%	0.5%	3%	5%	6%	2%	7%	23%	7%	
	IQG	PD	PS	GPD	HP/STAY	PES	IPP	AOL	EGS	
INDICE	26.70	5.408	14.849	9.442	39.856	1.415	-22.848	1.856	-0.720	
TOP	1%	11%	3%	1%	0.5%	0.5%	2%	5%	79%	
	iABCZ	PD-ED	PS-ED	PM-EM	TMD	IPP	STAY	PE-365	AOL	ACAB
INDICE	21.49	5.41	14.85	4.01	7.61	-22.85	39.86	0.754	1.856	-0.720
DECA	1	1	1	1	1	1	1	1	1	8

REM QUISCO

AVESSO TE DA BELA

REM USP

JUVENIL DA BELA

REM REGIS

FAIA DA BELA

**OPERARIO COL**

**SOLFA BONS**

PROVADOR

AVESSO TE DA BELA

FIELDADE COL

HEREGE BONS

QUIRIDA COL

DAJAN TE DA BONS.

LOTE

Vendedor: Fazenda Bonsucesso - Nelore Zan

47

## ARARIPE BONS

BATERIA 07

BONN 3199 - Macho - Nelore PO - Nascimento: 20/12/2020  
Peso: 399 kg - PE: 26.5 cm



	MGTe	DSTAY	D3P	DIPP	DPE365	MP120	DP450	DAOL	DACAB	
INDICE	24.59	82.02	74.23	-0.89	1.11	1.12	26.32	1.86	0.38	
TOP	3%	8%	12%	12%	5%	42%	2%	4%	5%	
	IQG	PD	PS	GPD	HP/STAY	PES	IPP	AOL	EGS	
INDICE	34.71	11.908	21.682	9.774	41.100	1.292	-20.196	3.062	1.419	
TOP	0.1%	0.1%	0.1%	1%	0.1%	1%	3%	0.5%	4%	
	iABCZ	PD-ED	PS-ED	PM-EM	TMD	IPP	STAY	PE-365	AOL	ACAB
INDICE	26.38	11.91	21.68	1.84	7.82	-20.20	41.10	0.961	3.062	1.419
DECA	1	1	1	2	1	1	1	1	1	1

MOYNE

BITELO

REM SABIA

1070 DA TERRA BRAVA

REM PAOCA

HARPA I FIV TERRA BRAVA

**MARANHAO BONS**

**TAPIOCA BONS**

QUARK COL

BACKUP

IMBELE BONS

ITATIBA BONS

FADISTA DA BONS.

SACHA TE DO GUIRAHY

LOTE

Vendedor: Fazenda Bonsucesso - Nelore Zan

48

## ANDALUZ BONS

BATERIA 07

BONN 3192 - Macho - Nelore PO - Nascimento: 19/12/2020  
Peso: 356 kg - PE: 24 cm



	MGTe	DSTAY	D3P	DIPP	DPE365	MP120	DP450	DAOL	DACAB	
INDICE	22.39	88.59	74.27	-1.16	0.53	3.03	20.08	0.83	0.52	
TOP	5%	2%	12%	3%	20%	8%	8%	12%	3%	
	IQG	PD	PS	GPD	HP/STAY	PES	IPP	AOL	EGS	
INDICE	31.73	7.980	17.163	9.183	40.699	0.899	-11.251	3.297	2.099	
TOP	0.5%	3%	1%	2%	0.1%	5%	16%	0.1%	1%	
	iABCZ	PD-ED	PS-ED	PM-EM	TMD	IPP	STAY	PE-365	AOL	ACAB
INDICE	22.87	7.98	17.16	3.47	8.88	-11.25	40.70	0.812	3.297	2.099
DECA	1	1	1	1	1	2	1	1	1	1

REM TORIXOREU

REM USP

REM ARMADOR

LUDICO DA BELA

REM RONDA

IBIZA FIV DA BELA

**QUASAR FIV BONS**

**SONATA BONS**

QUARK COL

D4685 DA MN

IMBELE BONS

NERVURA BONS

FADISTA DA BONS.

SONGA DO GUIRAHY

LOTE

Vendedor: Fazenda Bonsucesso - Nelore Zan

50

## AGOSTIN BONS

BONN 3180 - Macho - Nelore PO - Nascimento: 17/12/2020  
Peso: 410 kg - PE: 27.5 cm



	MGTe	DSTAY	D3P	DIPP	DPE365	MP120	DP450	DAOL	DACAB
INDICE	22.81	82.35	68.80	-0.71	1.04	0.11	22.97	2.82	0.29
TOP	4%	7%	29%	25%	6%	71%	5%	2%	8%

	IQG	PD	PS	GPD	HP/STAY	PES	IPP	AOL	EGS
INDICE	35.28	12.320	19.251	6.931	35.685	1.603	-17.272	4.209	2.208
TOP	0.1%	0.1%	0.5%	5%	5%	0.1%	6%	0.1%	0.5%

	iABCZ	PD-ED	PS-ED	PM-EM	TMD	IPP	STAY	PE-365	AOL	ACAB
INDICE	21.86	12.32	19.25	0.93	7.53	-17.27	35.68	1.107	4.209	2.208
DECA	1	1	1	3	1	1	1	1	1	1

REM UELICO

B8734 DA MN

REM CABALLERO

GANGES COL

REM AGENDADA

DENGOSINHA COL

**REM FUTURO FIV**

**MELISSA BONS**

REM VOKOLO

C2569 DA MN

REM CONSTELACAO

GUITARRA BONS.

REM RAINA FIV

SONGA DO GUIRAHY

LOTE

Vendedor: Fazenda Bonsucesso - Nelore Zan

51

## ASSUAN BONS

BONN 3156 - Macho - Nelore PO - Nascimento: 11/11/2020  
Peso: 365 kg - PE: 26 cm



	MGTe	DSTAY	D3P	DIPP	DPE365	MP120	DP450	DAOL	DACAB
INDICE	24.30	83.26	77.34	-1.15	0.98	-1.68	27.40	1.30	0.25
TOP	3%	6%	6%	3%	7%	97%	2%	8%	10%

	IQG	PD	PS	GPD	HP/STAY	PES	IPP	AOL	EGS
INDICE	30.71	10.672	21.943	11.271	38.182	1.167	-21.855	3.992	0.995
TOP	0.5%	0.5%	0.1%	0.5%	1%	2%	0.1%	11%	

	iABCZ	PD-ED	PS-ED	PM-EM	TMD	IPP	STAY	PE-365	AOL	ACAB
INDICE	20.68	10.67	21.94	-3.91	0.92	-21.85	38.18	0.988	3.992	0.995
DECA	1	1	1	10	5	1	1	1	1	2

REM ARMADOR

REM ARMADOR

VERNON MAT.

REM DHEEF

PARMA MAT.

REM ULICIA

**CARANDAH MAT.**

**SENHORITA FIV BONS**

SAIGON MAT.

REM SABIA

ANDREZA MAT.

MARANI BONS

TRILHA MAT.

HESS BONS

LOTE

Vendedor: Fazenda Bonsucesso - Nelore Zan

52

## ARAXA BONS

BONN 3198 - Macho - Nelore PO - Nascimento: 19/12/2020  
Peso: 367 kg - PE: 24 cm



	MGTe	DSTAY	D3P	DIPP	DPE365	MP120	DP450	DAOL	DACAB
INDICE	22.33	83.50	74.50	-0.91	1.09	1.59	21.66	1.87	0.59
TOP	5%	6%	11%	11%	5%	30%	6%	4%	2%

	IQG	PD	PS	GPD	HP/STAY	PES	IPP	AOL	EGS
INDICE	39.49	9.944	21.317	11.373	35.468	1.674	-17.733	3.775	3.127
TOP	0.1%	0.5%	0.5%	0.5%	5%	0.1%	5%	0.1%	0.1%

	iABCZ	PD-ED	PS-ED	PM-EM	TMD	IPP	STAY	PE-365	AOL	ACAB
INDICE	22.43	9.94	21.32	1.53	8.05	-17.73	35.47	1.280	3.775	3.127
DECA	1	1	1	2	1	1	1	1	1	1

REM UELICO

D1484 DA MN

REM CABALLERO

D4685 DA MN

REM AGENDADA

D1342 DA MN

**REM FUTURO FIV**

**QUIMERA BONS**

REM VOKOLO

QUARK COL

REM CONSTELACAO

LENDA FIV BONS

REM RAINA FIV

SEQUIOA TE GUIRAHY

LOTE

Vendedor: Fazenda Bonsucesso - Nelore Zan

**53**

## AMON BONS

BATERIA 08

BONN 3187 - Macho - Nelore PO - Nascimento: 23/12/2020  
Peso: 357 kg - PE: 32 cm

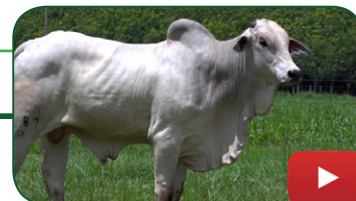

	MGTe	DSTAY	D3P	DIPP	DPE365	MP120	DP450	DAOL	DACAB	
INDICE	21.60	73.64	75.92	-0.83	1.10	4.20	25.19	0.83	0.40	
TOP	6%	22%	8%	16%	5%	2%	3%	12%	5%	
	IQG	PD	PS	GPD	HP/STAY	PES	IPP	AOL	EGS	
INDICE	30.09	9.176	15.870	6.695	36.837	1.474	-24.154	1.652	2.611	
TOP	0.5%	1%	2%	6%	2%	0.5%	2%	7%	0.1%	
	iABCZ	PD-ED	PS-ED	PM-EM	TMD	IPP	STAY	PE-365	AOL	ACAB
INDICE	21.53	9.18	15.87	2.05	7.57	-24.15	36.84	1.062	1.652	2.611
DECA	1	1	1	1	1	1	1	1	1	1

REM SAGRES

REM RICKET

REM CARTHAGO

LOYOLA DA BELA

REM UMA BOA

ENCHOVA DA BELA

REM GOIAS GENETICA ADITIVA

**SINECURA BONS**

BACKUP

TECELAO DA SM

REM VARQUETA

INDRAVATI BONS

REM RAHIMAH

ROLETA DA BONS.

LOTE

Vendedor: Fazenda Bonsucesso - Nelore Zan

**54**

## ANDINO FIV BONS

BATERIA 08

BONN 3115 - Macho - Nelore PO - Nascimento: 04/11/2020  
Peso: 343 kg - PE: 24 cm



	MGTe	DSTAY	D3P	DIPP	DPE365	MP120	DP450	DAOL	DACAB	
INDICE	19.79	86.38	74.28	-0.85	0.50	2.90	15.90	0.79	-0.04	
TOP	8%	3%	12%	15%	21%	9%	16%	13%	54%	
	IQG	PD	PS	GPD	HP/STAY	PES	IPP	AOL	EGS	
INDICE	22.24	4.196	11.836	7.640	40.284	0.820	-22.943	1.463	1.107	
TOP	3%	19%	7%	4%	0.1%	7%	2%	10%	9%	
	iABCZ	PD-ED	PS-ED	PM-EM	TMD	IPP	STAY	PE-365	AOL	ACAB
INDICE	18.60	4.20	11.84	2.82	5.72	-22.94	40.28	0.315	1.463	1.107
DECA	1	2	1	1	1	1	1	3	1	1

C8398 DA MN

MARISCO

GENERAL DA MN

PROVADOR

C8570 DA MN

CADENTE - 576

**QUATTRINO BONS**

**LUNA FIV BONS**

REM SABIA

RAMBO DA MN

MARITZA BONS

BARAKA TE DA BONS

FELATA DA BONS.

HILALI DA BONSUC.

LOTE

Vendedor: Fazenda Bonsucesso - Nelore Zan

**55**

## AVALON BONS

BATERIA 09

BONN 3264 - Macho - Nelore PO - Nascimento: 05/01/2021  
Peso: 351 kg - PE: 23 cm



	MGTe	DSTAY	D3P	DIPP	DPE365	MP120	DP450	DAOL	DACAB	
INDICE	24.75	80.54	76.02	-1.03	1.01	0.55	29.51	1.33	0.22	
TOP	3%	10%	8%	6%	6%	58%	1%	8%	11%	
	IQG	PD	PS	GPD	HP/STAY	PES	IPP	AOL	EGS	
INDICE	35.40	14.217	26.460	12.243	35.612	1.005	-20.761	3.186	-0.054	
TOP	0.1%	0.1%	0.1%	0.1%	5%	3%	3%	0.5%	50%	
	iABCZ	PD-ED	PS-ED	PM-EM	TMD	IPP	STAY	PE-365	AOL	ACAB
INDICE	25.10	14.22	26.46	-0.60	7.03	-20.76	35.61	1.014	3.186	-0.054
DECA	1	1	1	7	1	1	1	1	1	5

REM ARMADOR

REM SABIA

VERNON MAT.

MARANHAO BONS

PARMA MAT.

IMBELE BONS

**CARANDAH MAT.**

**SABIDA BONS**

SAIGON MAT.

B8734 DA MN

ANDREZA MAT.

EBBA DA BONS.

TRILHA MAT.

QUIXABA DA BONS.

LOTE

Vendedor: Fazenda Bonsucesso - Nelore Zan

**56**

## ARAGUAIA BONS

BATERIA 09

**BONN 3239 - Macho - Nelore PO - Nascimento: 31/12/2020**  
Peso: 373 kg - PE: 27 cm



	MGTe	DSTAY	D3P	DIPP	DPE365	MP120	DP450	DAOL	DACAB	
INDICE	25.60	80.79	73.88	-1.12	0.97	2.36	32.78	0.78	0.17	
TOP	2%	10%	13%	4%	7%	15%	0.5%	13%	15%	
	IQG	PD	PS	GPD	HP/STAY	PES	IPP	AOL	EGS	
INDICE	34.74	13.579	23.158	9.579	31.918	1.337	-17.472	3.094	0.846	
TOP	0.1%	0.1%	0.1%	1%	27%	1%	6%	0.5%	15%	
	iABCZ	PD-ED	PS-ED	PM-EM	TMD	IPP	STAY	PE-365	AOL	ACAB
INDICE	21.64	13.58	23.16	0.83	7.71	-17.47	31.92	0.936	3.094	0.846
DECA	1	1	1	4	1	1	3	1	1	2

REM ARMADOR

REM SAGRES

VERNON MAT.

REM CARTHAGO

PARMA MAT.

REM UMA BOA

**CARANDAH MAT.**

**X SILMARA BONS**

SAIGON MAT.

GALVIN BONS

ANDREZA MAT.

NADIA FIV BONS

TRILHA MAT.

HARACHA DA MAT.

LOTE

Vendedor: Fazenda Bonsucesso - Nelore Zan

**57**

## ARTICO BONS

BATERIA 09

**BONN 3161 - Macho - Nelore PO - Nascimento: 13/11/2020**  
Peso: 370 kg - PE: 23.5 cm



	MGTe	DSTAY	D3P	DIPP	DPE365	MP120	DP450	DAOL	DACAB	
INDICE	18.86	86.75	71.44	-0.76	0.34	0.86	14.88	1.55	0.77	
TOP	10%	3%	19%	21%	29%	49%	18%	6%	1%	
	IQG	PD	PS	GPD	HP/STAY	PES	IPP	AOL	EGS	
INDICE	30.26	6.455	13.804	7.349	39.082	1.150	-28.452	3.220	4.873	
TOP	0.5%	6%	4%	4%	0.5%	2%	0.5%	0.5%	0.1%	
	iABCZ	PD-ED	PS-ED	PM-EM	TMD	IPP	STAY	PE-365	AOL	ACAB
INDICE	19.80	6.45	13.80	0.57	3.83	-28.45	39.08	0.636	3.220	4.873
DECA	1	1	1	4	2	1	1	1	1	1

REM UELICO

D1484 DA MN

REM CABALLERO

ATOL DA ELGE

REM AGENDADA

2353 DA ELGE

**REM FAIXA PRETA FIV**

**X TINTURA BONS**

REM VOKOLO

JHELUM COL

REM CONSTELACAO

MASTABA BONS

REM RAINA FIV

JACARINA FIV BONS

LOTE

Vendedor: Fazenda Bonsucesso - Nelore Zan

**58**

## AGUAPEY BONS

BATERIA 09

**BONN 3080 - Macho - Nelore PO - Nascimento: 01/11/2020**  
Peso: 410 kg - PE: 27.5 cm



	MGTe	DSTAY	D3P	DIPP	DPE365	MP120	DP450	DAOL	DACAB	
INDICE	18.09	79.86	57.58	-0.37	1.26	2.90	17.84	1.45	0.34	
TOP	11%	11%	77%	58%	3%	9%	11%	7%	7%	
	IQG	PD	PS	GPD	HP/STAY	PES	IPP	AOL	EGS	
INDICE	31.18	7.529	15.530	8.001	40.109	1.947	-8.959	2.727	1.300	
TOP	0.5%	3%	2%	3%	0.5%	0.1%	23%	1%	6%	
	iABCZ	PD-ED	PS-ED	PM-EM	TMD	IPP	STAY	PE-365	AOL	ACAB
INDICE	21.67	7.53	15.53	2.83	7.59	-8.96	40.11	1.507	2.727	1.300
DECA	1	1	1	1	1	3	1	1	1	1

GIM DE GARCA

REM TORIXOREU

GENETICO

REM ARMADOR

DADA

REM RONDA

**NADÁ DA BONS.**

**X SHAMBRA FIV BONS**

DOBLE DA BONSUC.

REM RICKET

HAZY DA BONSUC.

IMBA BONS

ELECTRICA DA BONSUC.

MANEIRA DO GUIRAHY

LOTE

Vendedor: Fazenda Bonsucesso - Nelore Zan

59

## BISTRO FIV BONS

BONS 4209 - Macho - Nelore PO - Nascimento: 29/04/2021  
Peso: 379 kg - PE: 25.5 cm

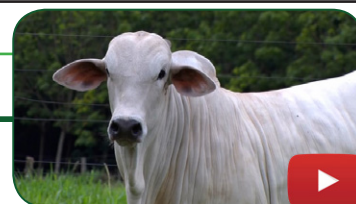

	MGTe	DSTAY	D3P	DIPP	DPE365	MP120	DP450	DAOL	DACAB	
INDICE	25.21	81.87	79.93	-0.92	1.91	4.14	24.17	1.08	0.46	
TOP	2%	8%	3%	11%	0.5%	2%	4%	10%	4%	
	IQG	PD	PS	GPD	HP/STAY	PES	IPP	AOL	EGS	
INDICE	35.56	10.646	20.836	10.189	37.601	1.888	-23.392	2.664	-0.396	
TOP	0.1%	0.5%	0.5%	1%	2%	0.1%	2%	1%	66%	
	iABCZ	PD-ED	PS-ED	PM-EM	TMD	IPP	STAY	PE-365	AOL	ACAB
INDICE	26.21	10.65	20.84	3.38	9.94	-23.39	37.60	1.542	2.664	-0.396
DECA	1	1	1	1	1	1	1	1	1	7

REM RICKET

REM SABIA

REM VOKOLO

MARANHAO BONS

REM TAKAKA

IMBELE BONS

**QUARUP BONS**

**TROIA FIV BONS**

GANGES COL

NADÁ DA BONS.

MAYA BONS

CRISTA DA BELA

HARMONIA BONS

RAIZ DA BONS.

LOTE

Vendedor: Fazenda Bonsucesso - Nelore Zan

60

## BEMOL FIV BONS

BONS 4205 - Macho - Nelore PO - Nascimento: 27/04/2021  
Peso: 358 kg - PE: 22 cm



	MGTe	DSTAY	D3P	DIPP	DPE365	MP120	DP450	DAOL	DACAB	
INDICE	25.76	89.89	82.26	-1.20	0.77	5.36	26.08	-0.85	0.49	
TOP	2%	1%	2%	2%	12%	0.5%	3%	64%	3%	
	IQG	PD	PS	GPD	HP/STAY	PES	IPP	AOL	EGS	
INDICE	33.05	10.745	18.924	8.179	41.300	1.360	-26.315	1.506	2.106	
TOP	0.5%	0.5%	0.5%	3%	0.1%	0.5%	1%	9%	1%	
	iABCZ	PD-ED	PS-ED	PM-EM	TMD	IPP	STAY	PE-365	AOL	ACAB
INDICE	26.73	10.75	18.92	2.89	9.64	-26.32	41.30	0.757	1.506	2.106
DECA	1	1	1	1	1	1	1	1	1	1

REM SAGRES

REM QUISCO

REM CARTHAGO

REM USP

REM UMA BOA

REM REGIS

**REM GOIAS GENETICA ADITIVA**

**MACEDONIA BONS**

BACKUP

QUARK COL

REM VARQUETA

HANAUI BONS

REM RAHIMAH

BORDA DA BONS.

LOTE

Vendedor: Fazenda Bonsucesso - Nelore Zan

61

## BADAJOS FIV BONS

BONS 4193 - Macho - Nelore PO - Nascimento: 30/03/2021  
Peso: 329 kg - PE: 22.5 cm



	MGTe	DSTAY	D3P	DIPP	DPE365	MP120	DP450	DAOL	DACAB	
INDICE	19.69	81.34	63.69	-0.53	0.72	0.07	20.44	1.38	0.19	
TOP	8%	9%	51%	41%	13%	73%	7%	7%	13%	
	IQG	PD	PS	GPD	HP/STAY	PES	IPP	AOL	EGS	
INDICE	26.20	10.200	17.890	7.690	37.436	1.298	-18.294	2.107	0.259	
TOP	1%	0.5%	1%	3%	2%	1%	5%	3%	36%	
	iABCZ	PD-ED	PS-ED	PM-EM	TMD	IPP	STAY	PE-365	AOL	ACAB
INDICE	20.09	10.20	17.89	-1.07	4.39	-18.29	37.44	0.873	2.107	0.259
DECA	1	1	1	8	1	1	1	1	1	4

REM ARMADOR

GENETICO

REM DHEEF

NADÁ DA BONS.

REM ULICIA

HAZY DA BONSUC.

**SENNA FIV BONS**

**PANTERA FIV BONS**

QUARK COL

NAFTIL DA BONS.

PORCIA FIV BONS

FILIPINA DA BONS.

IBIXUMA BONS

HARACHA DA MAT.

LOTE

Vendedor: Fazenda Bonsucesso - Nelore Zan

62

## BARROCO FIV BONS

INDIVIDUAL

BONS 4218 - Macho - Nelore PO - Nascimento: 02/05/2021  
Peso: 324 kg - PE: 22 cm



	MGTe	DSTAY	D3P	DIPP	DPE365	MP120	DP450	DAOL	DACAB	
INDICE	22.22	81.12	74.24	-0.74	0.87	2.90	21.60	2.10	0.07	
TOP	5%	9%	12%	22%	9%	9%	6%	4%	28%	
	IQG	PD	PS	GPD	HP/STAY	PES	IPP	AOL	EGS	
INDICE	26.20	8.188	14.077	5.890	34.735	1.169	-13.545	3.111	0.667	
TOP	1%	2%	3%	9%	8%	2%	11%	0.5%	20%	
	iABCZ	PD-ED	PS-ED	PM-EM	TMD	IPP	STAY	PE-365	AOL	ACAB
INDICE	17.38	8.19	14.08	2.24	6.97	-13.55	34.73	0.890	3.111	0.667
DECA	1	1	1	1	1	2	1	1	1	2

REM TORIXOREU

JALOFO DA BONS.

REM ARMADOR

NAFITIL DA BONS.

REM RONDA

IRERE DA BONSUC.

**SESMEIRO FIV BONS**

**HERMOSA BONS**

QUARK COL

NU DO GUIRAHY

ILABELA BONS

106 DO GUIRAHY

FINTA DA BONS.

CM 380 DO GUIRAHY

LOTE

Vendedor: Fazenda Bonsucesso - Nelore Zan

63

## BANJAK FIV BONS

DUPLA

BONS 4214 - Macho - Nelore PO - Nascimento: 01/05/2021  
Peso: 315 kg - PE: 25 cm



	MGTe	DSTAY	D3P	DIPP	DPE365	MP120	DP450	DAOL	DACAB	
INDICE	20.71	86.64	72.26	-0.63	1.48	3.83	16.27	0.55	0.36	
TOP	7%	3%	17%	32%	2%	3%	15%	16%	6%	
	IQG	PD	PS	GPD	HP/STAY	PES	IPP	AOL	EGS	
INDICE	31.75	6.586	14.424	7.838	39.097	2.014	-18.885	2.543	1.061	
TOP	0.5%	6%	3%	3%	0.5%	0.1%	4%	1%	10%	
	iABCZ	PD-ED	PS-ED	PM-EM	TMD	IPP	STAY	PE-365	AOL	ACAB
INDICE	22.78	6.59	14.42	4.29	8.95	-18.88	39.10	1.684	2.543	1.061
DECA	1	1	1	1	1	1	1	1	1	1

REM RICKET

GENETICO

REM VOKOLO

NU DO GUIRAHY

REM TAKAKA

JARINA DO GUIRAHY

**QUARUP BONS**

**FACIL FIV BONS.**

GANGES COL

DOBLE DA BONSUC.

MAYA BONS

HEEL DA BONSUC.

HARMONIA BONS

ESTERLINA DA BONSUC.

LOTE

Vendedor: Fazenda Bonsucesso - Nelore Zan

63

## BORGIA FIV BONS

DUPLA

BONS 4225 - Macho - Nelore PO - Nascimento: 04/05/2021  
Peso: 318 kg - PE: 22 cm



	MGTe	DSTAY	D3P	DIPP	DPE365	MP120	DP450	DAOL	DACAB	
INDICE	20.71	86.64	72.26	-0.63	1.48	3.83	16.27	0.55	0.36	
TOP	7%	3%	17%	32%	2%	3%	15%	16%	6%	
	IQG	PD	PS	GPD	HP/STAY	PES	IPP	AOL	EGS	
INDICE	31.75	6.586	14.424	7.838	39.097	2.014	-18.885	2.543	1.061	
TOP	0.5%	6%	3%	3%	0.5%	0.1%	4%	1%	10%	
	iABCZ	PD-ED	PS-ED	PM-EM	TMD	IPP	STAY	PE-365	AOL	ACAB
INDICE	22.78	6.59	14.42	4.29	8.95	-18.88	39.10	1.684	2.543	1.061
DECA	1	1	1	1	1	1	1	1	1	1

REM RICKET

GENETICO

REM VOKOLO

NU DO GUIRAHY

REM TAKAKA

JARINA DO GUIRAHY

**QUARUP BONS**

**FACIL FIV BONS**

GANGES COL

DOBLE DA BONSUC

MAYA BONS

HEEL DA BONSUC

HARMONIA BONS

ESTERLINA DA BONSUC